

STERNE <http://www.parc-nature-anjou-touraine.fr/systeme-obs-sensapap>
 © IGN - BD Carthage, BD Carthage, IGNANRS © Ecole et reproduction autorisée

Plan de localisation du site (en orange sur la carte)

**DIRECTION GÉNÉRALE DES
FINANCES PUBLIQUES**
**EXTRAIT DU PLAN CADASTRAL
INFORMATISÉ**

Département :
MAINE ET LOIRE
Commune :
BREZE

Section : AH
Feuille : 000 AH 01
Échelle d'origine : 1/5000
Échelle d'édition : 1/5000

Date d'édition : 07/09/2011
(fuseau horaire de Paris)

Coordonnées en projection : RGF93CCAT

Le plan visualisé sur cet extrait est géré par le centre
des impôts foncier suivant :

SAUMUR 49417
49417 SAUMUR
Tél. 02.41.83.57.00 -fax
cdi.saumur@dgfip.finances.gouv.fr

Cet extrait de plan vous est délivré par :

cadastre.gouv.fr

©2010 Ministère du budget, des comptes publics et
de la réforme de l'État

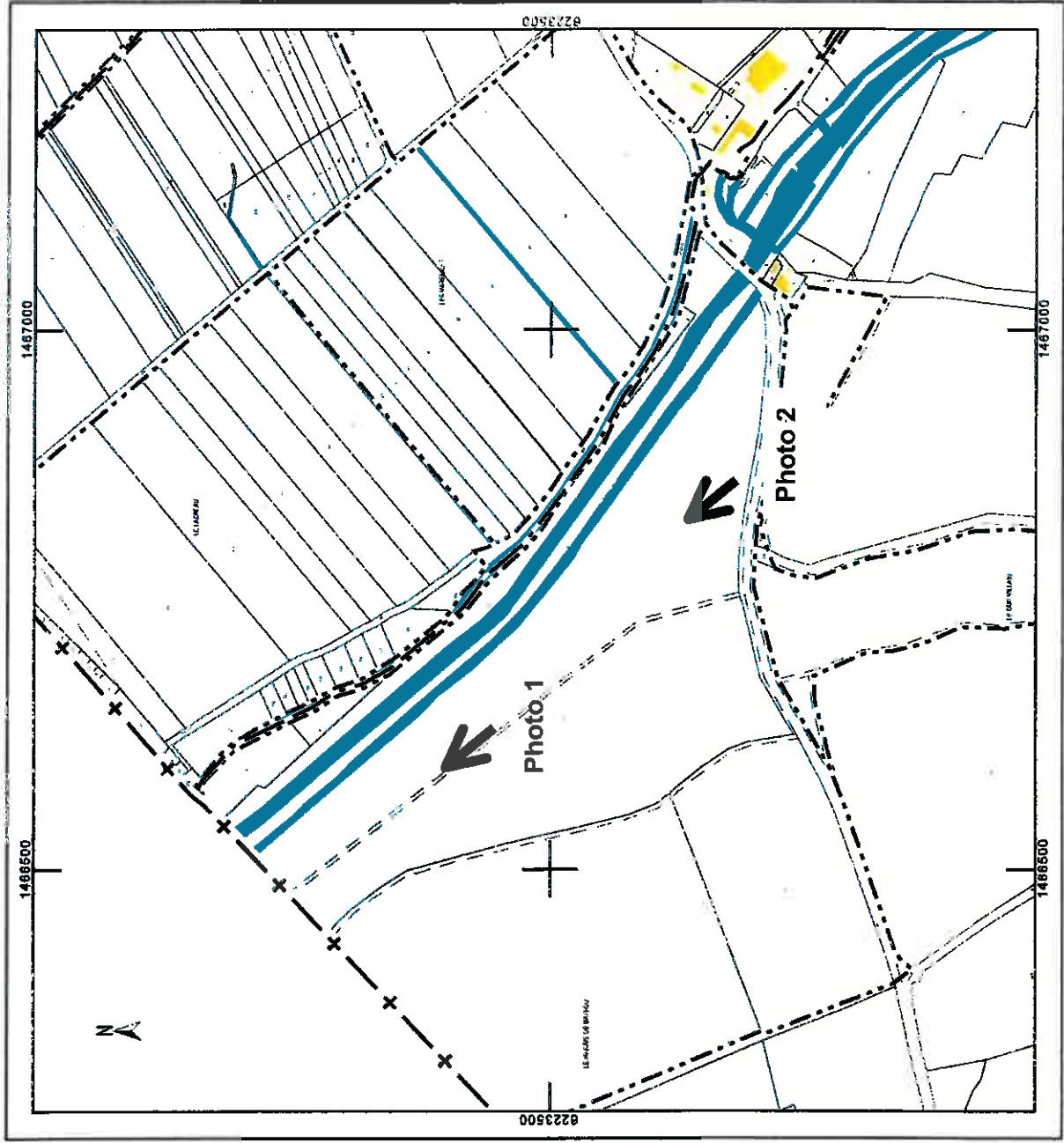



Photo 1 : Peupleraie actuelle sur le site (Mai 2012)



Photo 2 : Vue de la peupleraie dont une partie a été exploitée en 2009 (Mai 2012).

Mairie de BREZE

De : "Bastien MARTIN" <B.MARTIN@parc-loire-anjou-touraine.fr>
À : <mairie-breze@wanadoo.fr>
Envoyé : vendredi 24 août 2012 10:49
Joindre : SITE_BAFFOU.jpg
Objet : Envoi d'un message : SITE_BAFFOU.jpg

Votre message est prêt à être envoyé avec les fichiers ou liens joints suivants :

SITE_BAFFOU.jpg
Message de sécurité

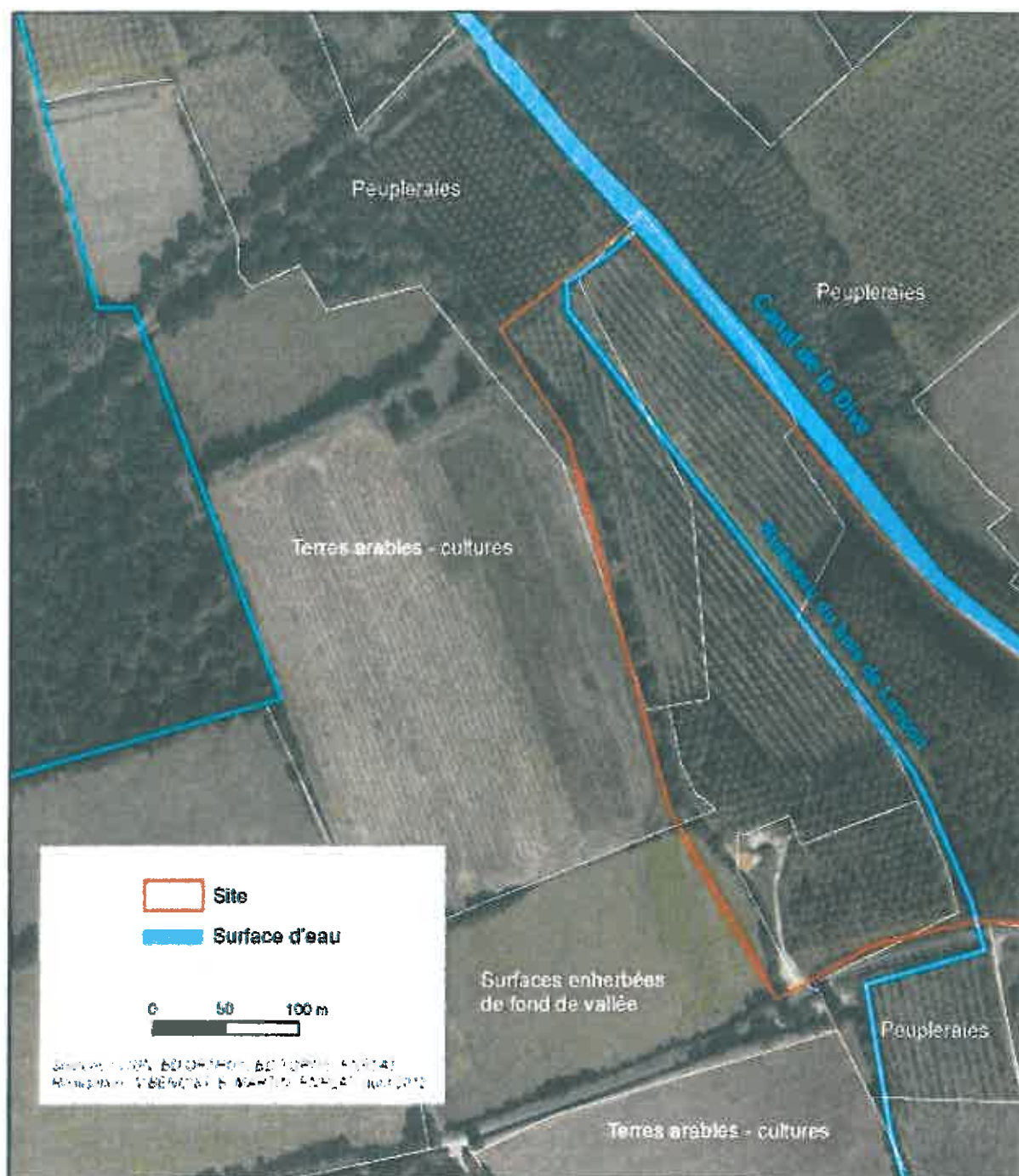

DIRECTION GÉNÉRALE DES
FINANCES PUBLIQUES

EXTRAIT DU PLAN CADASTRAL
INFORMATISÉ

Département
MAINE-ET-LOIRE

Commune
BRETZÉ

Section : AH
Folios : 000 AH 01

Échelle d'origins : 1/5000
Échelle d'édition : 1/3000

Date d'édition : 07/06/2011
(fusillé foraire de Paris)

Coordonnées en projection : RGF93CC47

Le plan visualisé sur cet extrait est géré par le centre
des impôts foncier suivant :

SALMUR 42417
42417 SALMUR
tél. 02 41 63 57 00 - fax
ccif.seumur@dgfip.finances.gouv.fr

Cet extrait de plan vous est délivré par

caisses.gouv.fr

© 2010 Ministère du Budget, des comptes publics et
de la réforme de l'État

