



Site Natura 2000 MARAIS POITEVIN  
FR5200659 (Département de la Vendée, Région des pays de la Loire)

Carte n°9/24 annexée à l'arrêté de désignation de la ZSC, ministre et par déléguation,  
le directeur de l'eau et de la biodiversité

06 MAI 2014

*Laurent ROY*  
Laurent ROY

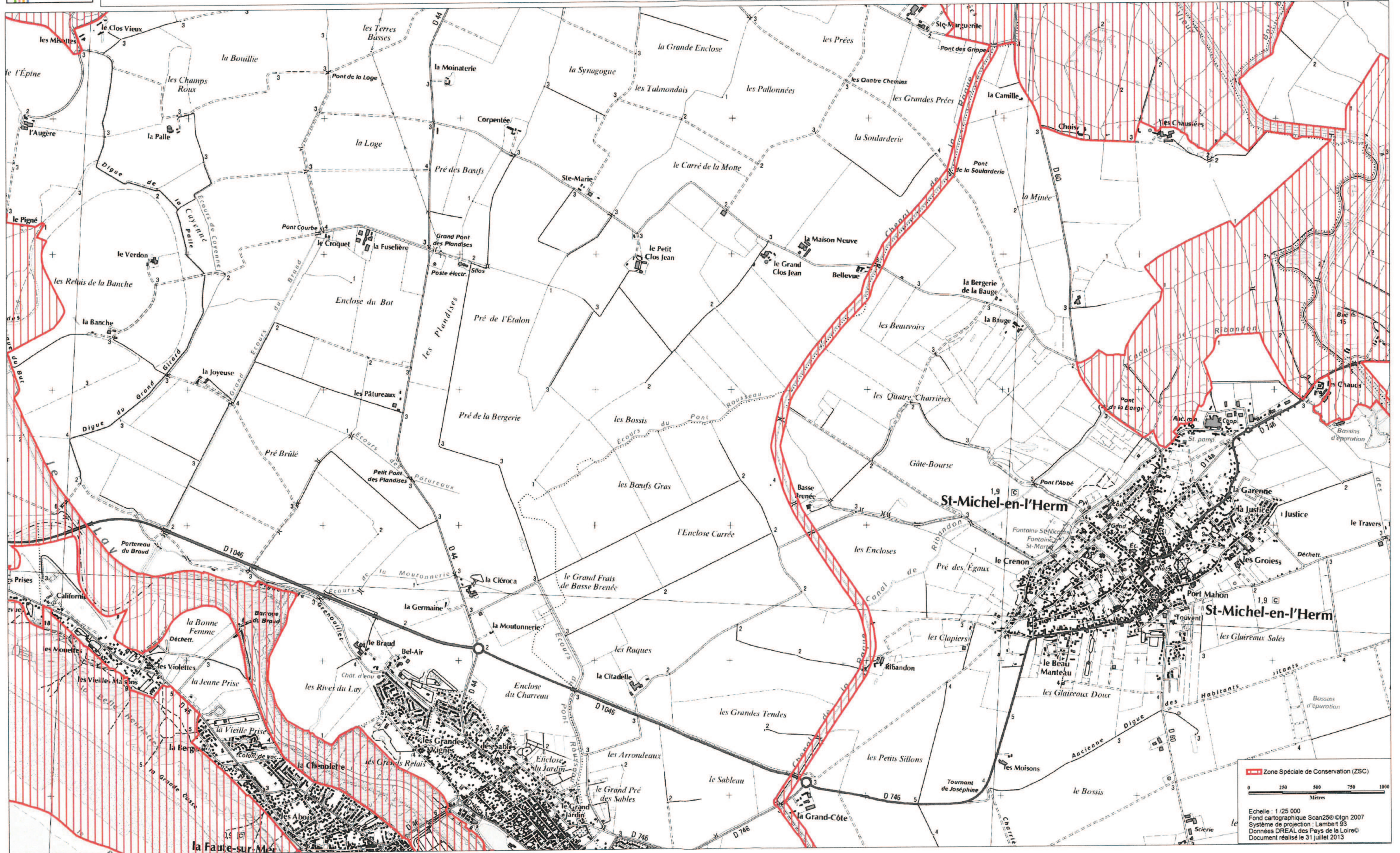

**Zone Spéciale de Conservation (ZSC)**

0 250 500 750 1000  
Mètres

Echelle : 1/25 000  
Fond cartographique Scan250 ©IGN 2007  
Système de projection : Lambert 53  
Données DREAL des Pays de la Loire  
Document réalisé le 31 juillet 2013