



Site Natura 2000 MARAIS POITEVIN
FR5200659 (Département de la Vendée, Région des pays de la Loire)
Carte n°5/24 annexée à l'arrêté de désignation de la ZSC

Pour le ministre et par délégation,
le directeur de l'eau et de la biodiversité

Laurent ROY
Laurent ROY

06 MAI 2014

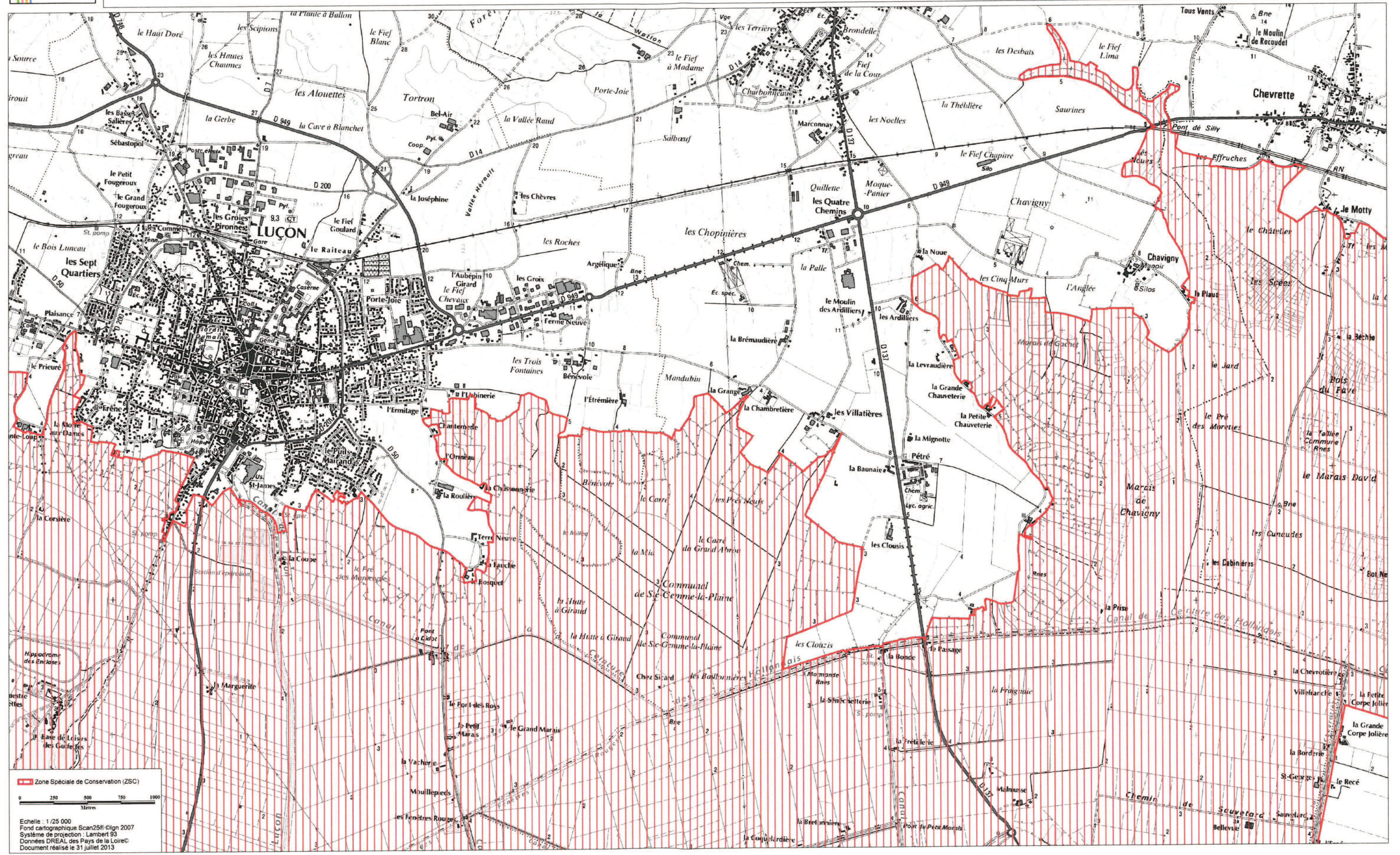

Zone Spéciale de Conservation (ZSC)
 0 250 500 750 1000
Mètres
 Echelle : 1/25 000
 Fond cartographique Scan25® ©IGN 2007
 Système de projection : Lambert 93
 Données DREAL des Pays de la Loire
 Document réalisé le 31 juillet 2013