



Ministère de l'Écologie, du Développement durable et de l'Énergie

Site Natura 2000 MARAIS POITEVIN  
FR5200659 (Département de la Vendée, Région des pays de la Loire)

Carte n°17/24 annexée à l'arrêté de désignation de la ZSC et par décision du directeur de l'eau et de la biodiversité

06 MAI 2014

21703 Laurent ROY

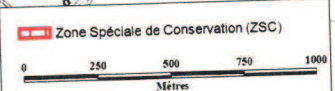
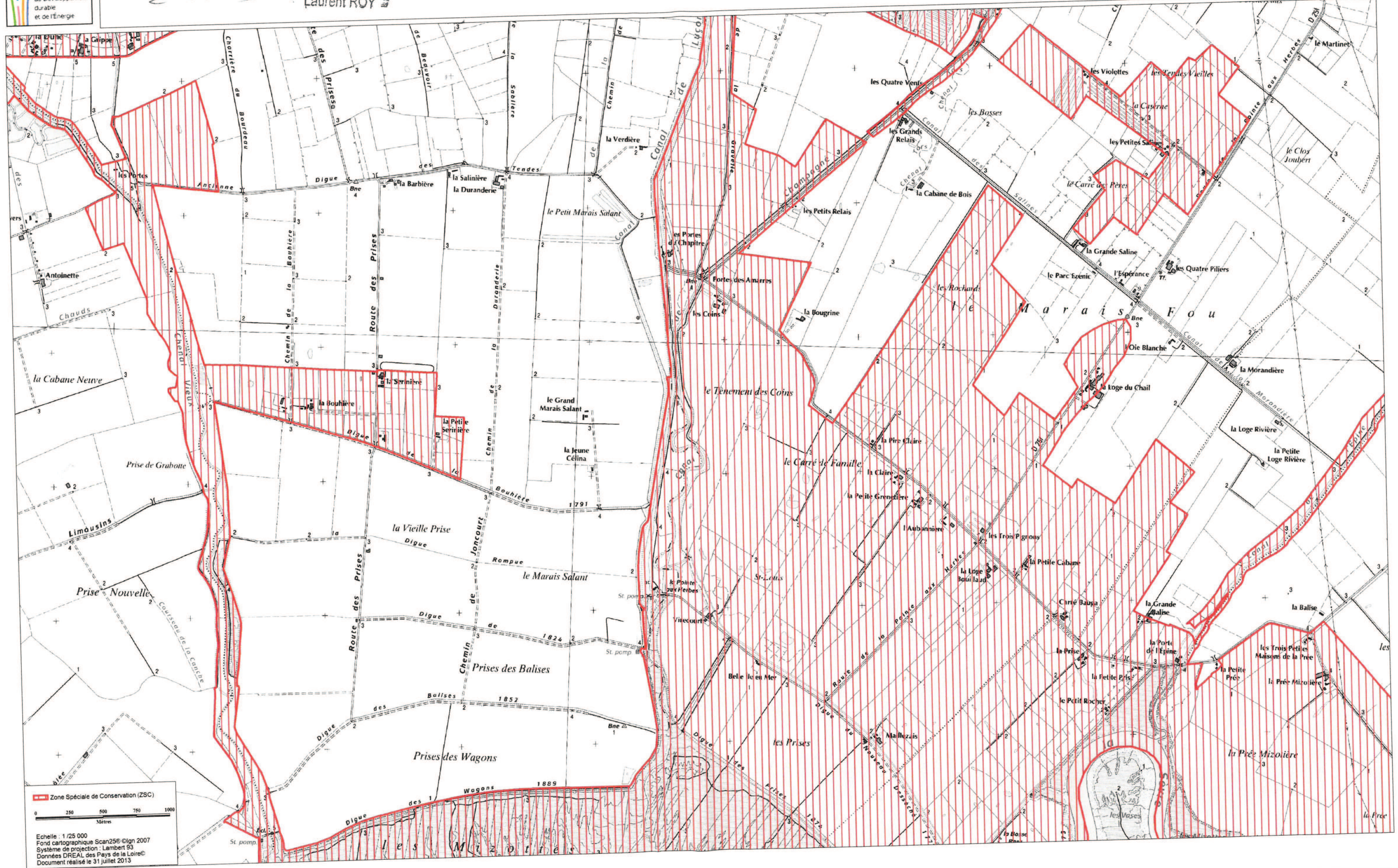

Echelle : 1/25 000  
Fond cartographique Scan25©Ign 2007  
Système de projection : Lambert 93  
Données DREAL des Pays de la Loire  
Document réalisé le 31 juillet 2013