



Site Natura 2000 MARAIS POITEVIN
FR5200659 (Département de la Vendée, Région des pays de la Loire)

Carte n°11/24 annexée à l'arrêté de désignation de la ZSC

06 MAI 2014

Pour la ministre et par délégation,
le directeur de l'eau et de la biodiversité

Laurent ROY
Laurent ROY

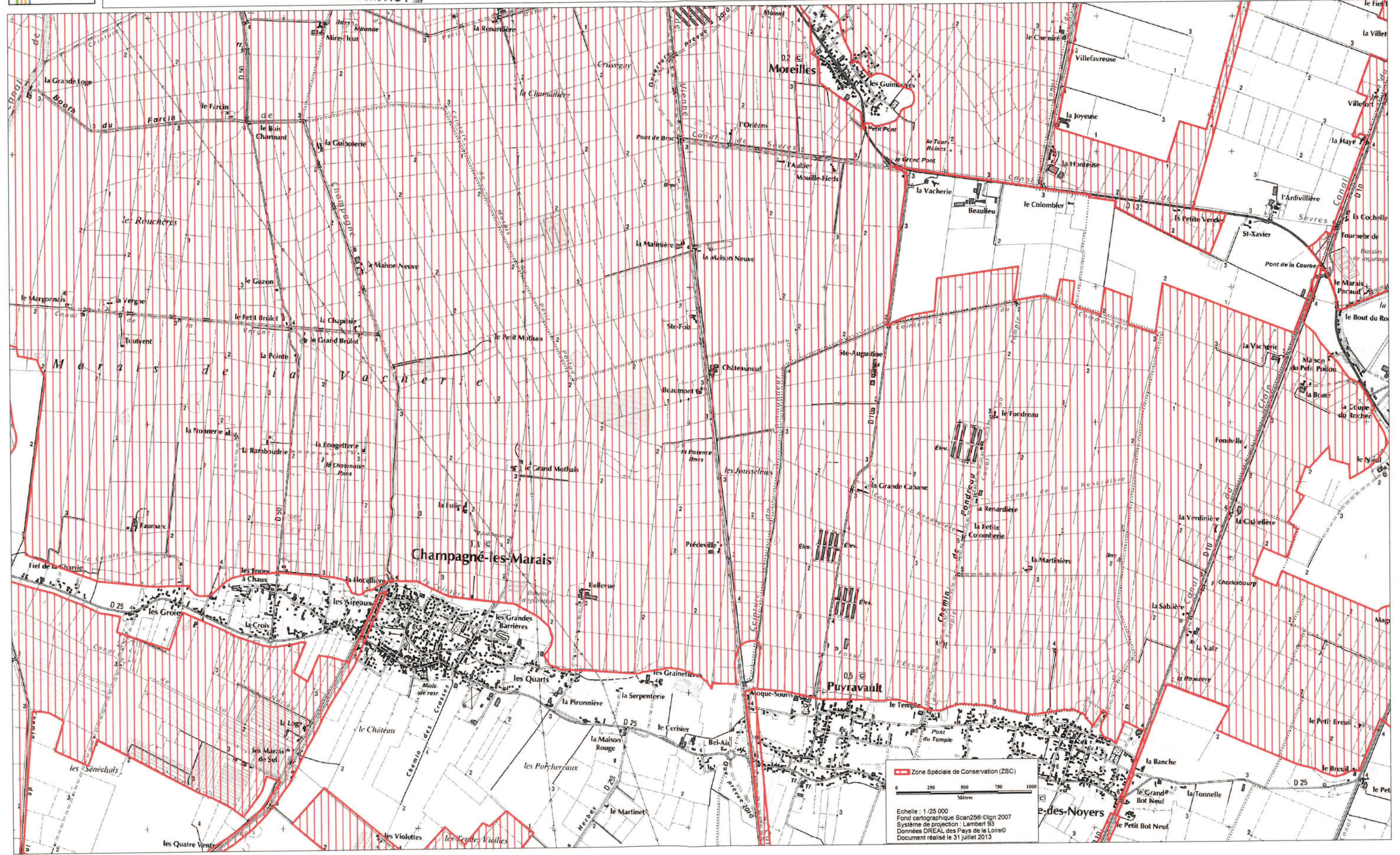

Zone Spéciale de Conservation (ZSC)

0 250 500 750 1000
Mètres

Echelle : 1 / 25 000
Fond cartographique Scan25® ©IGN 2007
Système de projection : Lambert 93
Données DREAL des Pays de la Loire ©
Document réalisé le 31 juillet 2013