



Site Natura 2000 MARAIS BRETON, BAIE DE BOURGNEUF, ILE DE NOIRMOUTIER ET FORET DE MONTS
FR5200653 (Départements de la Loire-Atlantique et de la Vendée, Région des pays de la Loire)

Carte n°8/18 annexée à l'arrêté de désignation de la ZSC
Pour le ministre et
le directeur de l'eau et de la biodiversité

06 MAI 2014

Laurent ROY
Laurent ROY

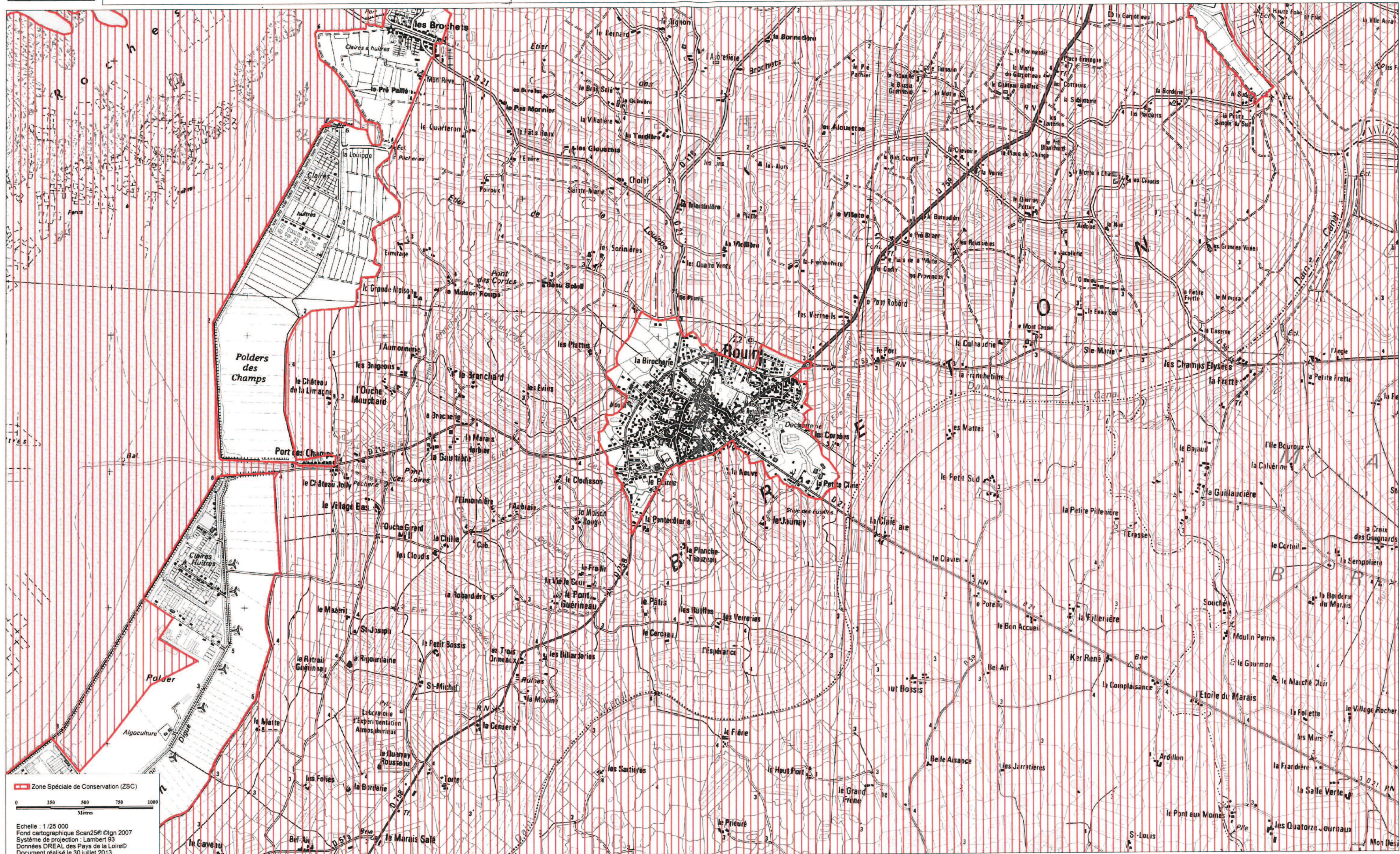

Zone Spéciale de Conservation (ZSC)

Echelle : 1/25 000
Fond cartographique Scan25® Clign 2007
Système de projection : Lambert 93
Données DREAL des Pays de la Loire
Document réalisé le 30 juillet 2013