



Site Natura 2000 ESTUAIRE DE LA LOIRE
FR5200621 (Département de la Loire-Atlantique, Région des pays de la Loire)

Carte n°9/11 annexée à l'arrêté de désignation de la ZSC Pour la ministre et par délégation,
signé le : le directeur de l'eau et de la biodiversité

06 MAI 2014

2709

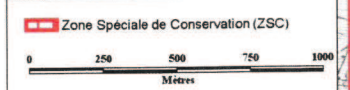
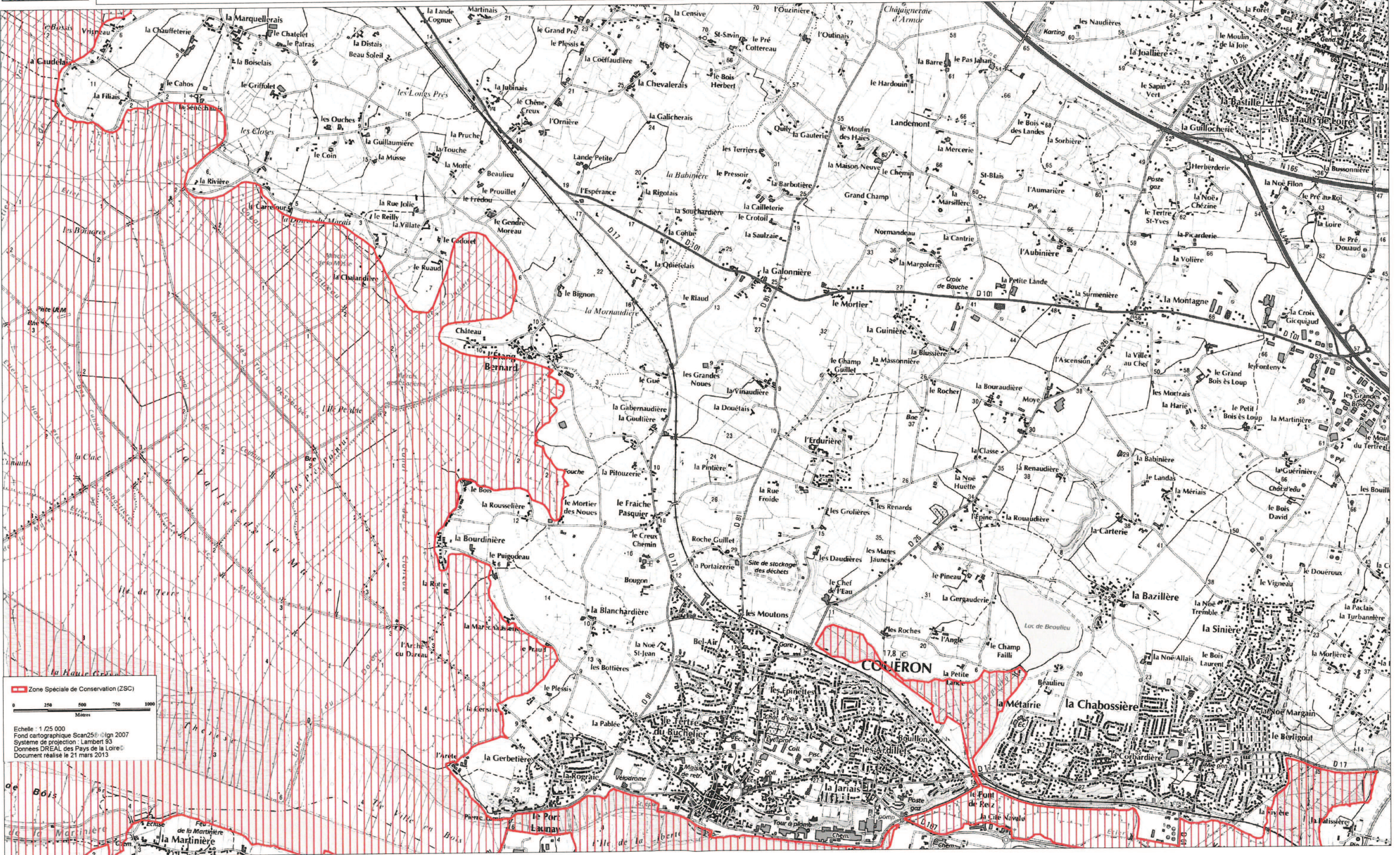

Echelle : 1 / 25 000
Fond cartographique Scan25+ ©IGN 2007
Système de projection : Lambert 93
Données DREAL des Pays de la Loire
Document réalisé le 21 mars 2013