



Site Natura 2000 ESTUAIRE DE LA LOIRE
FR5200621 (Département de la Loire-Atlantique, Région des pays de la Loire)

Carte n°5/11 annexée à l'arrêté de désignation de la ZSC
signé pour le ministre et par délégation,
le directeur de l'eau et de la biodiversité

06 MAI 2014 21703

Laurent ROY

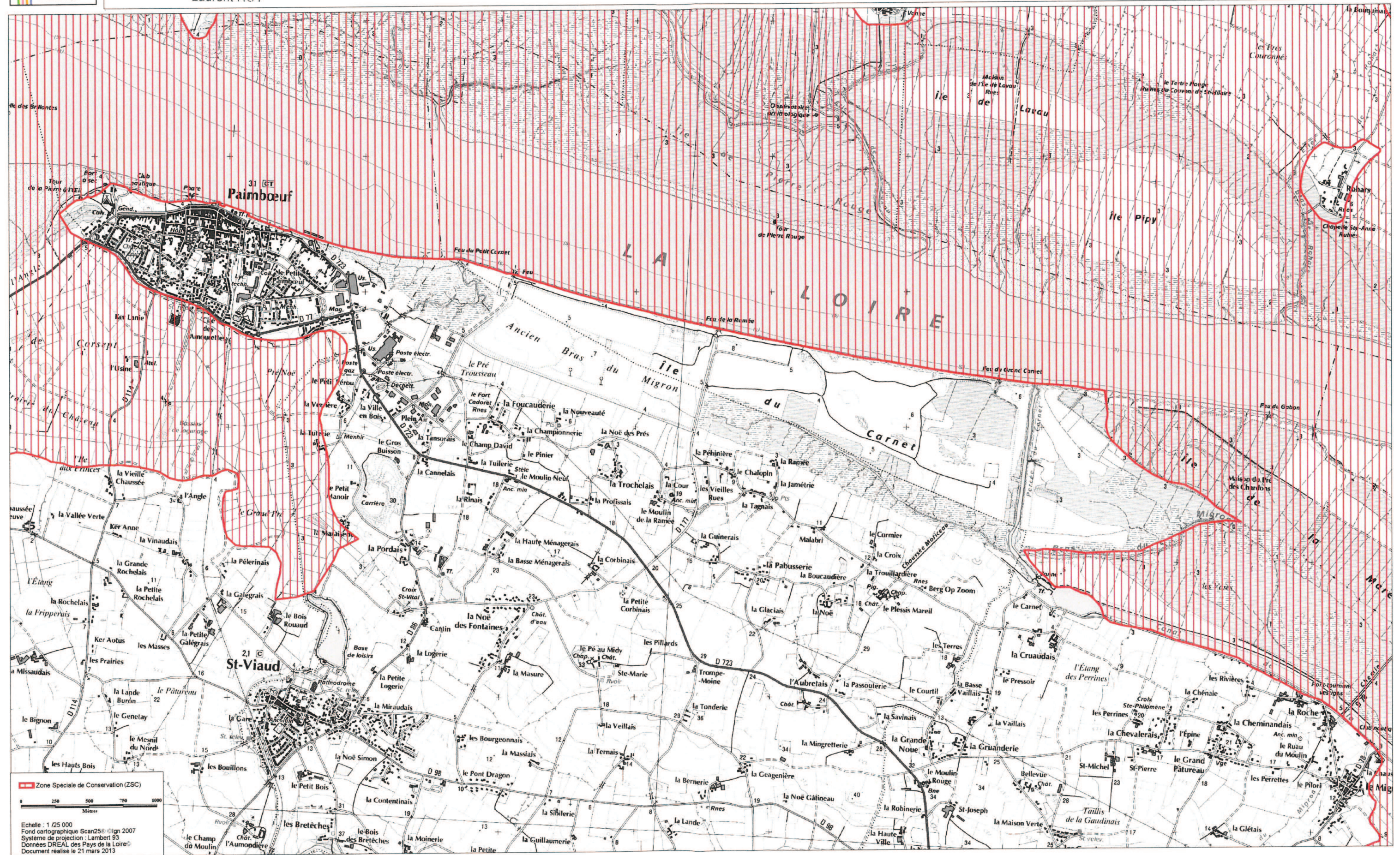

Zone Spéciale de Conservation (ZSC)

0 250 500 750 1000
Mètres

Echelle : 1/25 000
Fond cartographique Scan25 © Ign 2007
Système de projection : Lambert 93
Données DREA des Pays de la Loire
Document réalisé le 21 mars 2013