GONNORD

hydratop

Bureau d'études sur l'eau et l'environnement
Malvoisine - 49460 Ecuillé Tel : 02 41 95 71 90

Etude de Zonage d'assainissement
Commune de Mortagne-sur-Sèvre

- Proposition de zonage-

Echelle : 1/5000

Légende

- Réseau assainissement

Zonage actuel (2013)

- Assainissement Collectif
- Assainissement Non Collectif

Ancien zonage (2000)
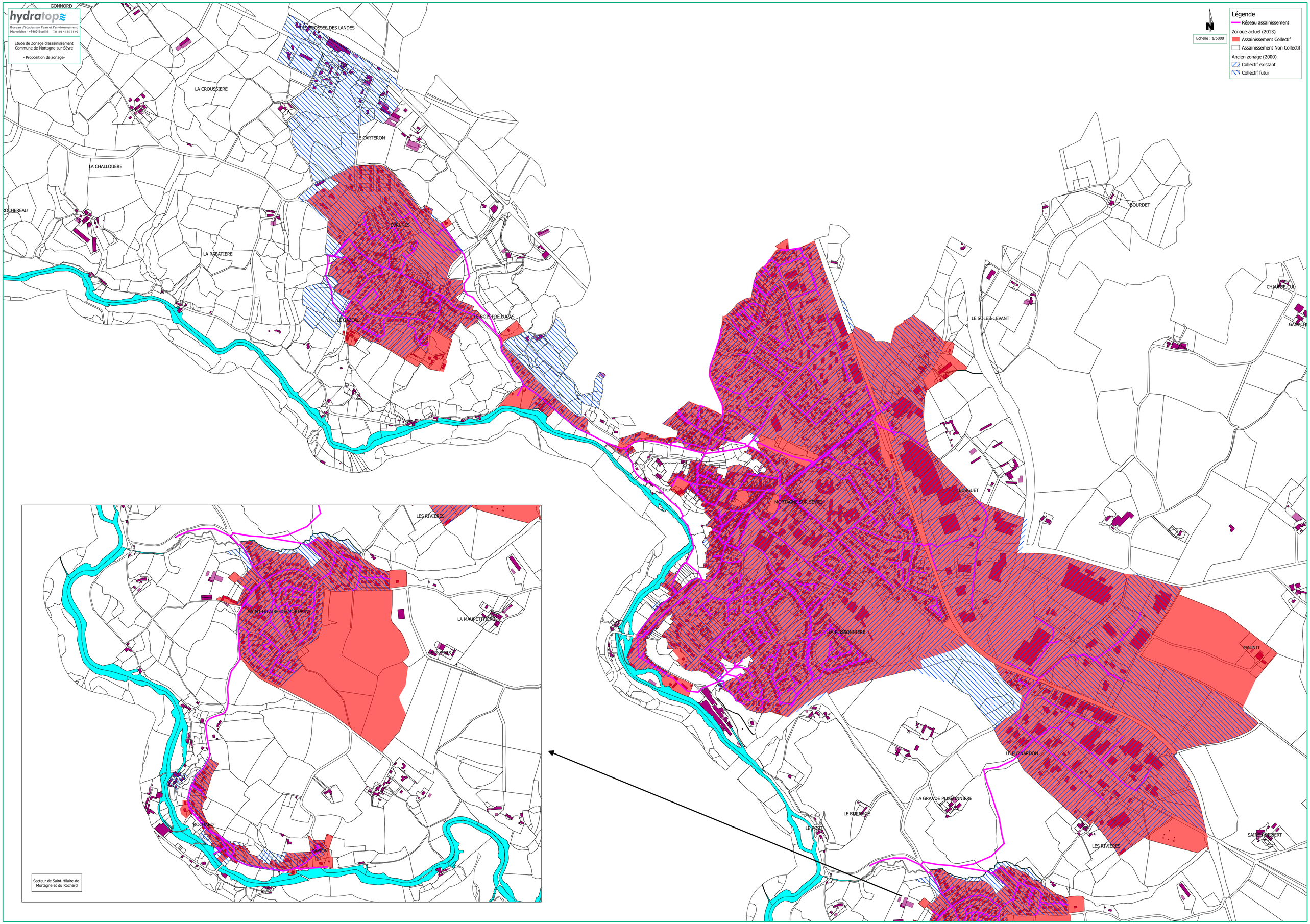
- Collectif existant
- Collectif futur