

### ANNEXE 3

Figure 1 : localisation du projet sur extrait de carte IGN (05/01/2024)

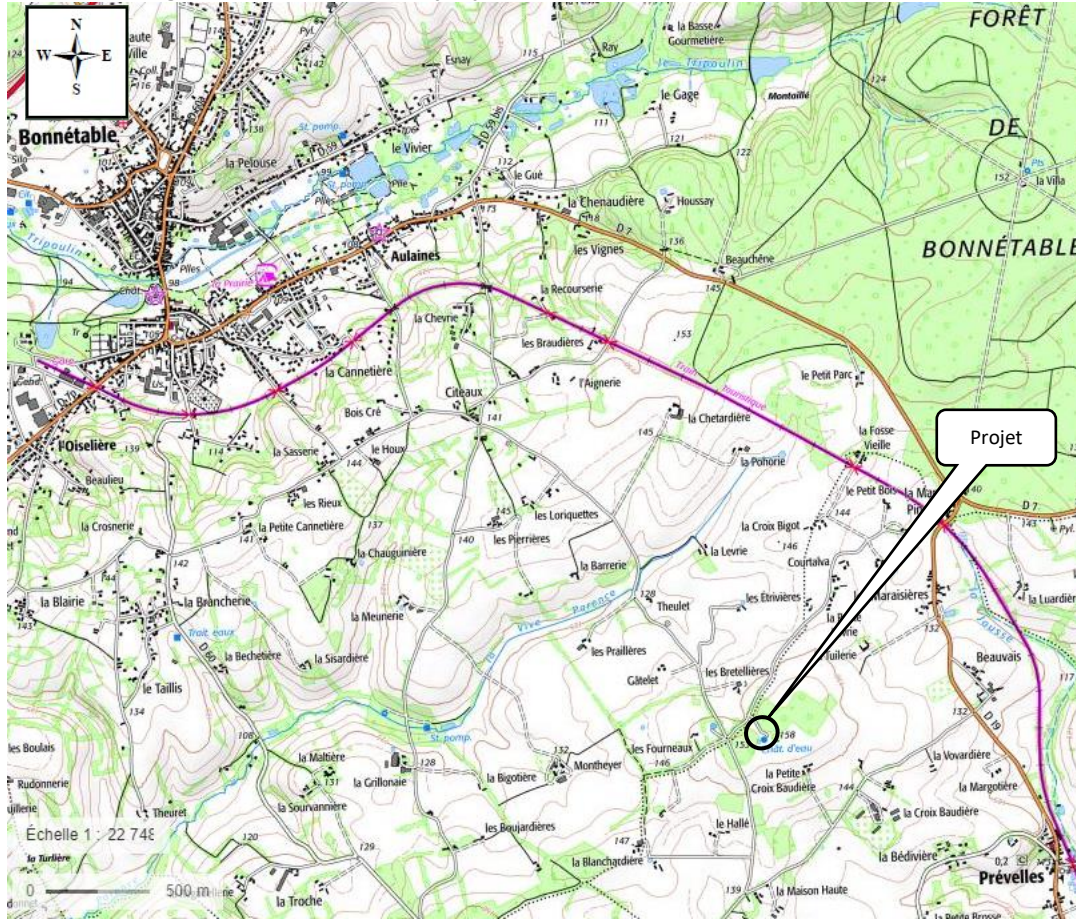
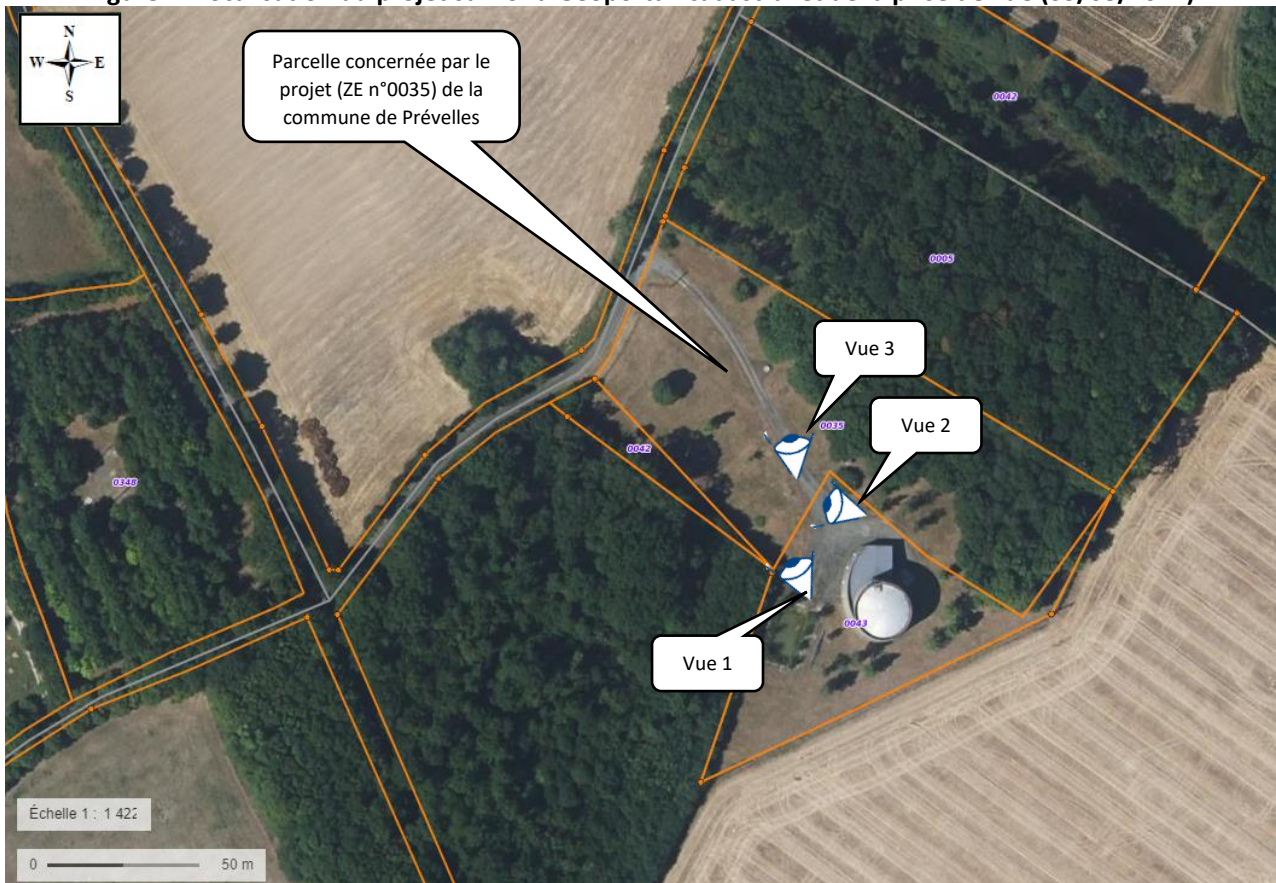

Figure 2 : localisation du projet sur fond Geoportail cadastral et de la prise de vue (03/08/2022)



## ANNEXE 4

(localisation des prises de vue sur la figure 2 de l'annexe 3)

Figure 3 : vue 1 vers le Nord-nord-ouest du 05/12/2023

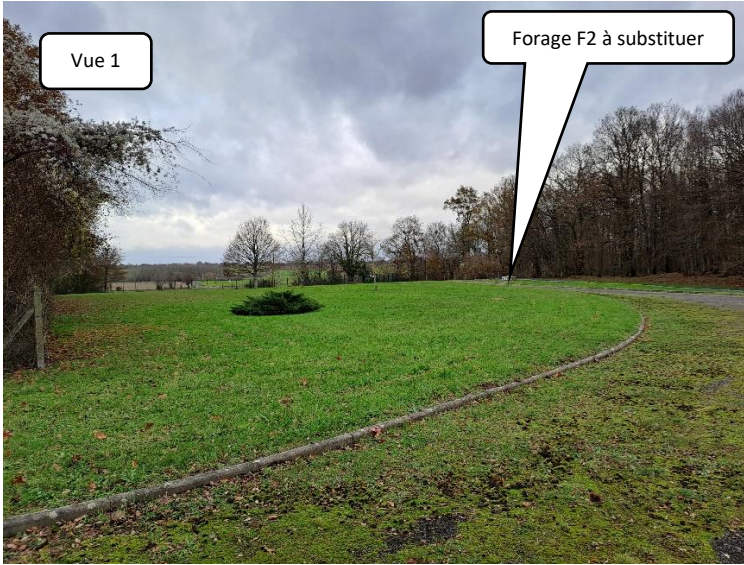
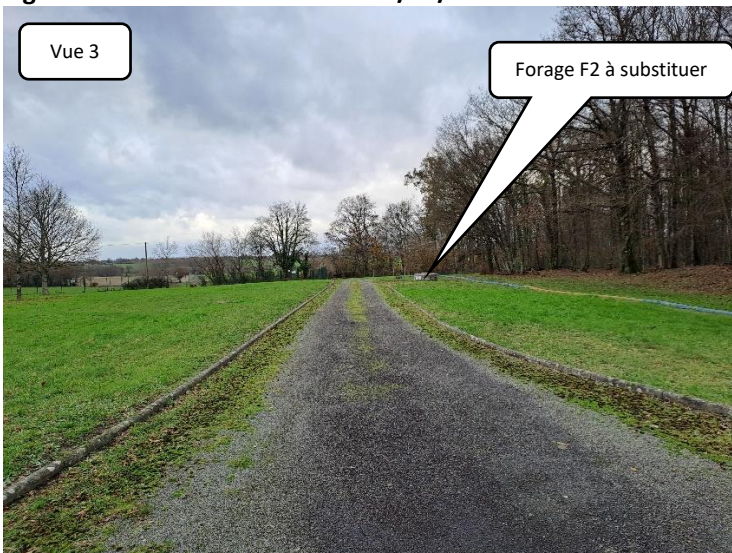

Figure 4 : vue 2 vers le Nord-ouest du 05/12/2023

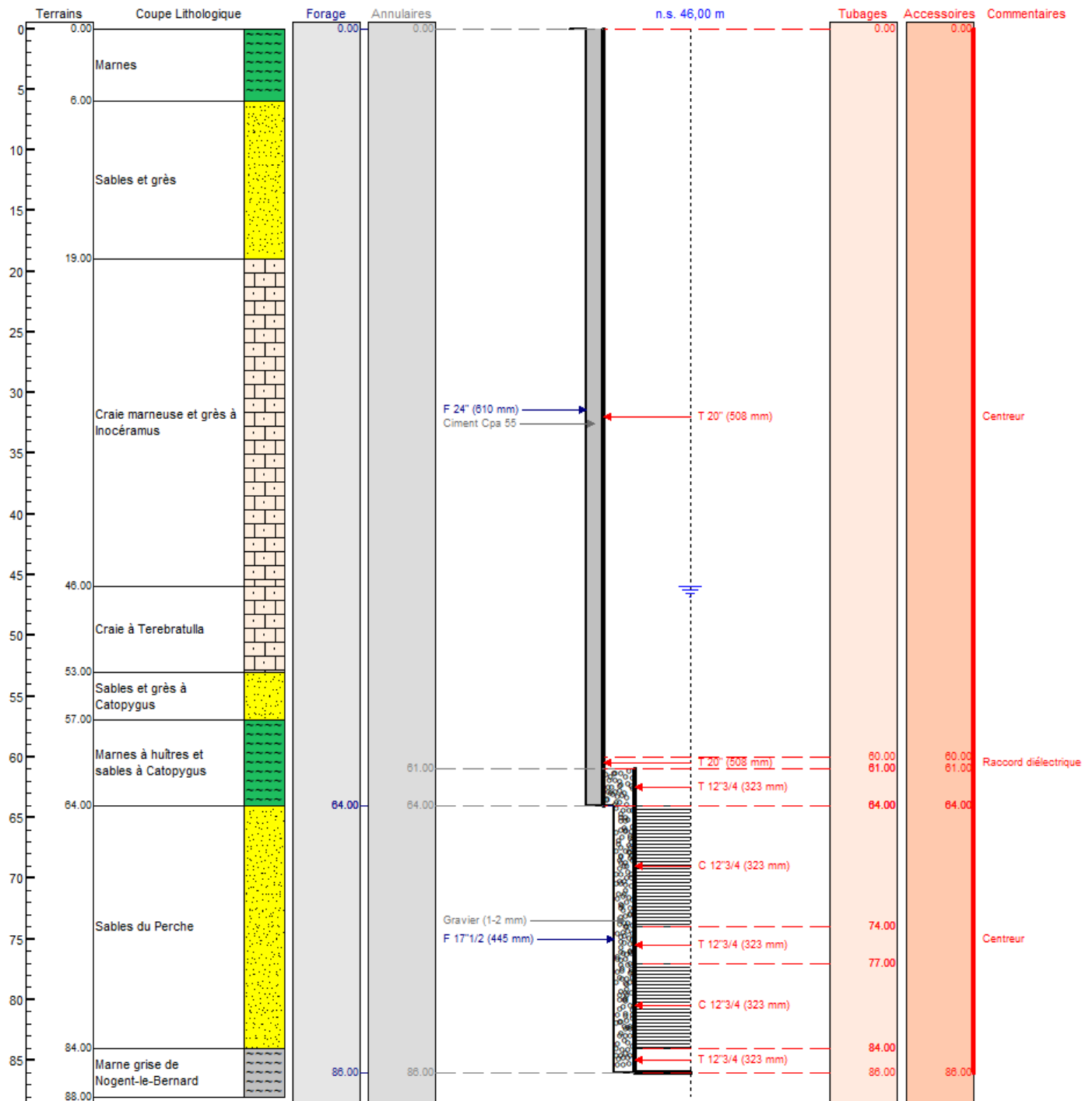

Figure 5 : vue 3 vers le Nord du 05/12/2023



## ANNEXE 5

**Figure 6 : coupes technique et lithostratigraphique de principe du forage de substitution (05/01/2024)**



## ANNEXE 6

Figure 7 : plans des abords du projet (vue aérienne de Géoportail du 03/08/2022)



## ANNEXE 7

Figure 8 : localisation des zones protégées les plus proches du projet (05/01/2024)

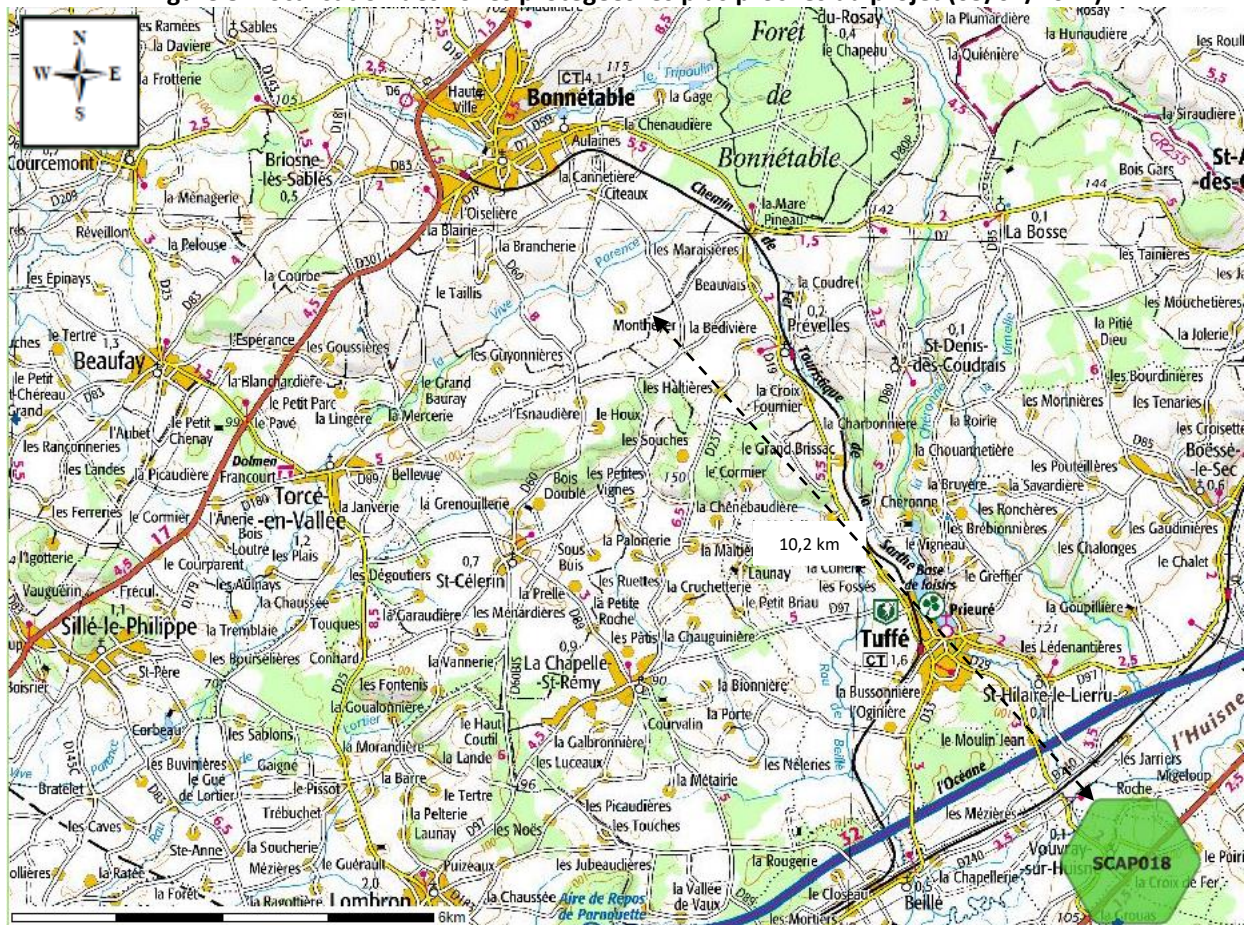

La zone NATURA 2000 la plus proche se situe à environ 950 m du projet :

Environ 10,2 km au Sud-ouest du projet (Site inscrit au titre de la Directive Habitats, Zone Spéciale de Conservation, SCAP018 « Carrières souterraines de la Roche »).

Figure 9 : localisation des ZNIEFF le plus proches du projet (05/01/2024)

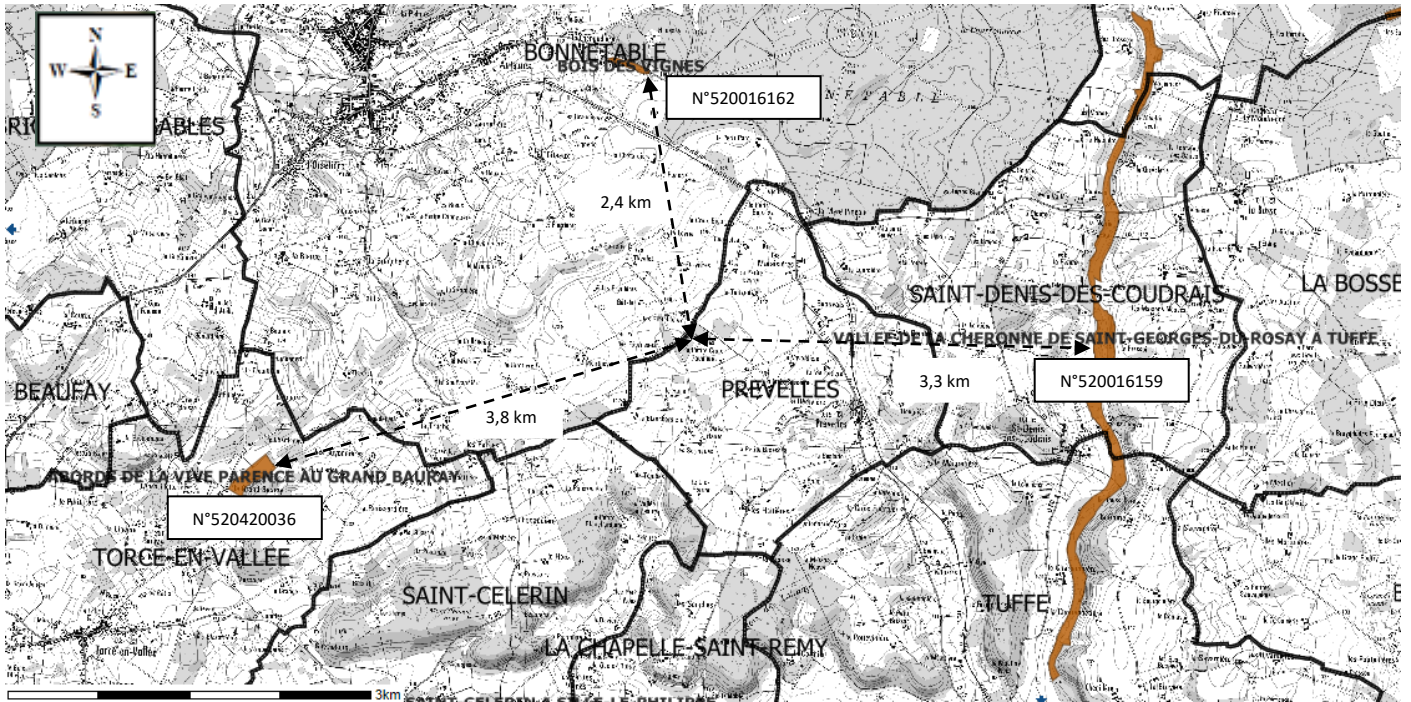

Les trois ZNIEFF les plus proches se situent à :

Environ 2,4 km au Nord du projet (ZNIEFF de type 1, n°520016162 « Bois des Vignes ») ;

Environ 3,3 km à l'Est du projet (ZNIEFF de type 1, n°520016159 « Vallée de la Cheronne de Saint Georges du Rosay à Tuffé ») ;

Environ 3,8 km au Sud-ouest du projet (ZNIEFF de type 1, n°520420036 « Abords de la Vive Parence au Grand Bauray »).