

Projet de boisement de terres agricoles 9 ha 40
Propriété de Mr Cheniclet
Commune de Bouchemaine (49 080)

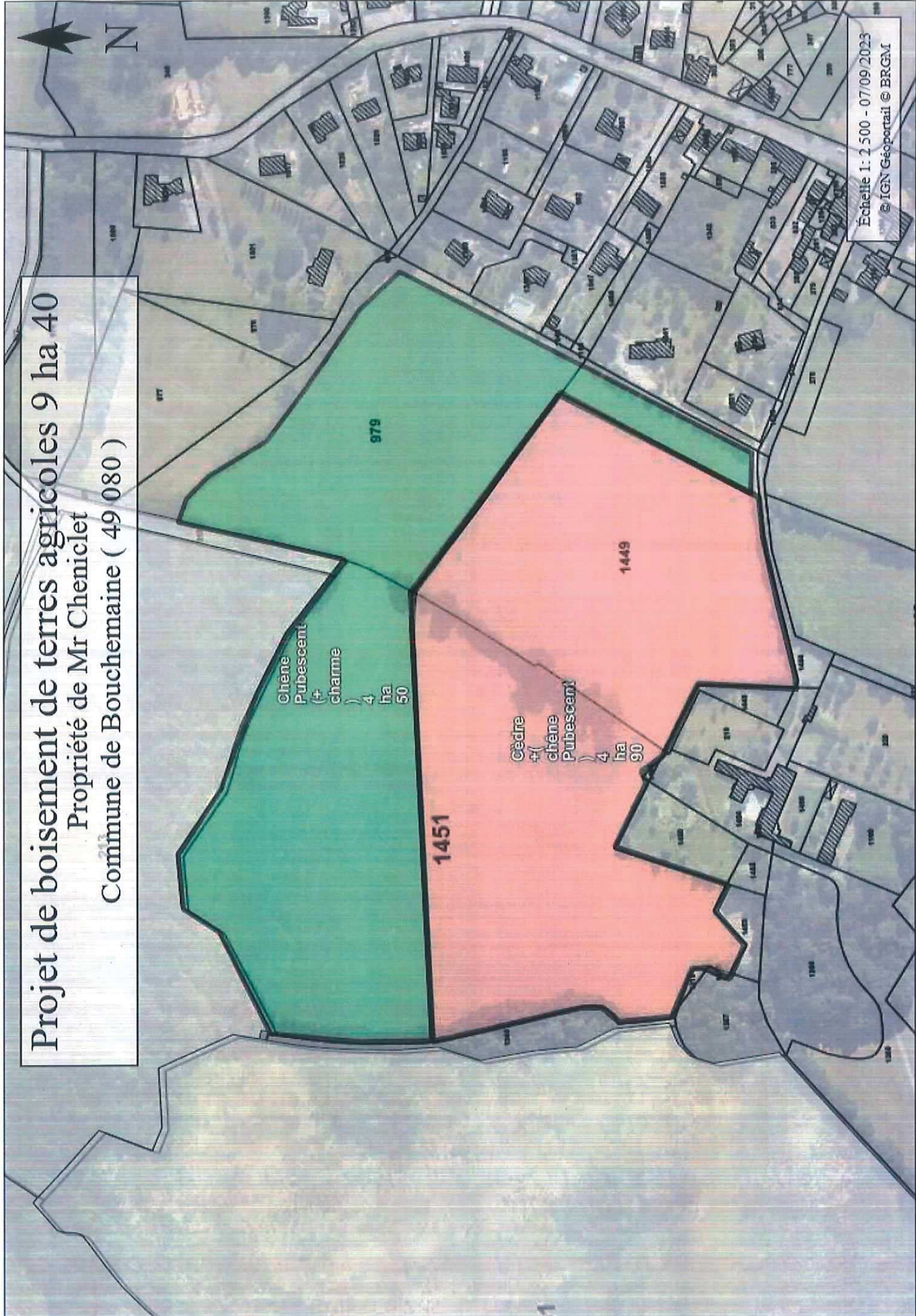

Projet de boisement de terres agricoles 9 ha 40

Propriété de Mr Cheniclet
Commune de Bouchemaine (49 080)

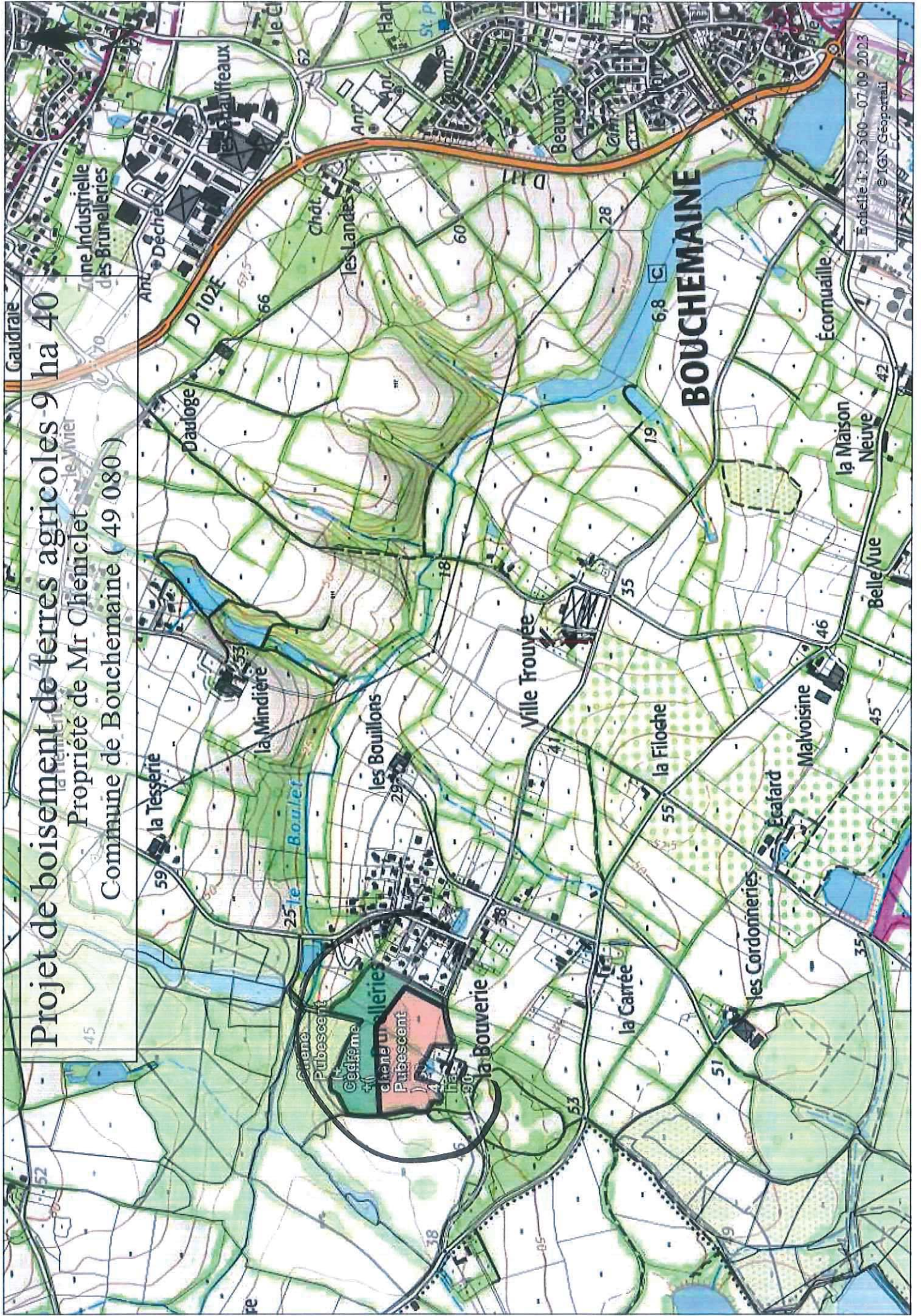

Projet de boisement de terres agricoles 9ha 40

Propriété de Mr Cheniclet

Commune de Bouchemaine (49 080)

ZNIEFF 2



Echelle 1 : 12 500 07/09/2023
© IGN Geoportail

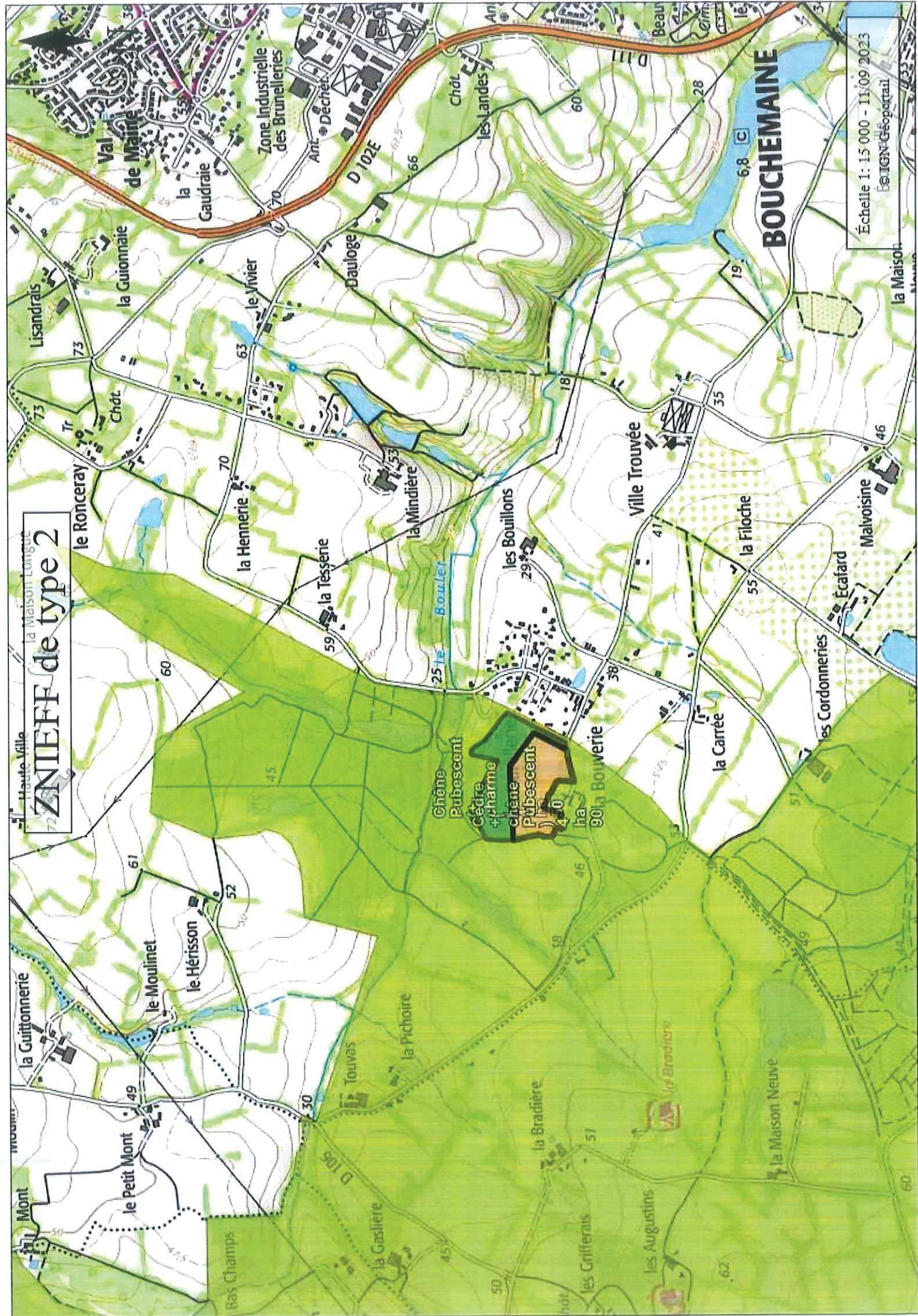

ZNIEFF de type 2

BOUCHEMAINE

Échelle 1: 15 000 - 11/09/2023
IGN Géoportail

Chêne Pubescent
Cèdre + charme
Chêne Pubescent
4.0 ha
90 la Bouverie

Annexe 6 Plan des abords

Clang

Com de la

lotissement

Amor

Amador

Échelle 1: 2 500 - 04/01/2024
© IGN Géoportail © Données cadastrales Etalab

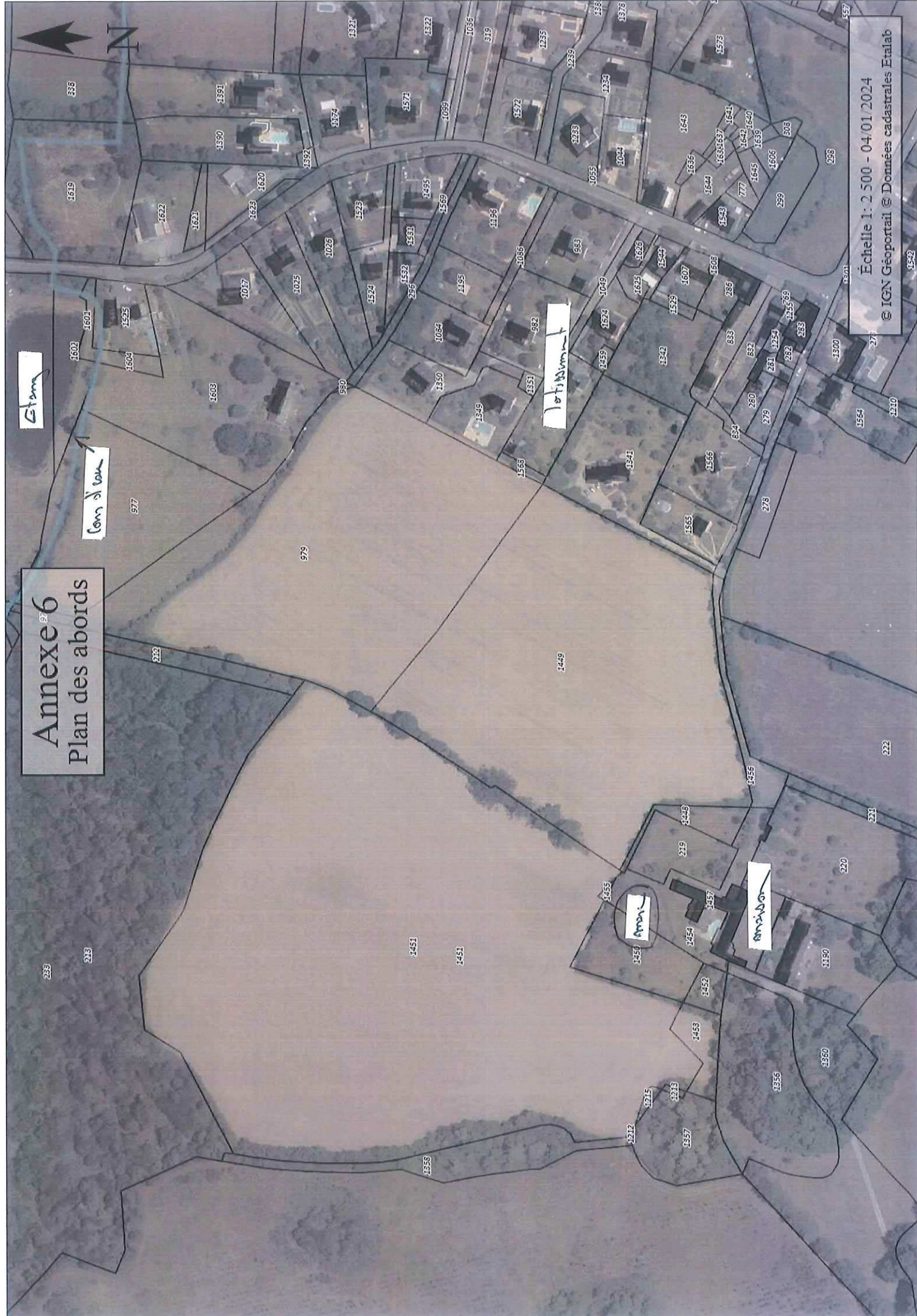

Annexe 7
Zone Natura 2000 à proximité

3 km

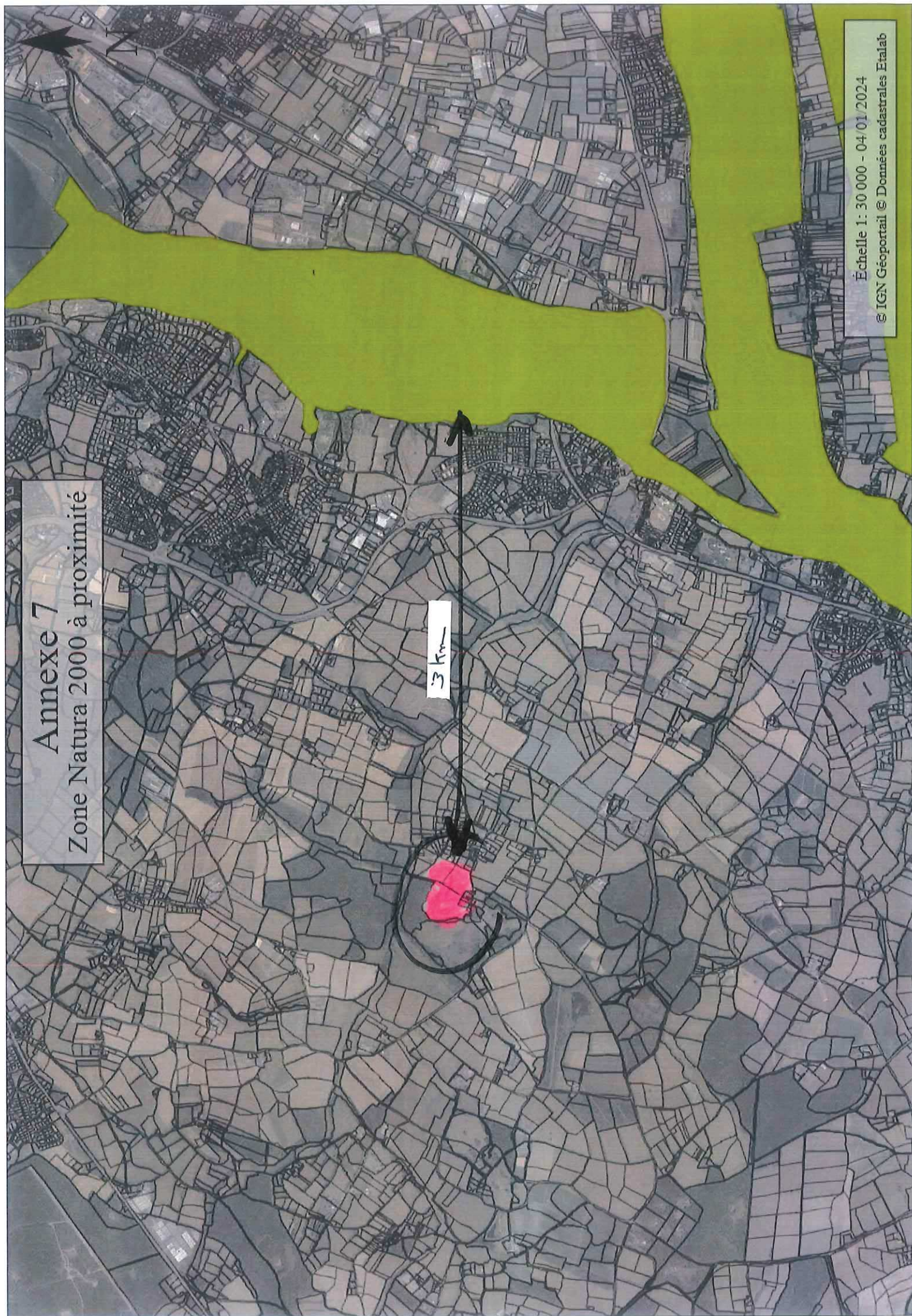



Projet de boisement de terres agricoles 9 ha 40
Propriété de Mr Cheniclet
Commune de Bouchemaine (49 080)

Photo ③

Chêne Pubescent (+ charme)
4 ha 50

Photo ⑤

979

1451

Cèdre + Chêne Pubescent
4 ha 90

Photo ④

Photo ②

Photo ①

1449

Photo ⑥



P. 1109123

photo ①



P. 1103123 photo (2)



P. 1103123 phot(3)



A. stipes

photo (h)



8. 11/29/23

photo 5