

Projet de boisement de terres agricoles : 24 ha 10
Propriété de l'indivision Robot
Commune de Brétignolles-sur-mer (85 470)

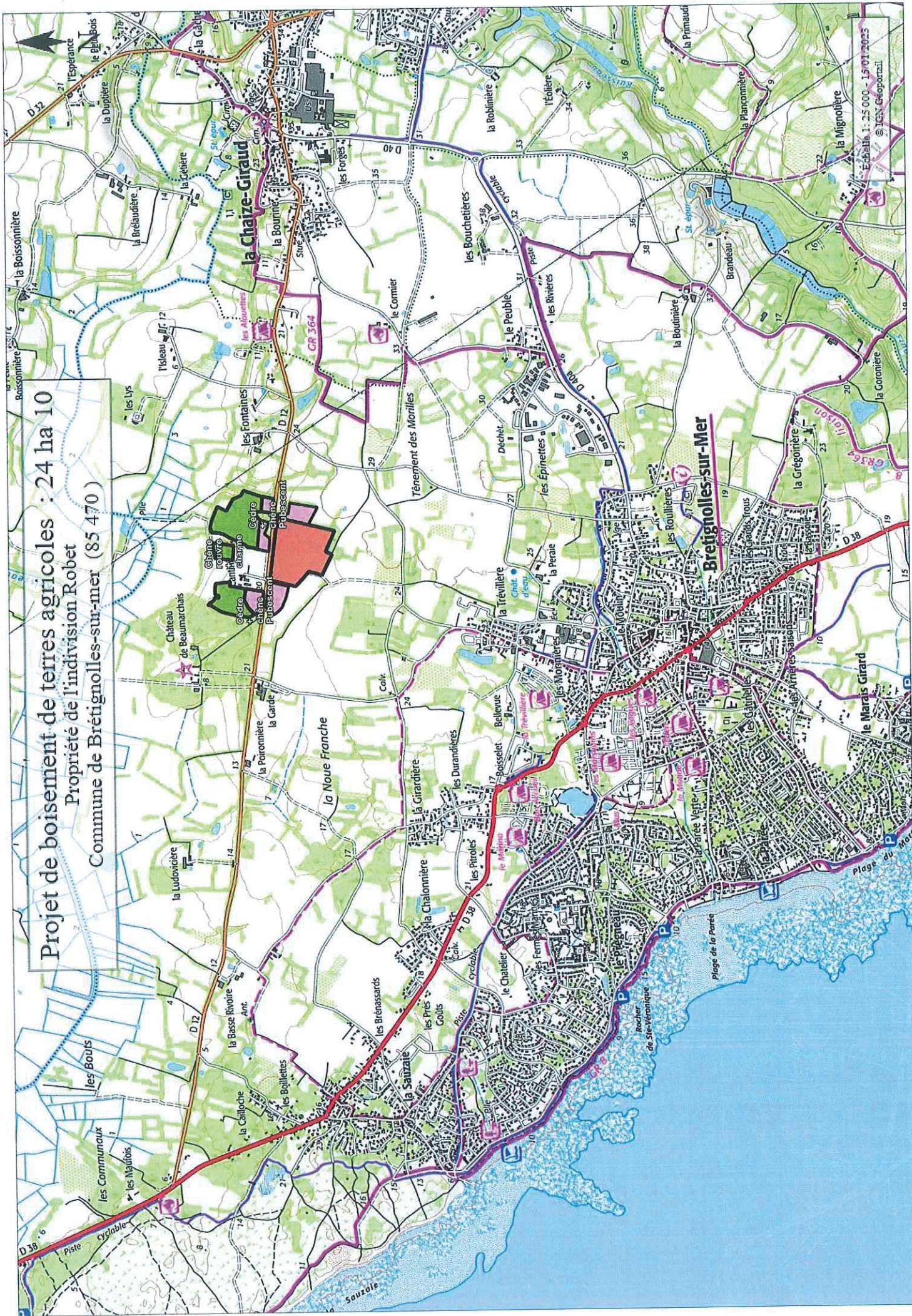



Échelle 1: 5 000 - 15/01/2023
© IGN Géoportail

Projet de boisement de terres agricoles : 24 ha 10
Propriété de l'indivision Robot
Commune de Brétignolles-sur-mer (85 470)

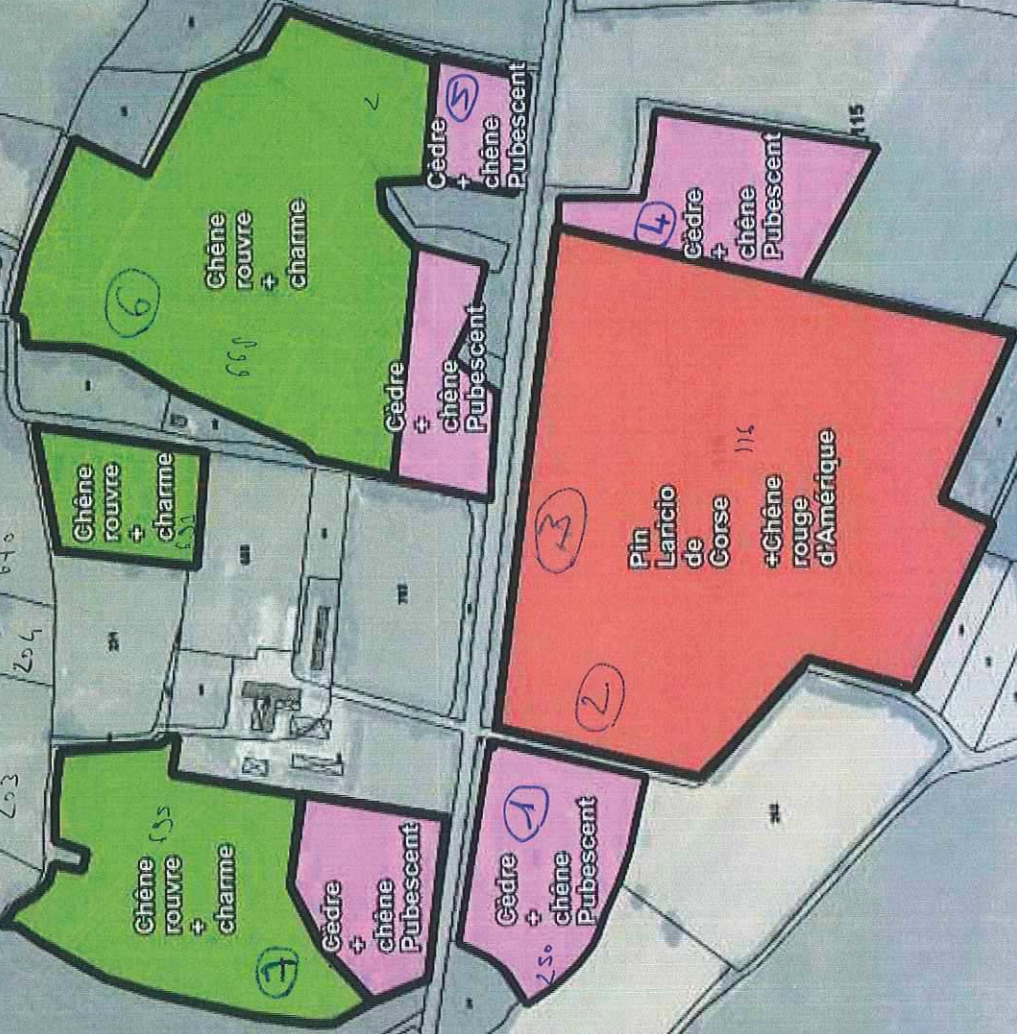

■	Chêne rouvre (+charme) : 9 ha 40
■	Pin Lario de Corse (+chêne rouge d'Amérique) : 9 ha 40
■	Cèdre (+ chêne pubescent) : 5 ha 30

Photos

Projet de boisement de terres agricoles : 24 ha 10
 Propriété de l'indivision Robot
 Commune de Brégnolles-sur-mer (85 470)

Zone Naturel
 2000

Château de Broussais

maison

maison abandon

- Chêne rouvre (+ charme) : 9 ha 40
- Pin Laricio de Corse (+ chêne rouge d'Amérique) : 9 ha 40
- Cèdre (+ chêne pubescent) : 5 ha 30

Échelle 1: 7 500 - 15/01/2023
 © IGN Géoportail

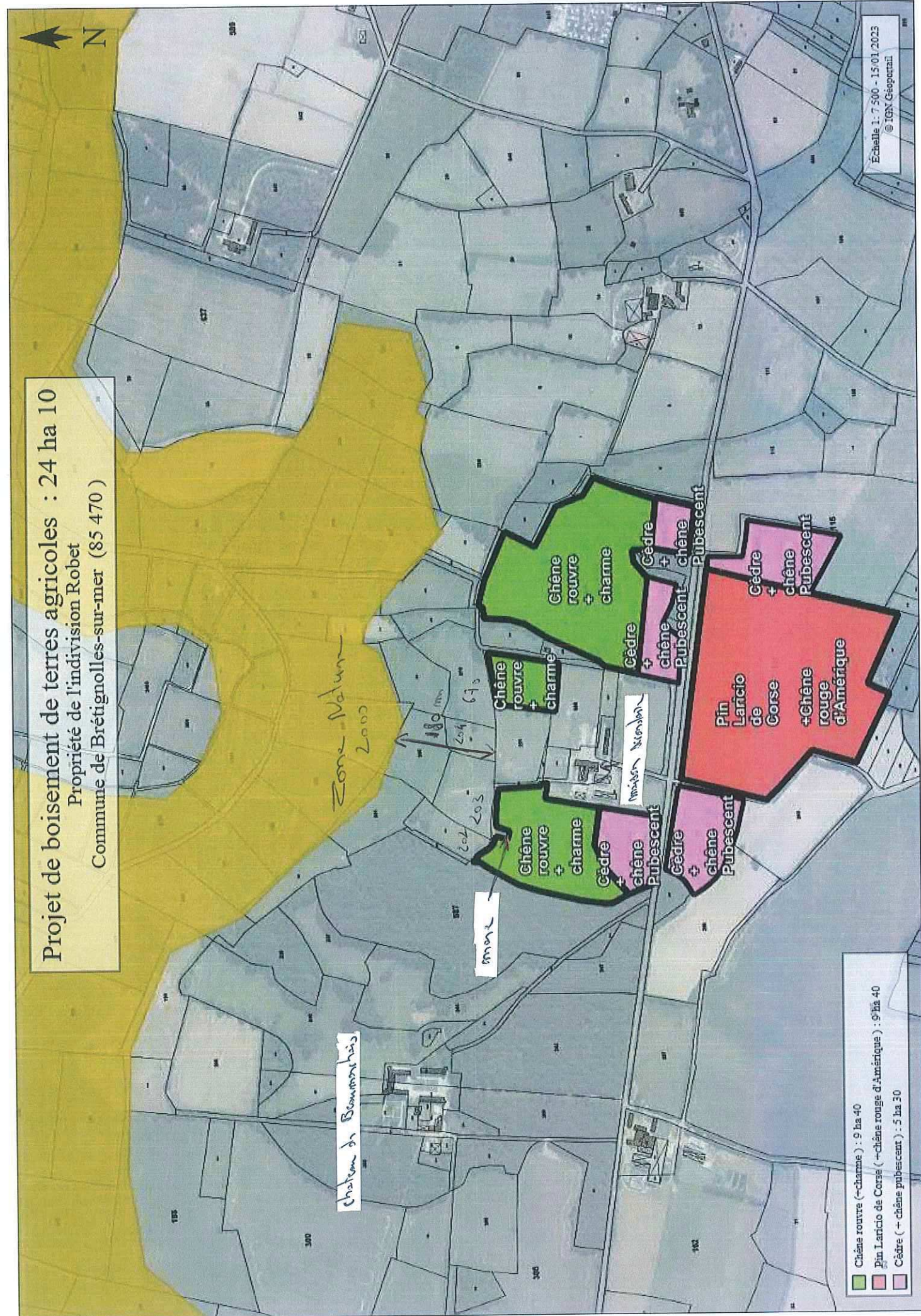

Cartographie des zones humides soumises à l'article 5 du SAGE du bassin versant de la Vie et du Jaunay
Commune de Brétignolles sur Mer

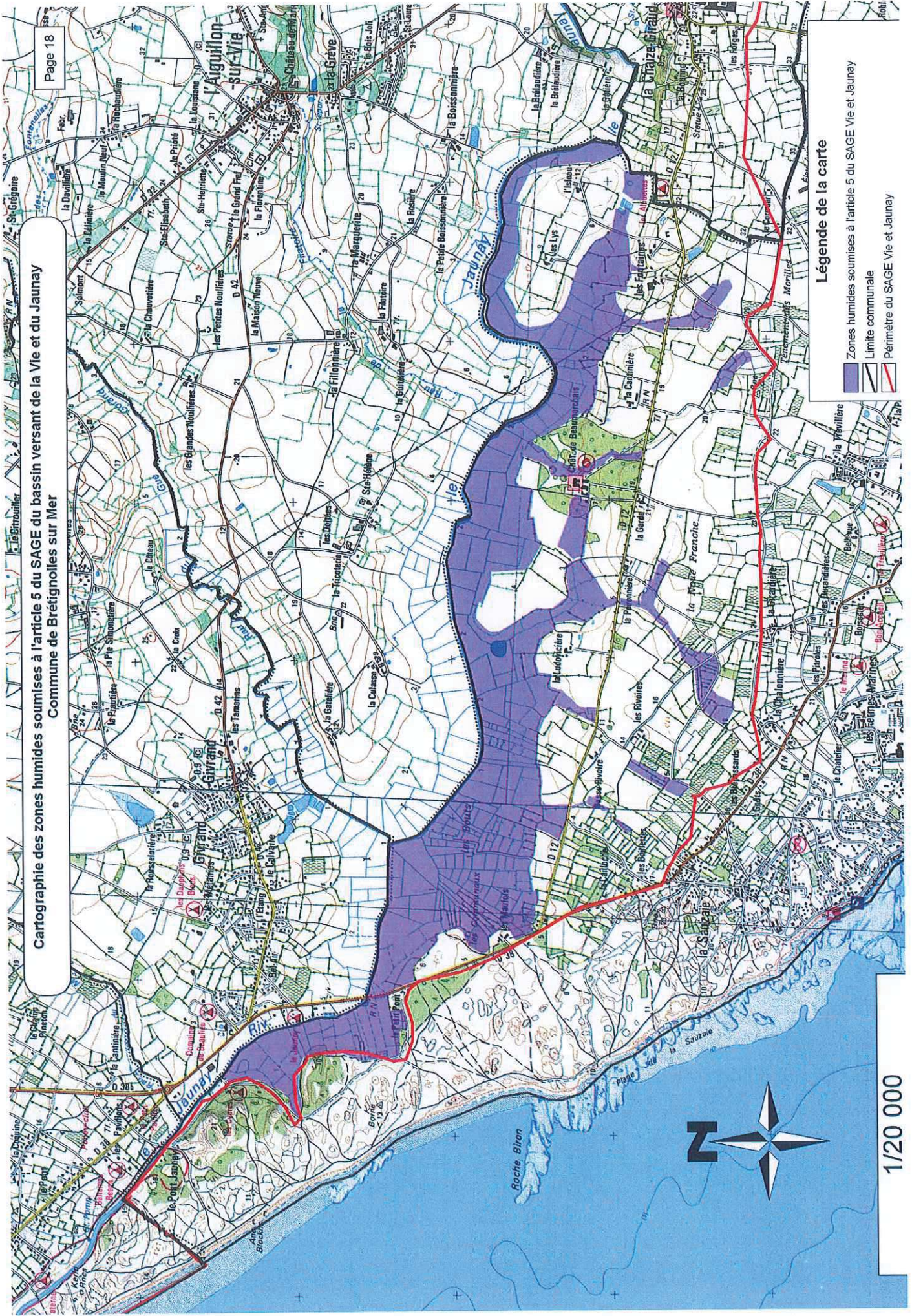

Légende de la carte

- Zones humides soumises à l'article 5 du SAGE Vie et Jaunay
- Limite communale
- Périmètre du SAGE Vie et Jaunay

1/20 000

zone humides effectives



Zones humides
Source : Partenaires

Zones humides
■ Zones humides

Milieux potentiellement humides

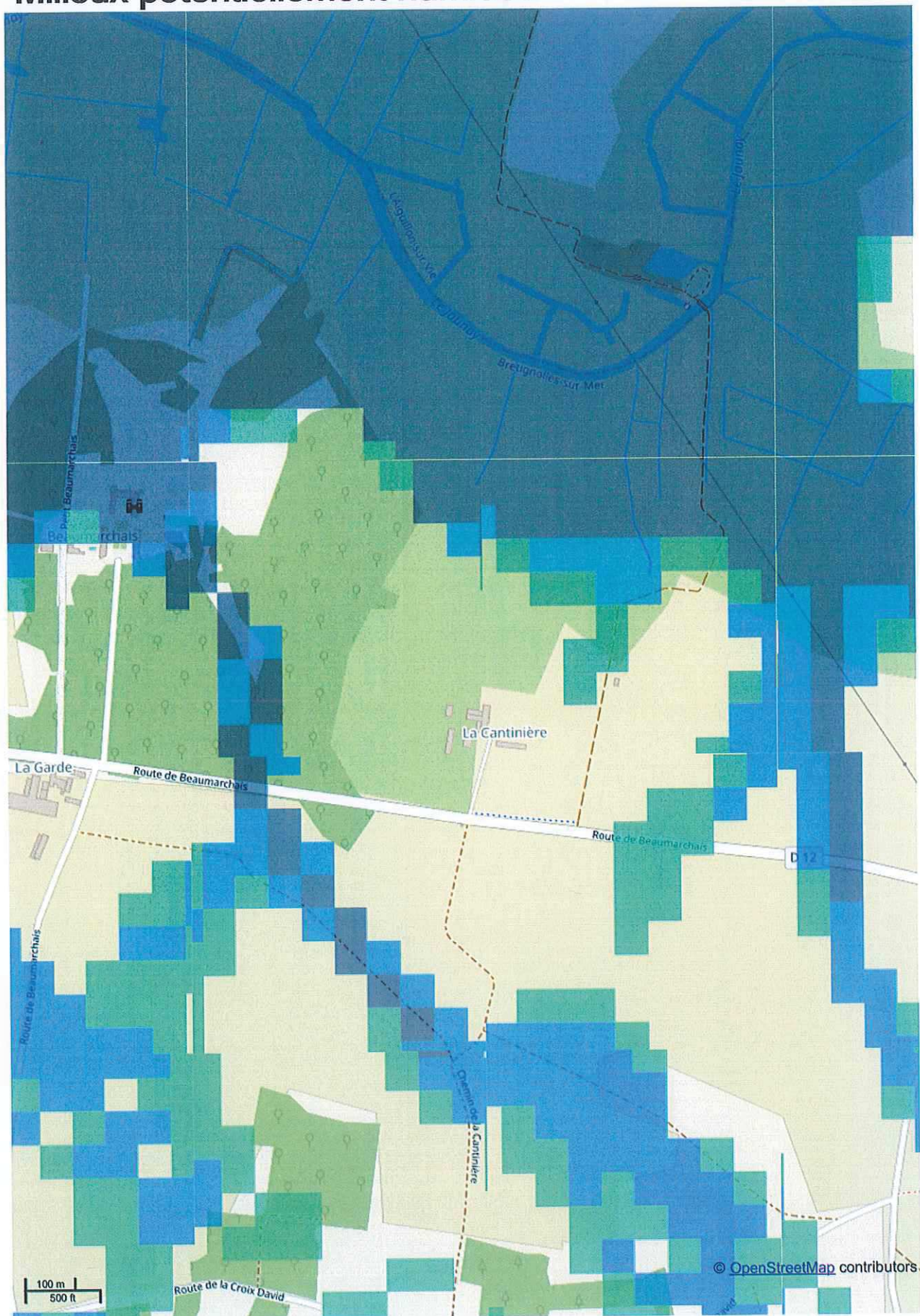

Milieux potentiellement humides

Source : 2014 - UMR SAS INRA-AGROCAMPUS OUEST



h. 10/01/23

photo (1)



h. 10/01/23 photo (2)



h. lotail23 photo ③

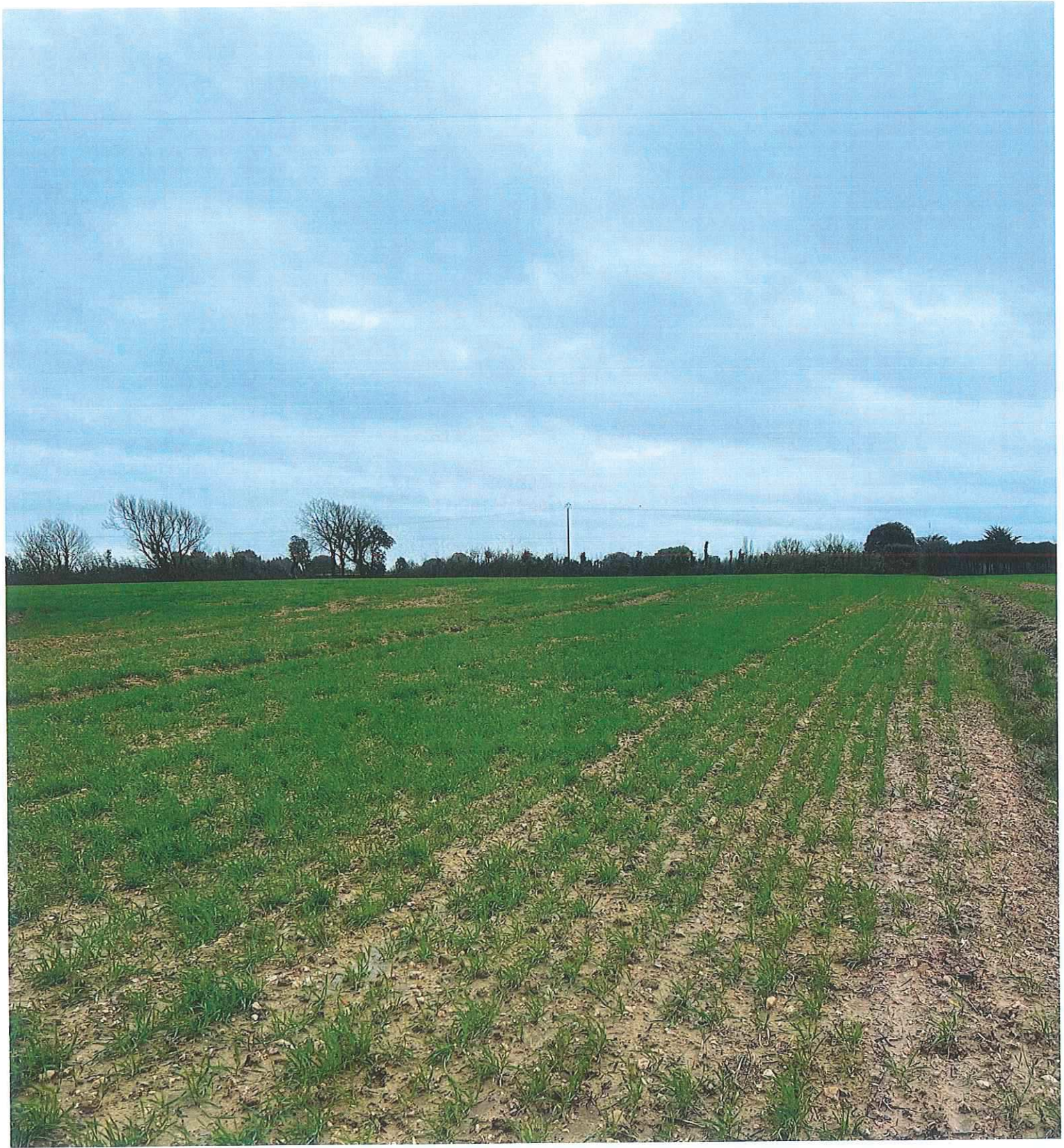

l. 10/01/23 photo (5)



l. 10/01/23 photo (5)

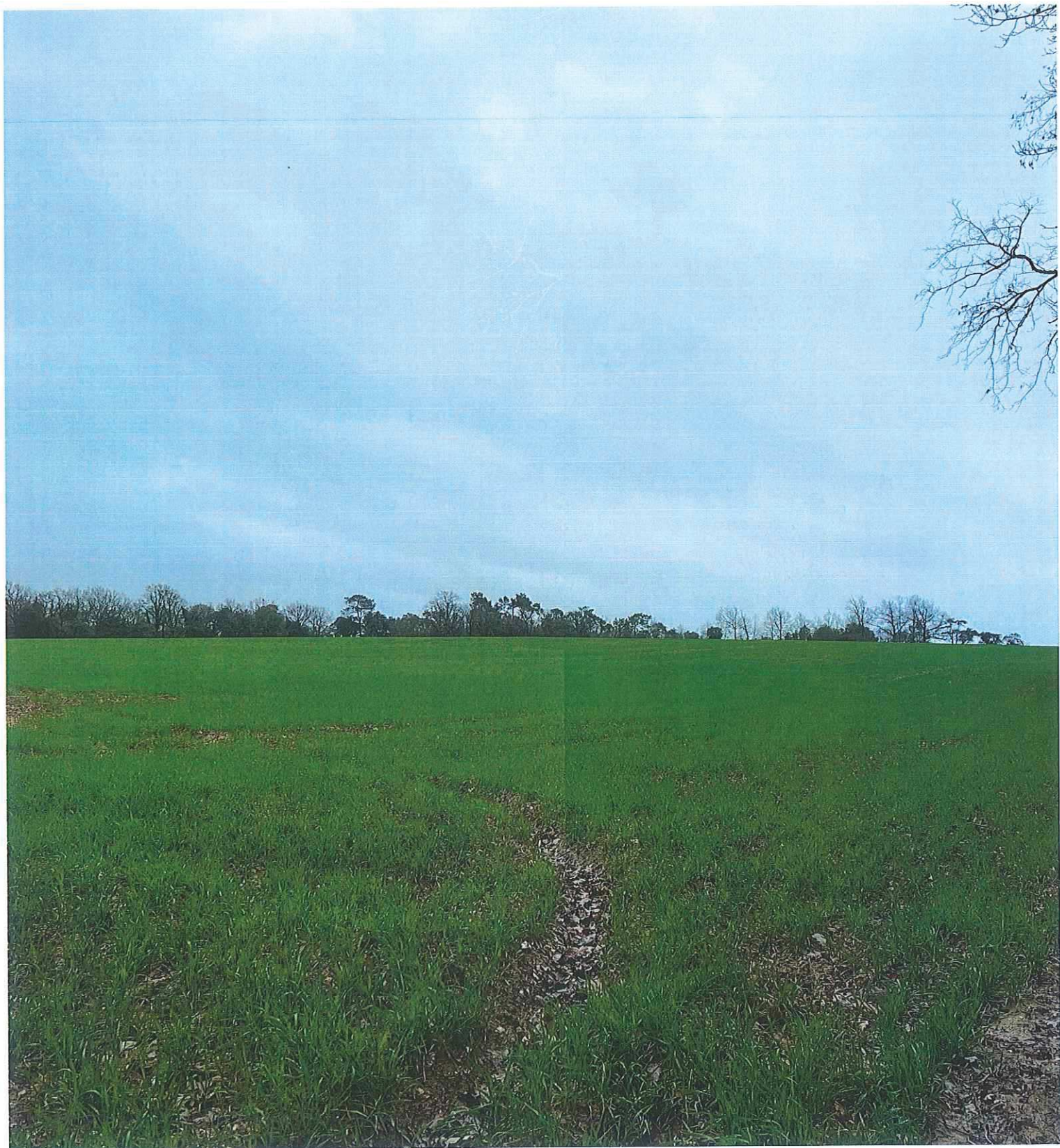

l. 10/03/23 photo (6)



8. 10/03/23

photo (7)