

Commune : LES EPESES - 85590
 Lieu-dit : Le Puy du Fou
 Section : F
 Parcelle : 18-692-713-840-842-844-846-1177-1185-1296-1356
 Superficie : 116409m²

PLAN DE CADASTRE Echelle 1/10000 (PC1)

NOVATIO
 STUDIO D'ARCHITECTURE

7, Chemin du Noiron
 85000 LA ROCHE-SUR-YON
 Tel: 06.22.60.50.44

Phase :
PERMIS DE CONSTRUIRE

Nomenclature des pieces
 DOSSIER IMPACT

	PC	ACCES	SECU
Plan de situation			
Plan de cadastre			
Plan de masse existant			
Vues en plan existant			
Façades existant			
Plan de masse projet			
Vues en plan projet			
Façades projet			
Notice insertion			
Photos			
Document graphique			

Plan : I Dossier : 18N1016

Date : 15/10/2019

Indice	Date	Modifications

Dessin : YG - SH

OPERATION

EXTENSION BATIMENT SECRETARIAT

" Le Manoir de Charette "

Le Puy du Fou
 85590 LES EPESES

MAITRE D'OUVRAGE

SAS GRAND PARC DU PUY DU FOU

Le Manoir de Charette - Le Puy du Fou
 85590 LES EPESES

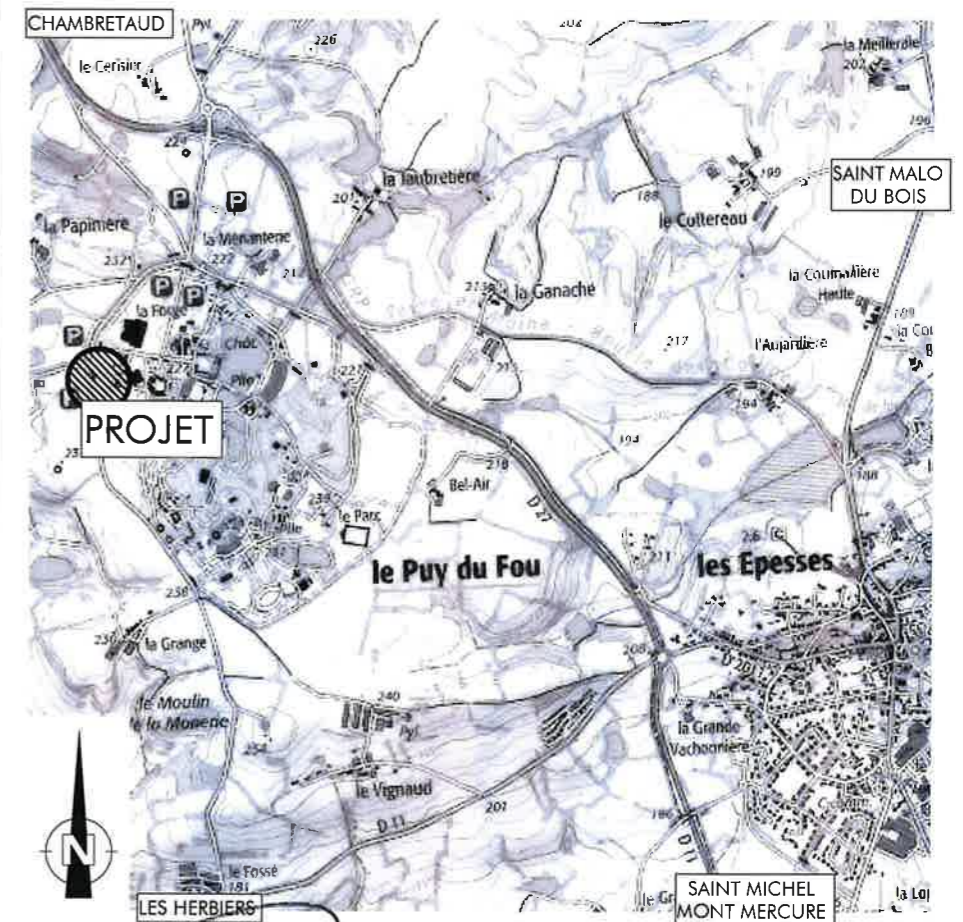

Le Maître d'Oeuvre
SAS NOVATIO
 Studio d'Architecture
 S16416 - payS01758

Le Maître d'Ouvrage

- Nota : 1- Ce document n'a de valeur que pour l'obtention du permis de construire.
 2- Avant toute exécution, ce projet devra faire l'objet d'une étude parasismique selon la réglementation en vigueur au 1er Mai 2011 laquelle sera à la charge du Maître d'Ouvrage. Toute adaptation, au vu de cette étude, ne pourra être de la responsabilité de la SAS D'ARCHITECTURE NOVATIO, et ne pourra donner lieu à des modifications à titre gracieux.
 3- Toute modification d'aspect (formes, couleurs, matériaux...) ou de changement de destination nécessitera obligatoirement l'accord de l'Architecte de la SAS D'ARCHITECTURE NOVATIO et l'établissement, suivant sa décision, d'une demande de permis de construire modificatif et ceci avant la réalisation des travaux.
 4- Les altimétries, cotes, réseaux existants et futurs sont donnés à titre indicatif et ne peuvent en aucun cas engager la responsabilité de la SAS D'ARCHITECTURE NOVATIO. Ils devront faire l'objet de vérifications avant travaux par l'ensemble des entreprises concernées et le Maître d'Ouvrage.

Propriété de la SAS D'ARCHITECTURE NOVATIO - Reproduction interdite sans autorisation expresse



Portail existant



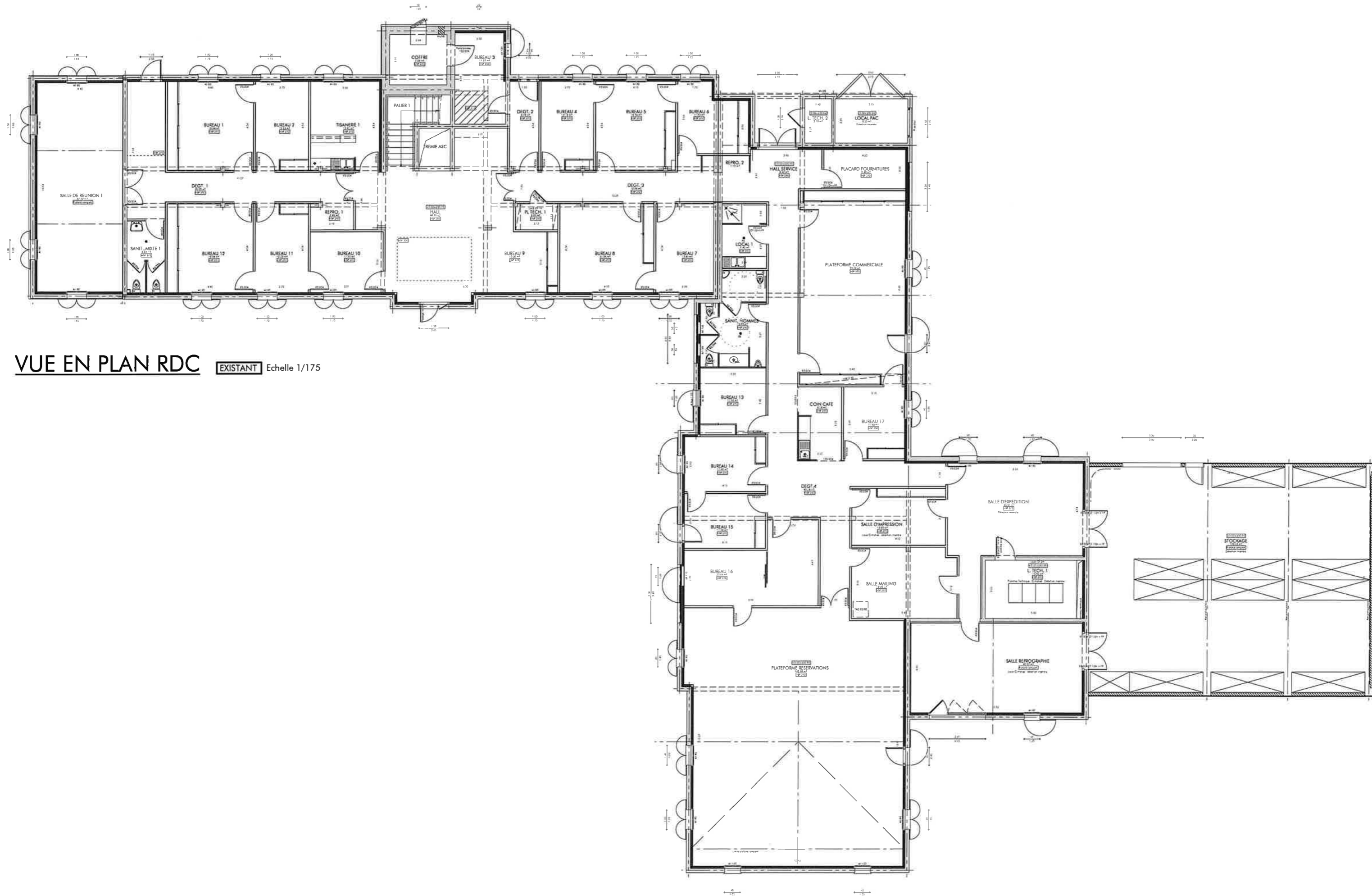

VUE EN PLAN RDC EXISTANT Echelle 1/175

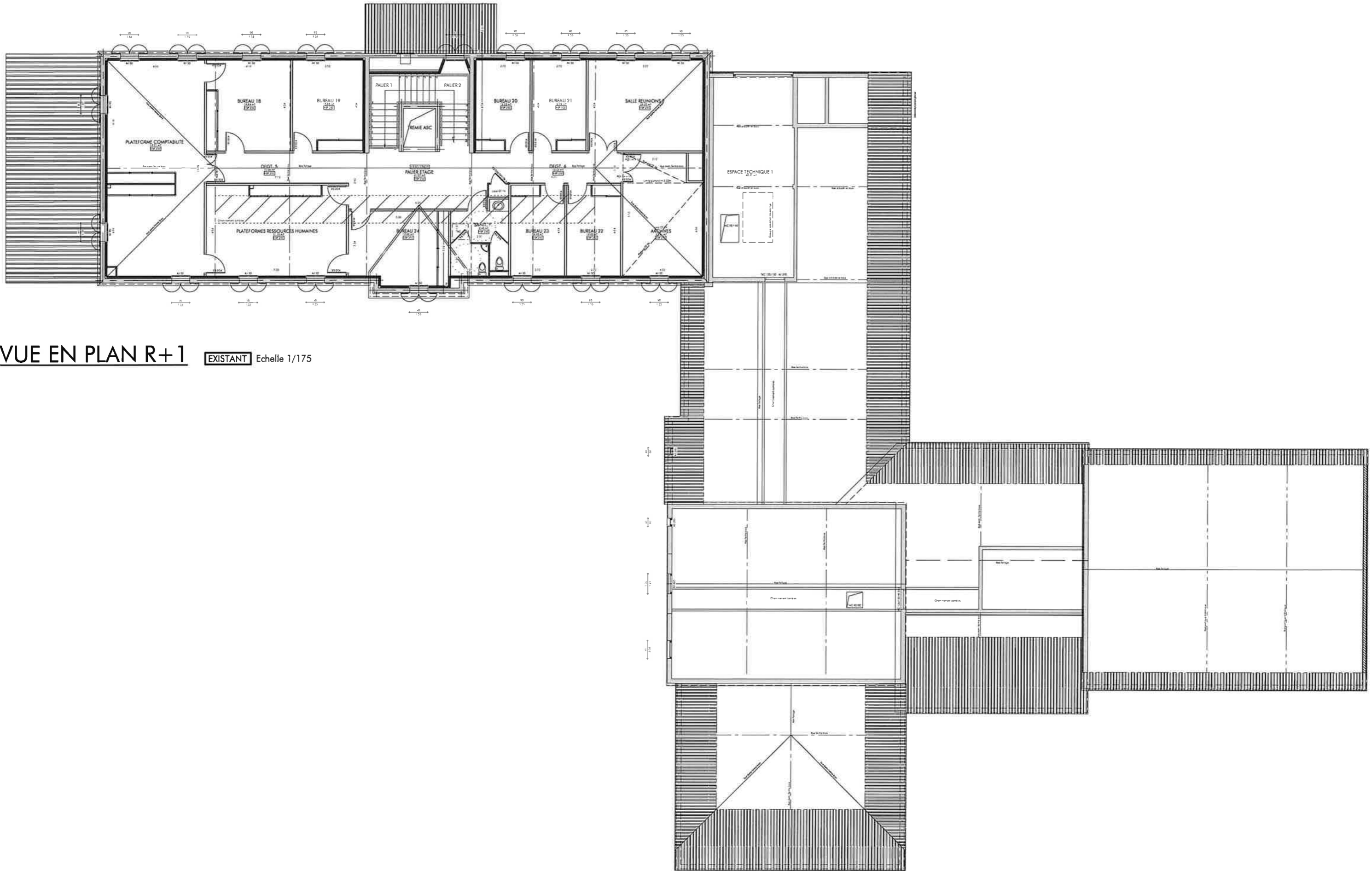

VUE EN PLAN R+1 **EXISTANT** Echelle 1/175

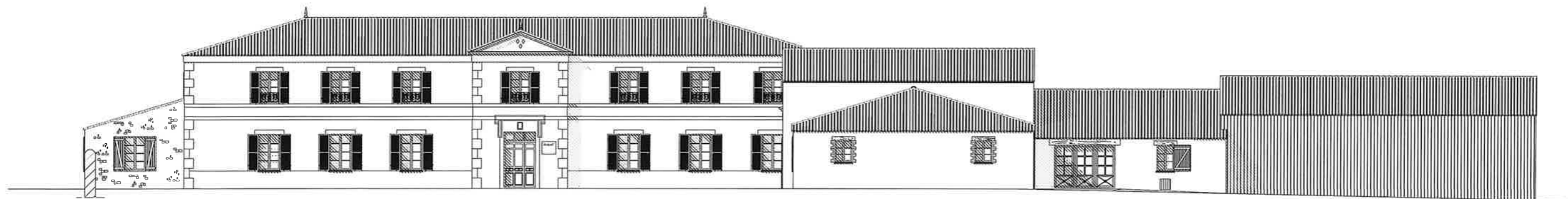

FACADE OUEST **EXISTANT** Echelle 1/200

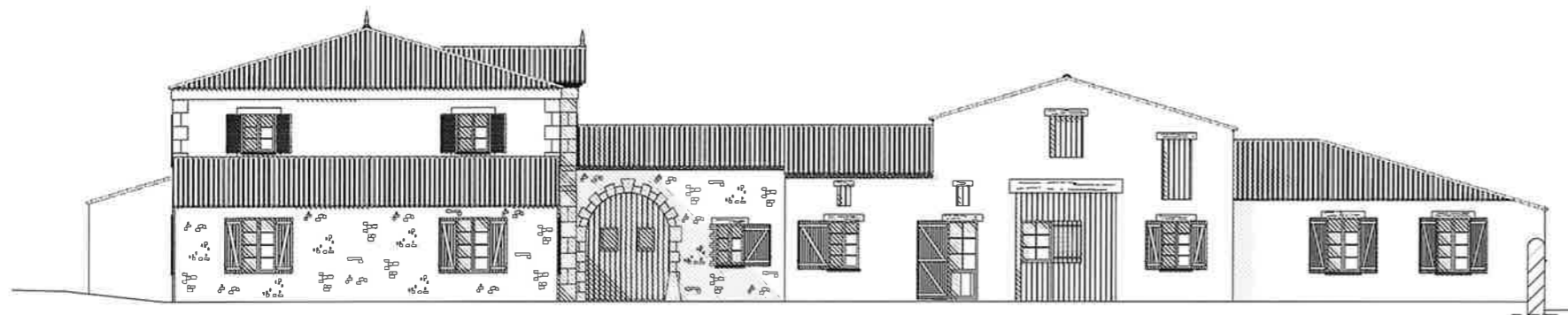

FACADE NORD **EXISTANT** Echelle 1/200

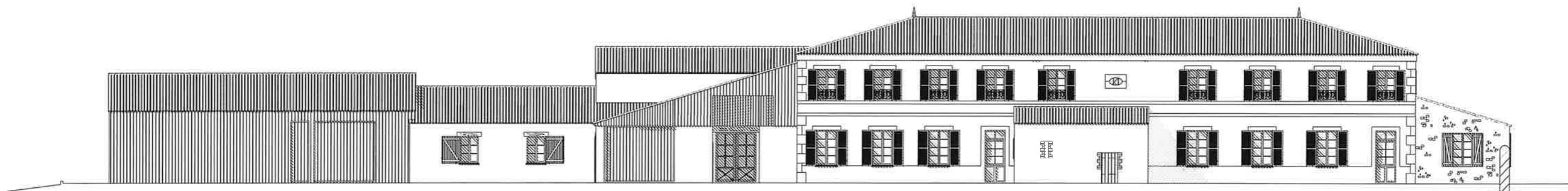

FACADE EST **EXISTANT** Echelle 1/200

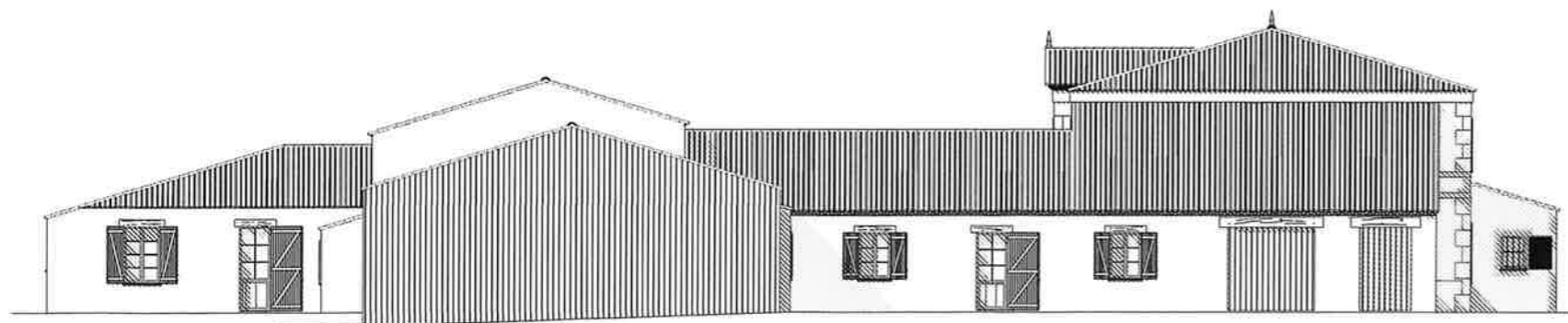

FACADE SUD **EXISTANT** Echelle 1/200

PLAN DE MASSE

PROJET Echelle 1/275

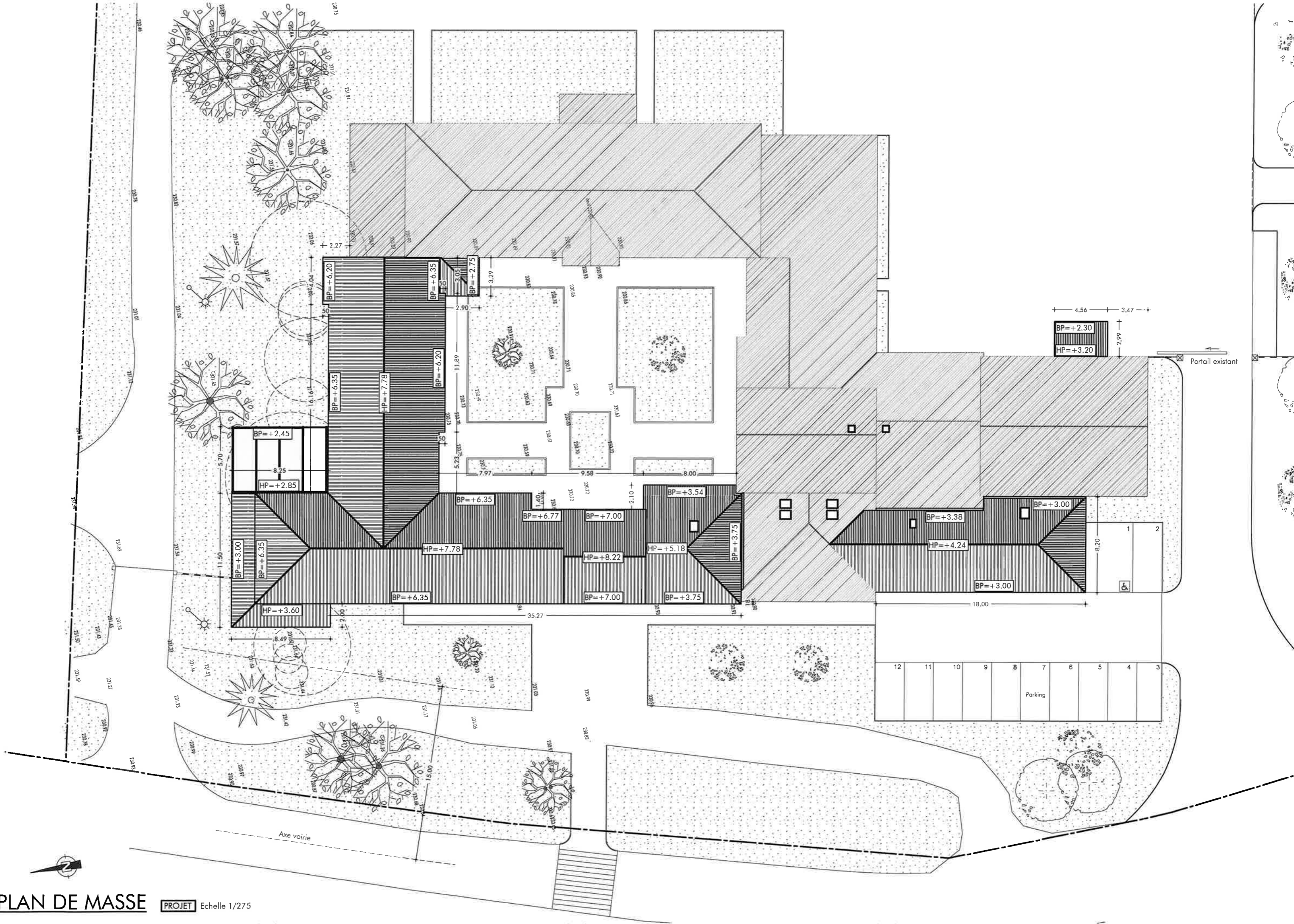

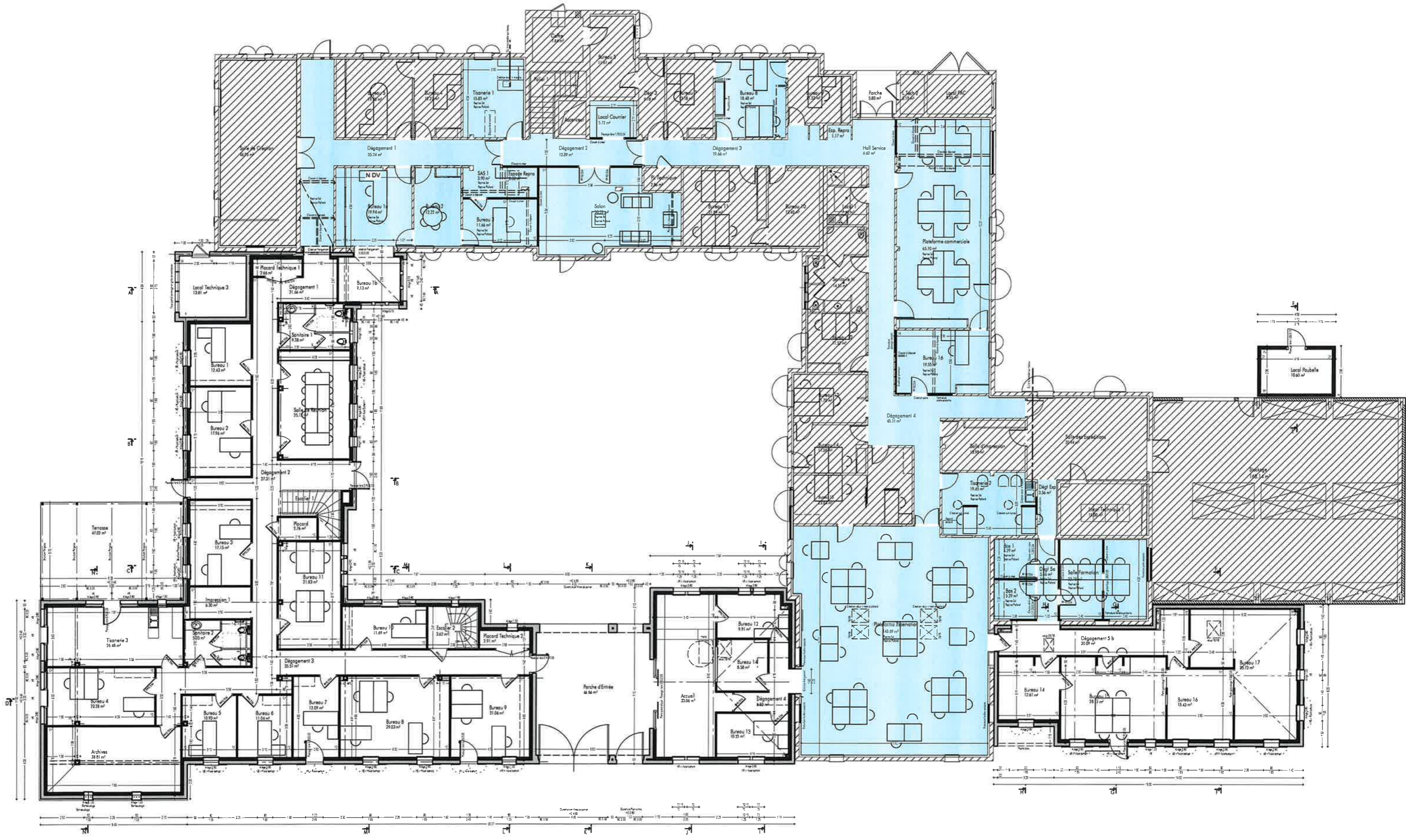

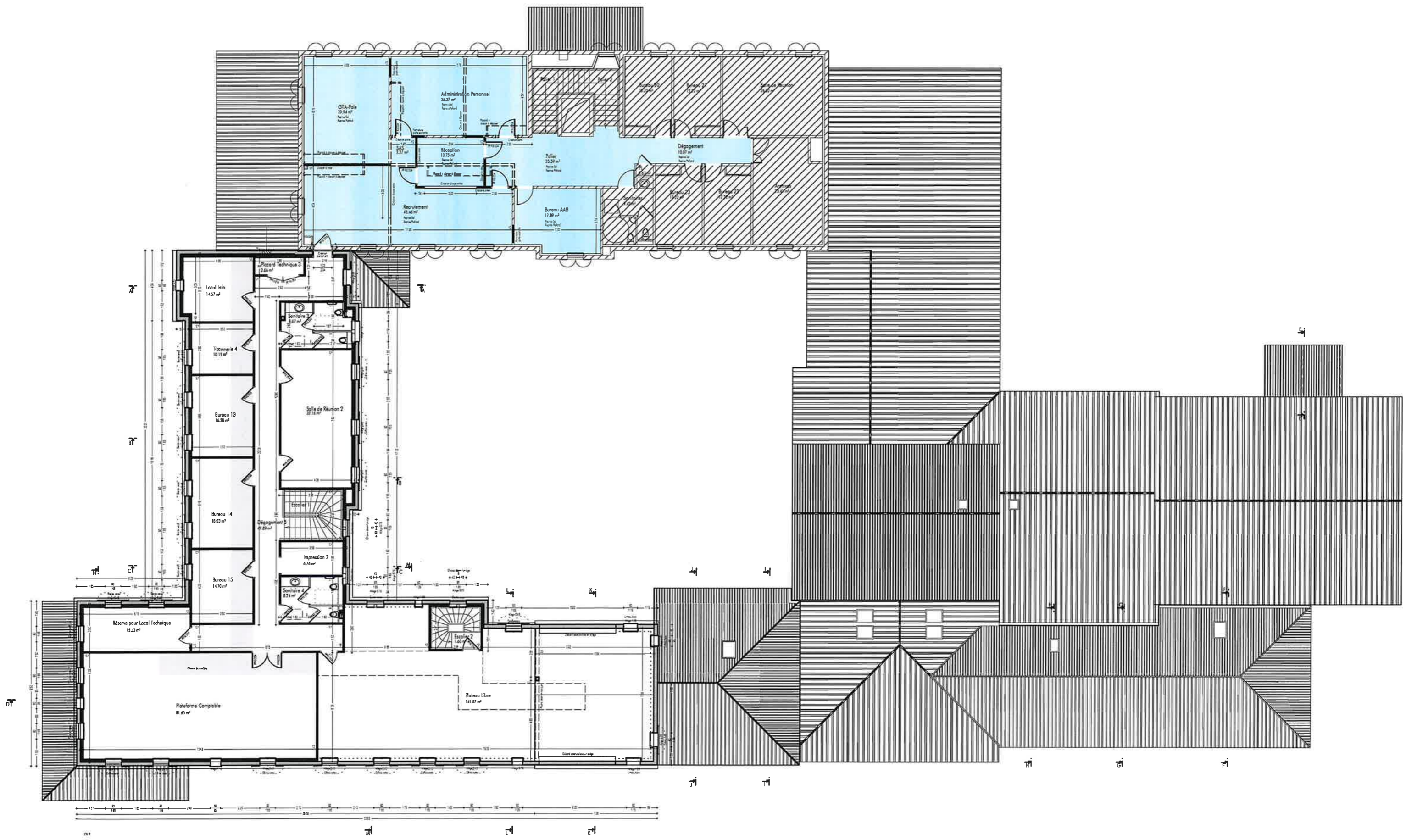

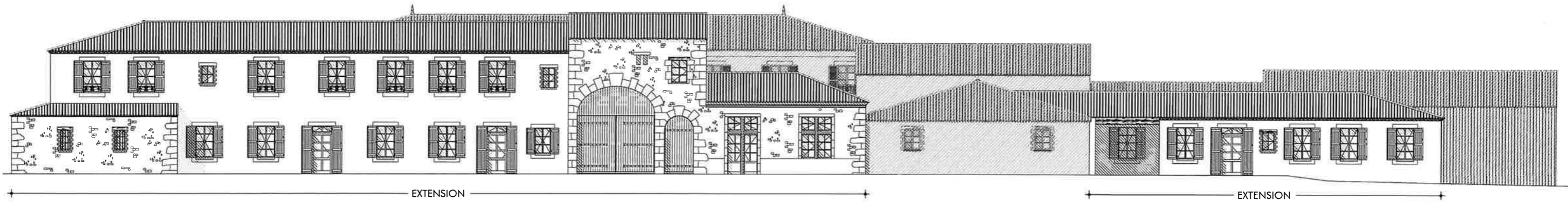

FACADE OUEST PROJET Echelle 1/200

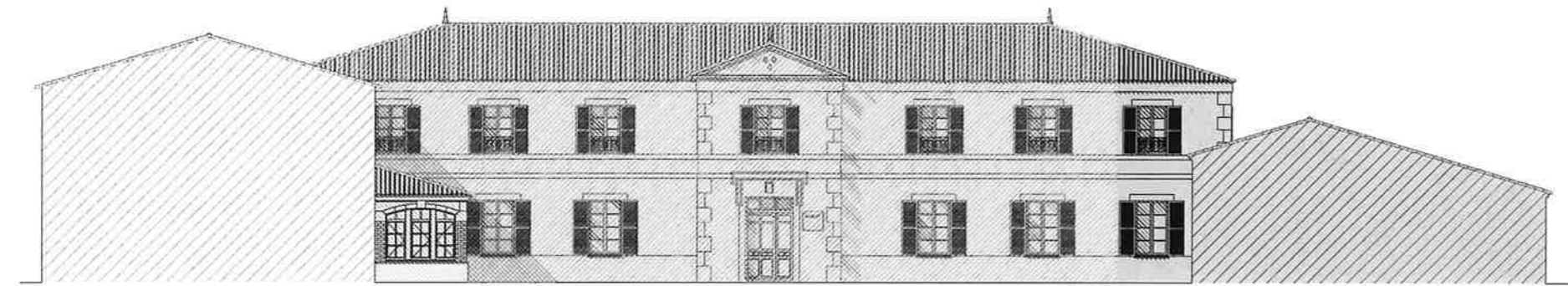

FACADE OUEST SUR COUR PROJET Echelle 1/200

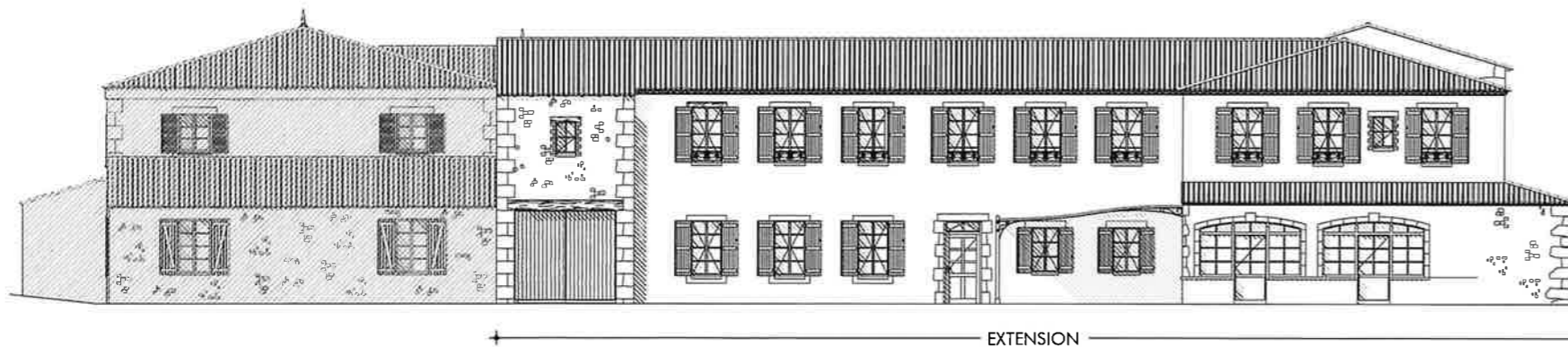

FACADE NORD PROJET Echelle 1/200

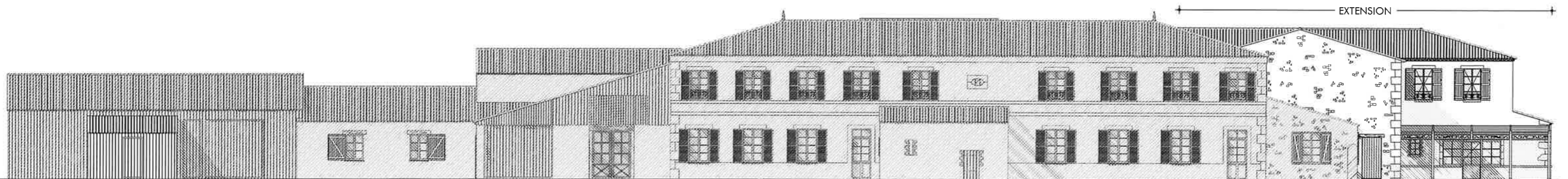

FACADE EST PROJET Echelle 1/200

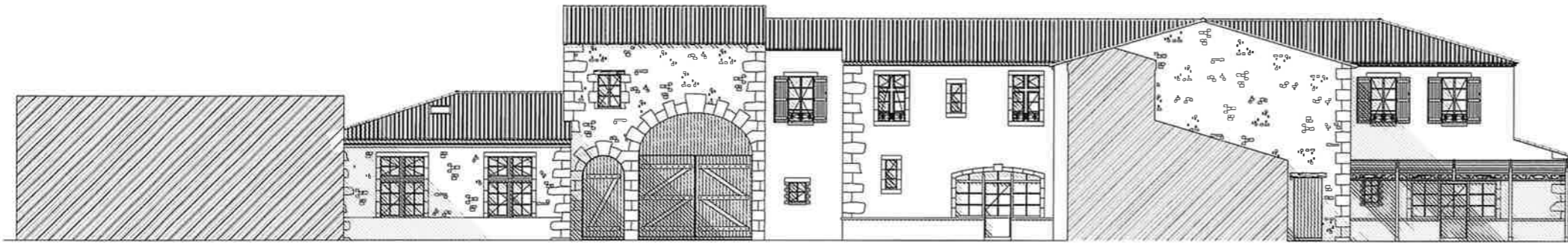

FACADE EST SUR COUR **PROJET** Echelle 1/200

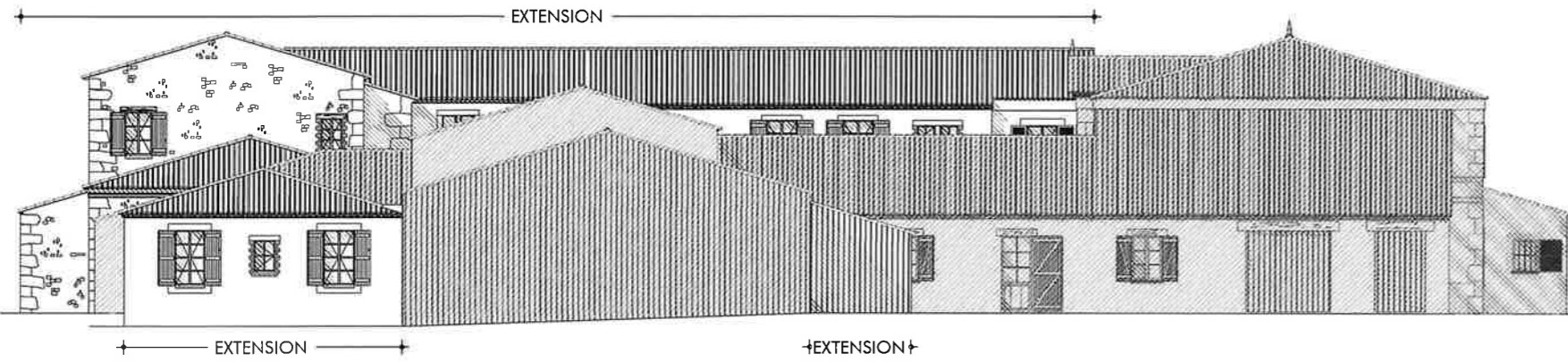

FACADE SUD **PROJET** Echelle 1/200

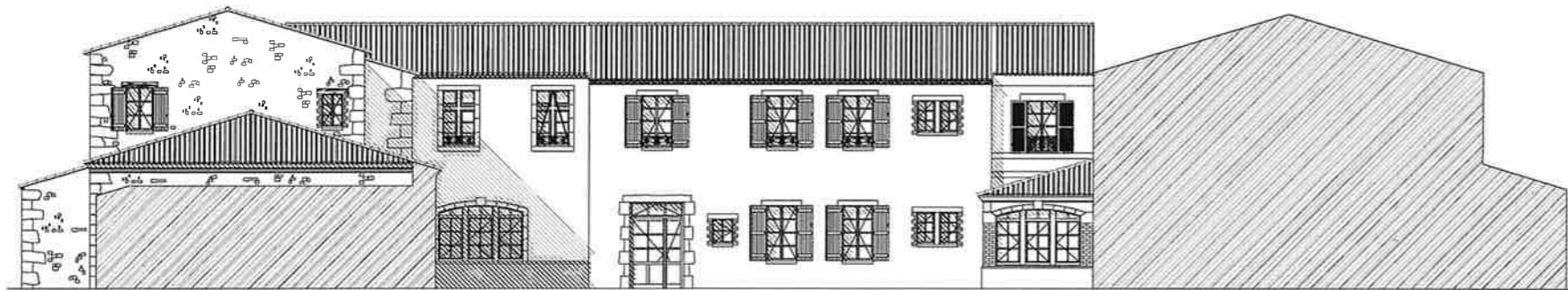

FACADE SUD SUR COUR **PROJET** Echelle 1/200



PHOTO 1 (PC7-8)



PHOTO 2 (PC7-8)



DOCUMENT GRAPHIQUE SUR PHOTO 1 (PC6)



DOCUMENT GRAPHIQUE SUR PHOTO 2 (PC6)