

PLAN DE SITUATION, Secteur du Vallon BOUCHEMAINE

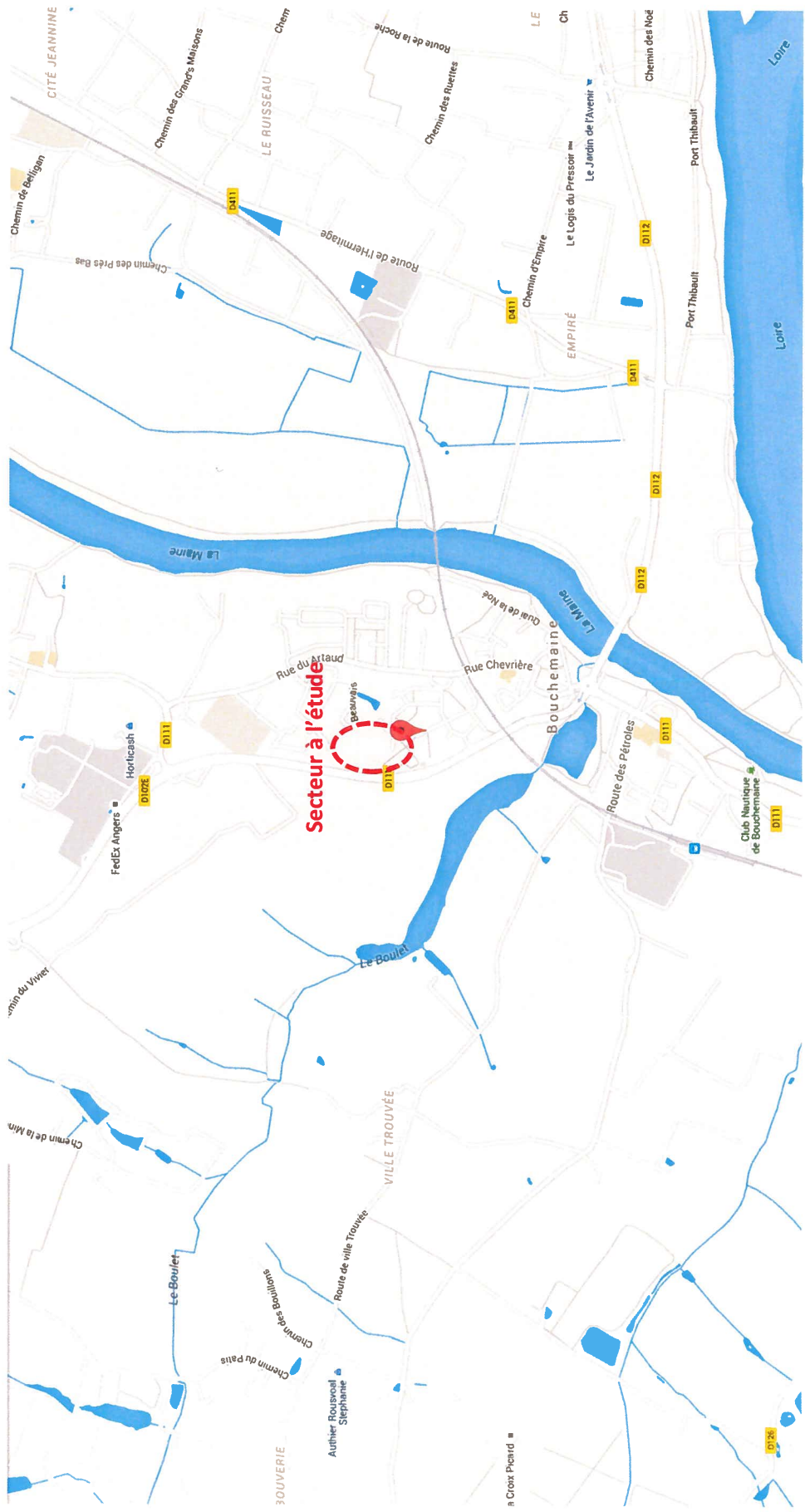

Secteur du Vallon
Plan des réseaux EU et AEP

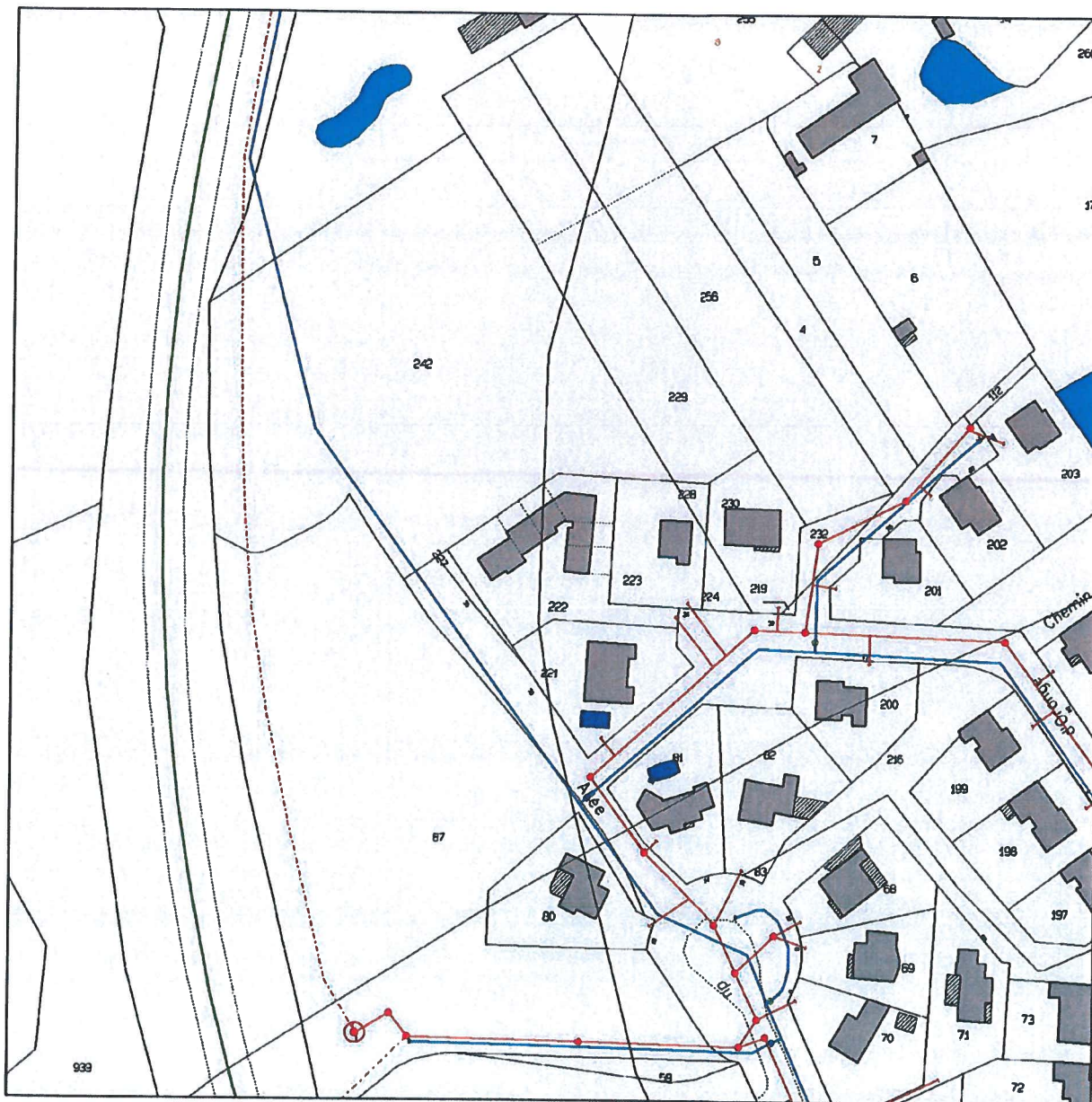

Département :
MAINE ET LOIRE

Commune :
BOUCHEMAINE

Section : AV
Feuille : 000 AV 01

Échelle d'origine : 1/1000
Échelle d'édition : 1/2000

Date d'édition : 02/01/2015
(fuseau horaire de Paris)

Coordonnées en projection : RGF93CC47
©2012 Ministère de l'Économie et des
Finances

DIRECTION GÉNÉRALE DES FINANCES PUBLIQUES

EXTRAIT DU PLAN CADASTRAL

Le plan visualisé sur cet extrait est géré
par le centre des impôts foncier suivant :
ANGERS
CENTRE DES IMPOTS FONCIER 49047
49047 ANGERS cedex 01
tél. 02 41 74 53 40 -fax 02 41 74 53 60
cdif.angers@dgfp.finances.gouv.fr

Cet extrait de plan vous est délivré par :

cadastre.gouv.fr

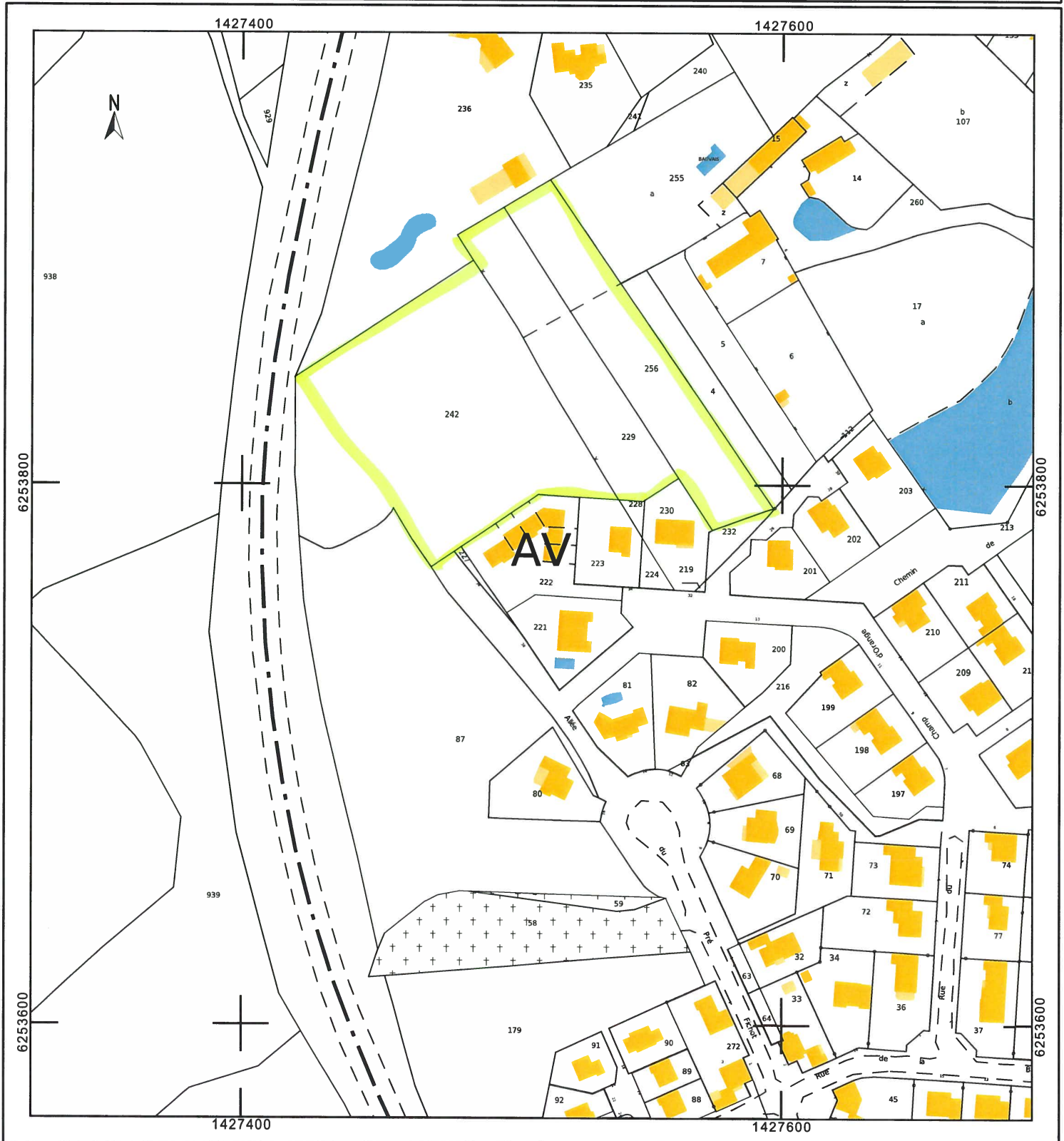

Commune de Bouchemaine
Direction des Services Techniques et de l'Urbanisme
Secteur du Vallon
Délimitation de la zone de projet potentielle

ancienne
rue de
bièvre
maison

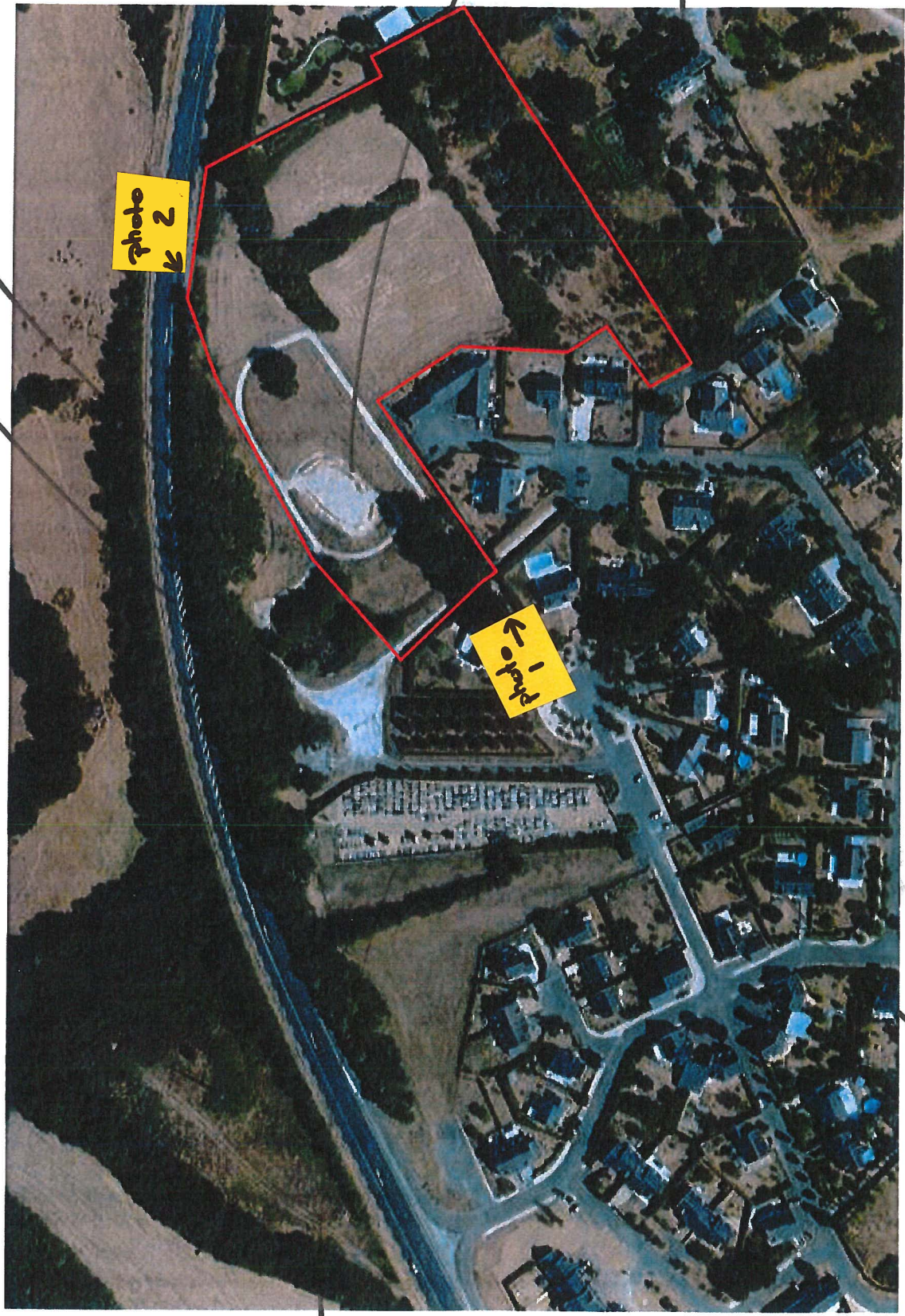

Repières photos et abords du projet. "D"
haies à conserver

quartier d'habitation existant

cimetière

Handwritten text, possibly a date or page number, written vertically along the left edge of the page.



2018-09-10 10:00 AM

11/11/2018 10:00 AM

11/11/2018 10:00 AM

