

CONSTRUCTION DE MULTICHAPELLES PLASTIQUE

LES PETITES GROLLES
44310 SAINT PHILBERT DE GRAND LIEU



EARL GMN PRODUCTIONS

23, rue des Boutons d'Or - 44 310 SAINT COLOMBAN

Phase : PC

14/09/2016

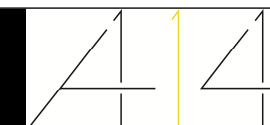

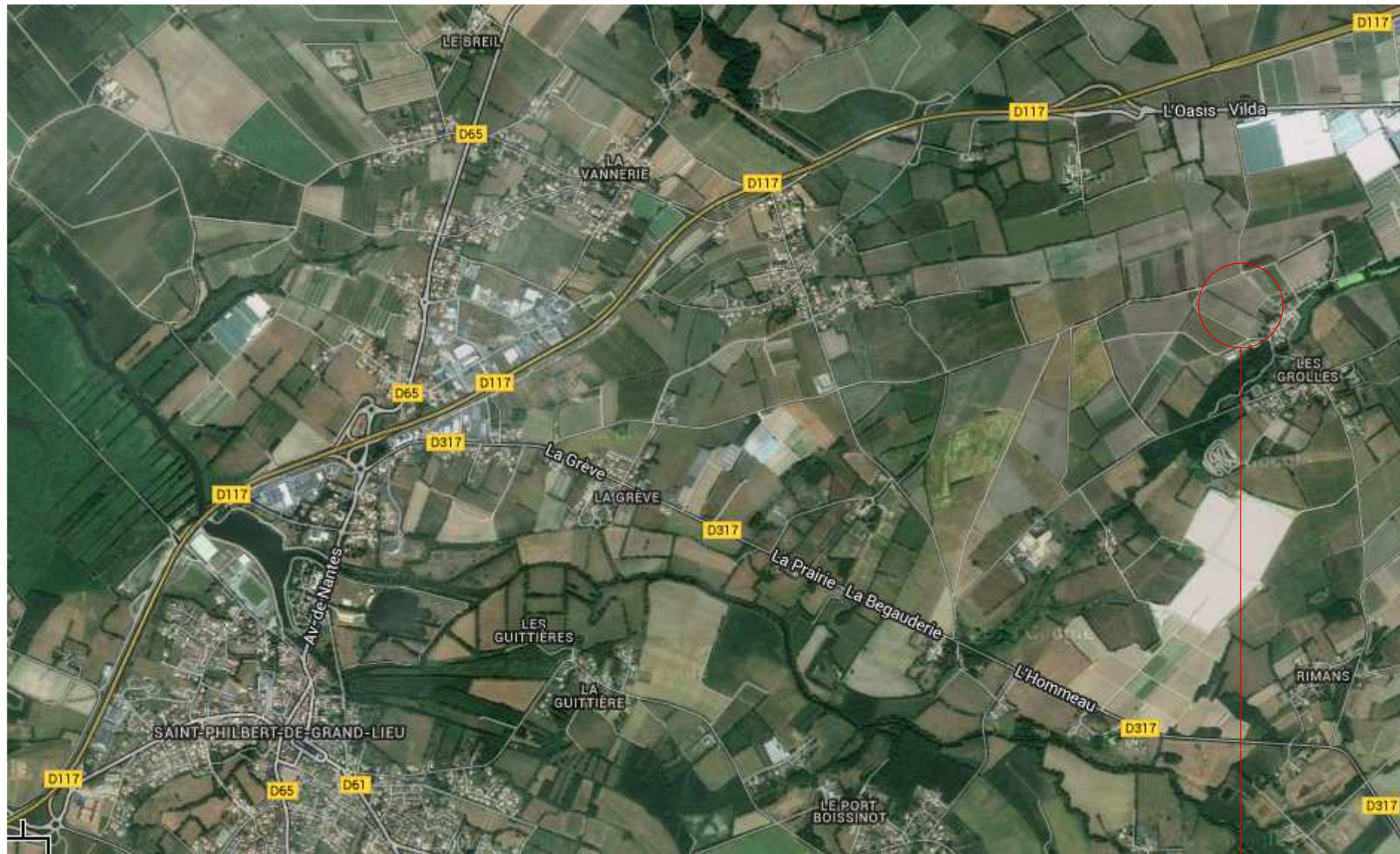

PROJET

PROJET

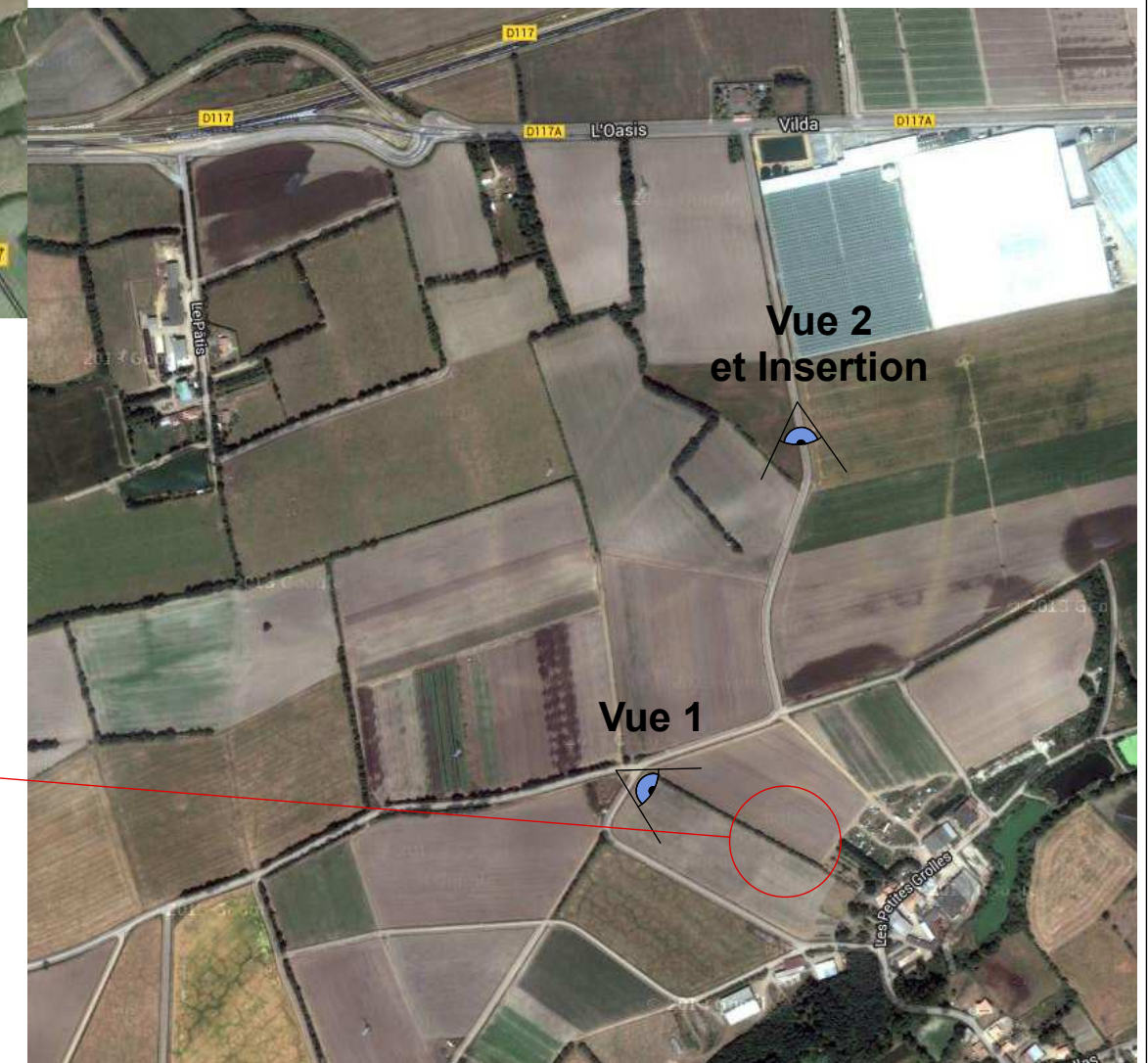

Le présent document est la propriété intellectuelle de l'agence d'architecture ATELIER 14 / article L112.2 de la loi 92.597 du 1er Juillet 1992 / TOUTE UTILISATION EN EST INTERDITE SANS L'AUTORISATION PREALABLE ET ECRITE DES AUTEURS. Images non contractuelles

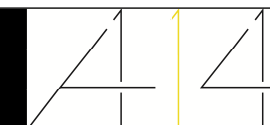



PC 2 : plan de masse - échelle 1/1 500

Le présent document est la propriété intellectuelle de l'agence d'architecture ATELIER 14 | article L112.2 de la loi 92.597 du 1er Juillet 1992 | TOUTE UTILISATION EN EST INTERDITE SANS L'AUTORISATION PREALABLE ET ECRITE DES AUTEURS. Images non contractuelles

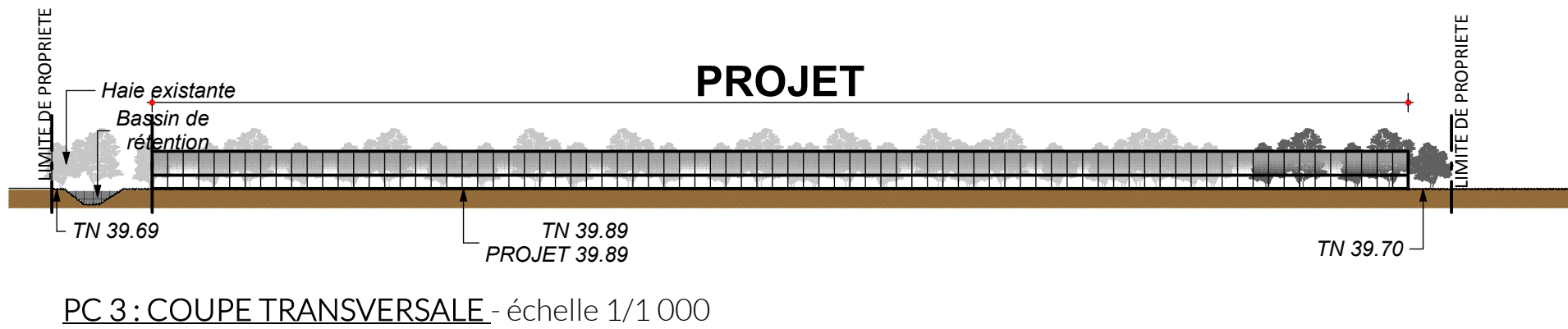
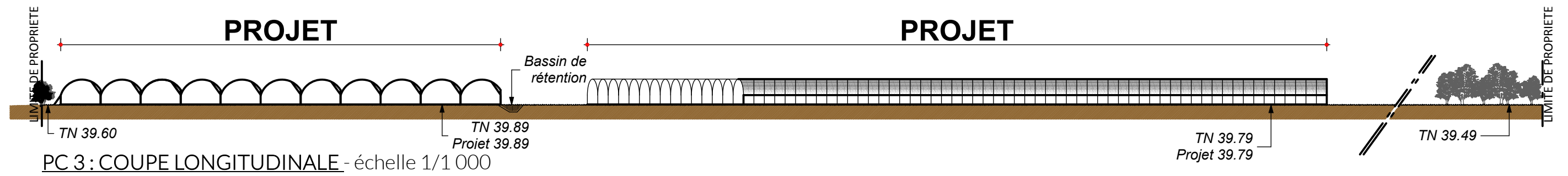

Le présent document est la propriété intellectuelle de l'agence d'architecture ATELIER 14 (article L112.2 de la loi 92.597 du 1er Juillet 1992) TOUTE UTILISATION EN EST INTERDITE SANS L'AUTORISATION PREALABLE ET ECRITE DES AUTEURS. Images non contractuelles

PC 4 - NOTICE DESCRIPTIVE

L'environnement :

Le terrain se situe à l'ouest de la commune de Saint Philbert de Grand Lieu au lieu-dit Pièce des Landes.
Actuellement, le terrain se compose d'une parcelle cadastrée ZD N°21 d'une surface de 92 190 m².
Elle est actuellement exploitée pour de la culture en plein champs.
Le terrain est plat et sera alimenté en eau et en électricité depuis les deux bâtiments agricoles existants et totalisant 1255 m² de surface au sol.

Le Projet :

Le projet prévoit la construction de 39 060 m² de serres de production réparti en deux blocs.
Ces serres sont constituées comme suit :
Tubes acier galvanisés et couvert de plastique transparent.
Ces constructions sont dites légères et s'implantent au niveau du terrain naturel.
Aucune modification de la morphologie du terrain ne sera effectuée.
Deux bassins de rétention seront réalisés ainsi que son étude loi sur l'eau.
La haie existante sera conservée en place.
Le tout permettant une intégration dans le site.



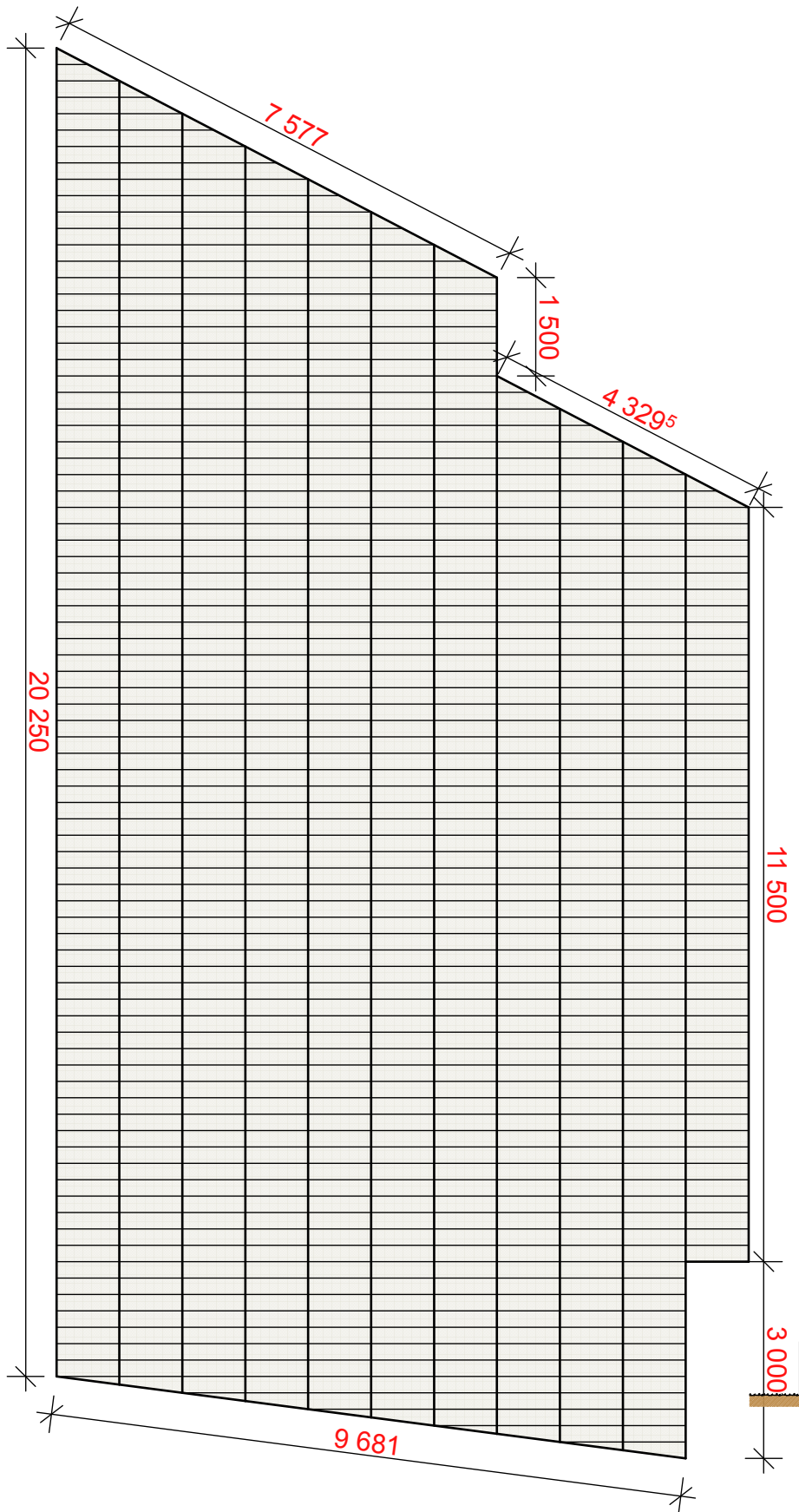

PC 5: PLAN - échelle 1/750

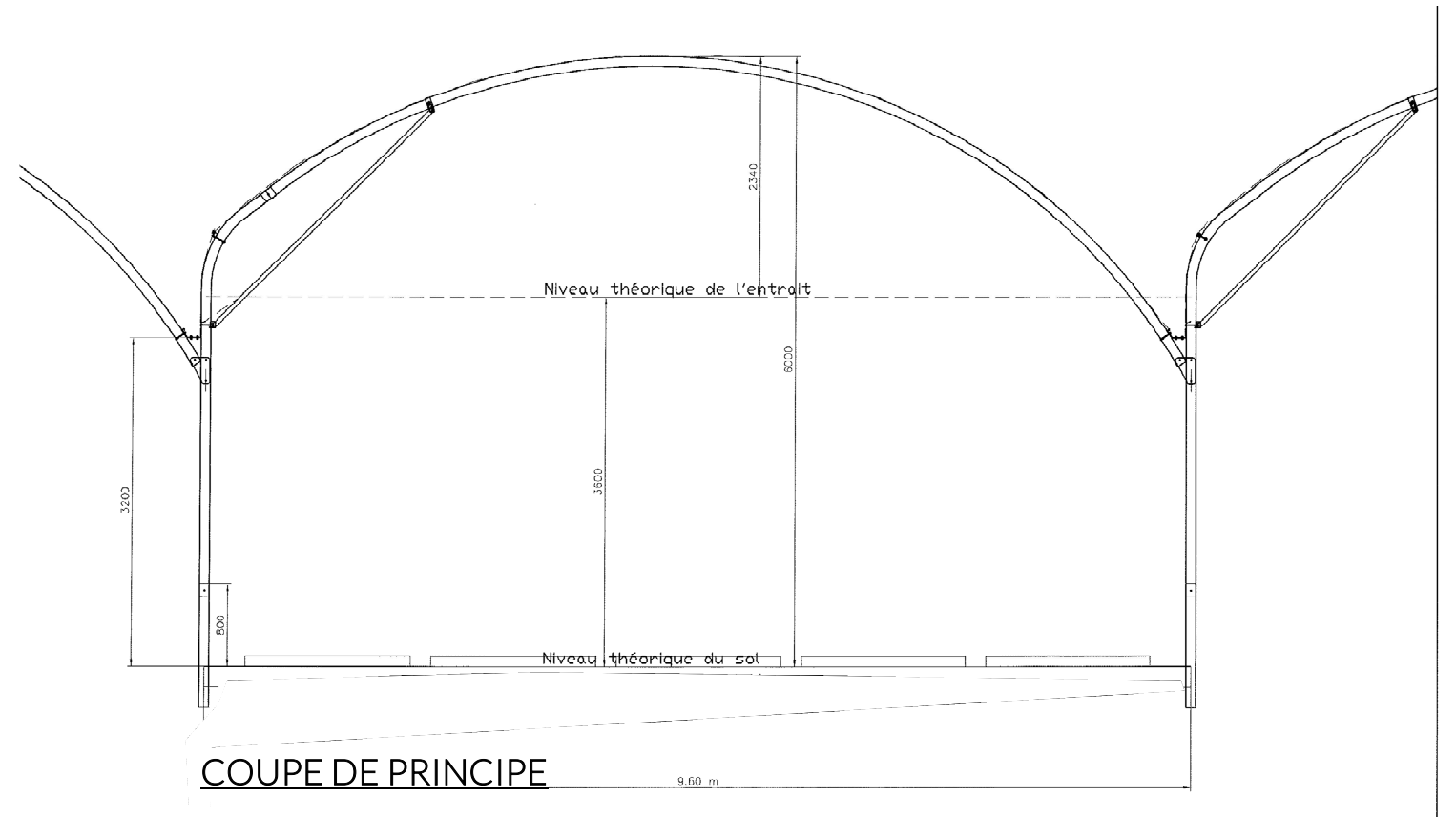

COUPE DE PRINCIPALE

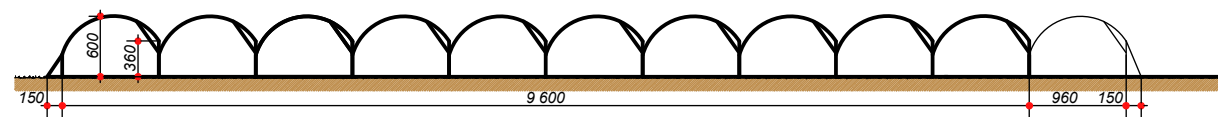

PC 5: FACADE SUD-EST - échelle 1/750

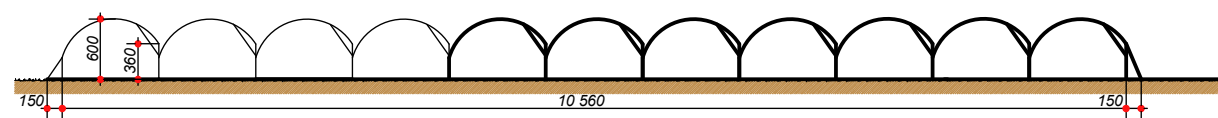

PC 5: FACADE NORD-OUEST - échelle 1/750

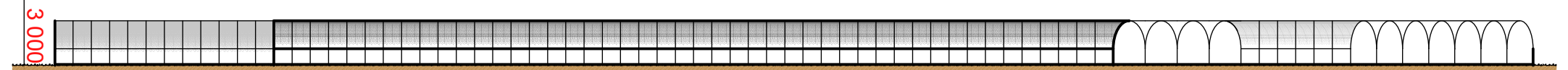

PC 5: FACADE NORD-EST - échelle 1/750



PC 5: FACADE SUD-OUEST - échelle 1/750

Le présent document est la propriété intellectuelle de l'agence d'architecture ATELIER 14 (article L112.2 de la loi 92.597 du 1er Juillet 1992) TOUTE UTILISATION EN EST INTERDITE SANS L'AUTORISATION PREALABLE ET ECRITE DES AUTEURS. Images non contractuelles

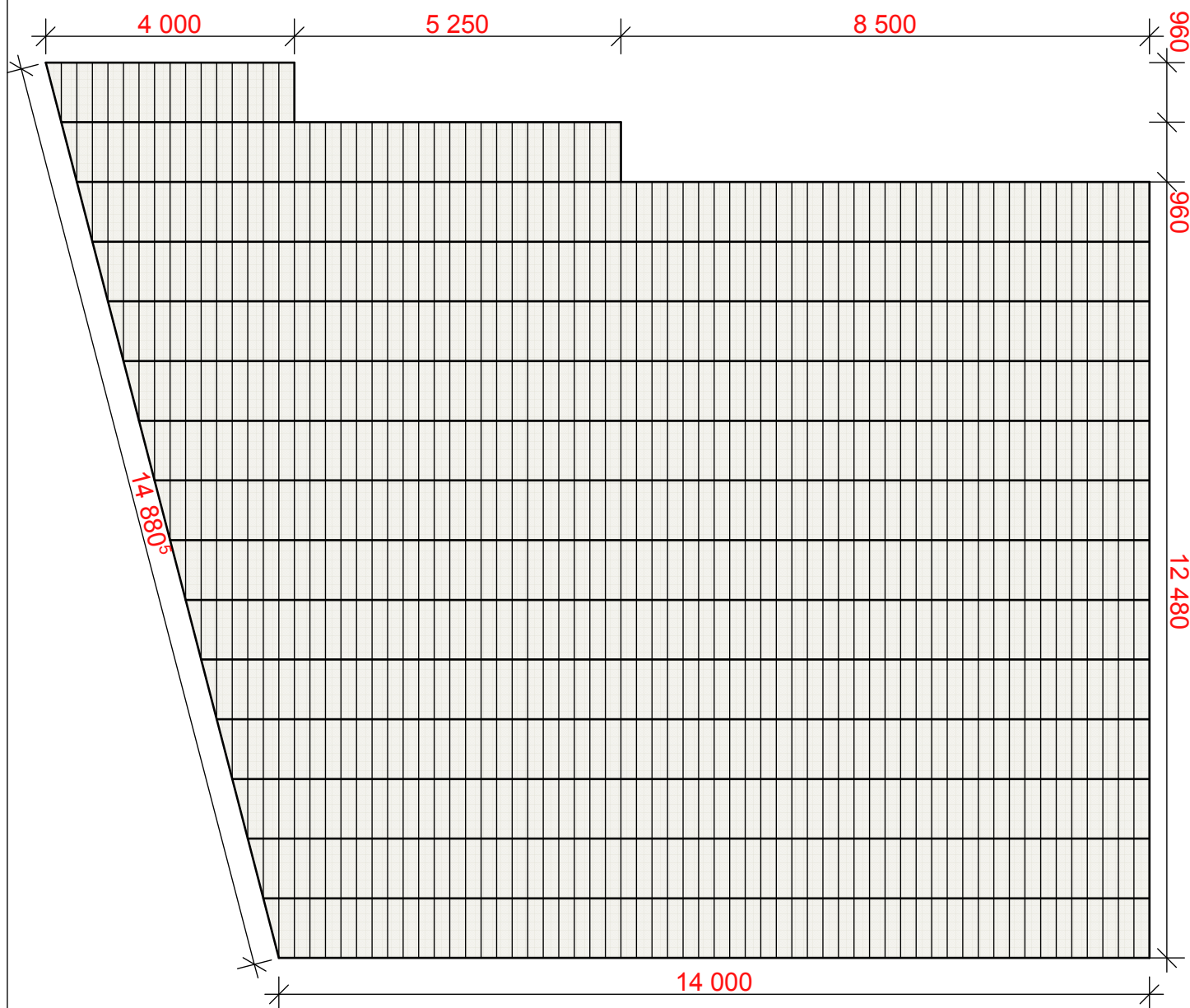

PC 5:PLAN - échelle 1/750

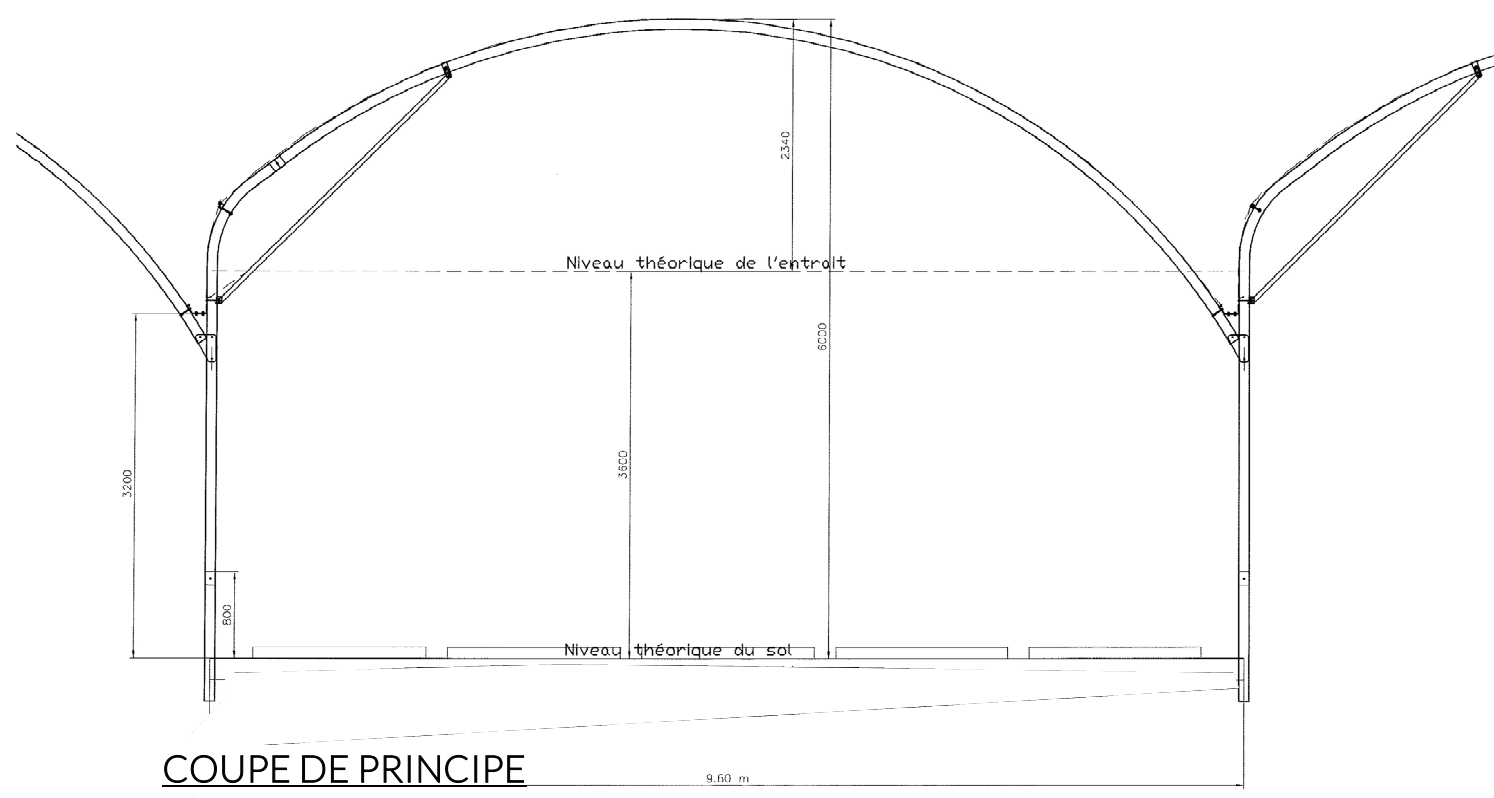

COUPE DE PRINCIPE

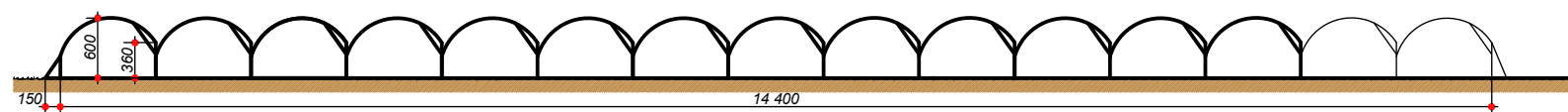

PC 5 : FACADE EST - échelle 1/750

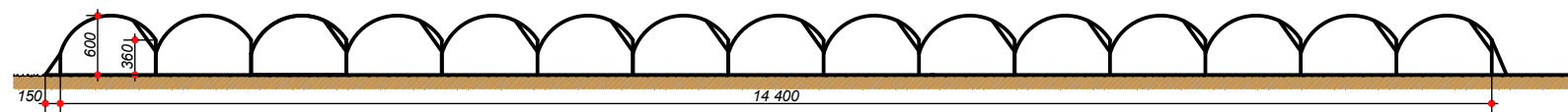

PC 5 : FACADE OUEST - échelle 1/750

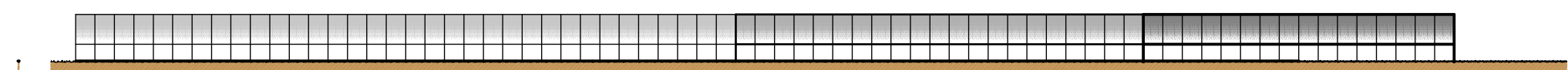

PC 5 : FACADE NORD- échelle 1/750

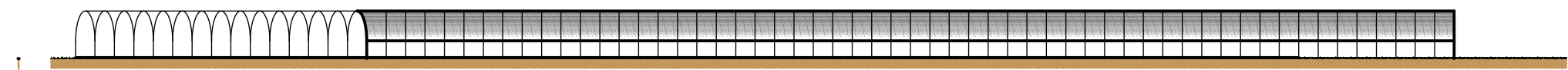

PC 5 : FACADE SUD- échelle 1/750

Le présent document est la propriété intellectuelle de l'agence d'architecture ATELIER 14 (article L112.2 de la loi 92.597 du 1er Juillet 1992) TOUTE UTILISATION EN EST INTERDITE SANS L'AUTORISATION PREALABLE ET ECRITE DES AUTEURS. Images non contractuelles



1



2

Le présent document est la propriété intellectuelle de l'agence d'architecture ATELIER 14(article L112.2 de la loi 92.597 du 1er Juillet 1992) TOUTE UTILISATION EN EST INTERDITE SANS L'AUTORISATION PREALABLE ET ECRITE DES AUTEURS. Images non contractuelles