

Plan de situation à l'échelle de la commune

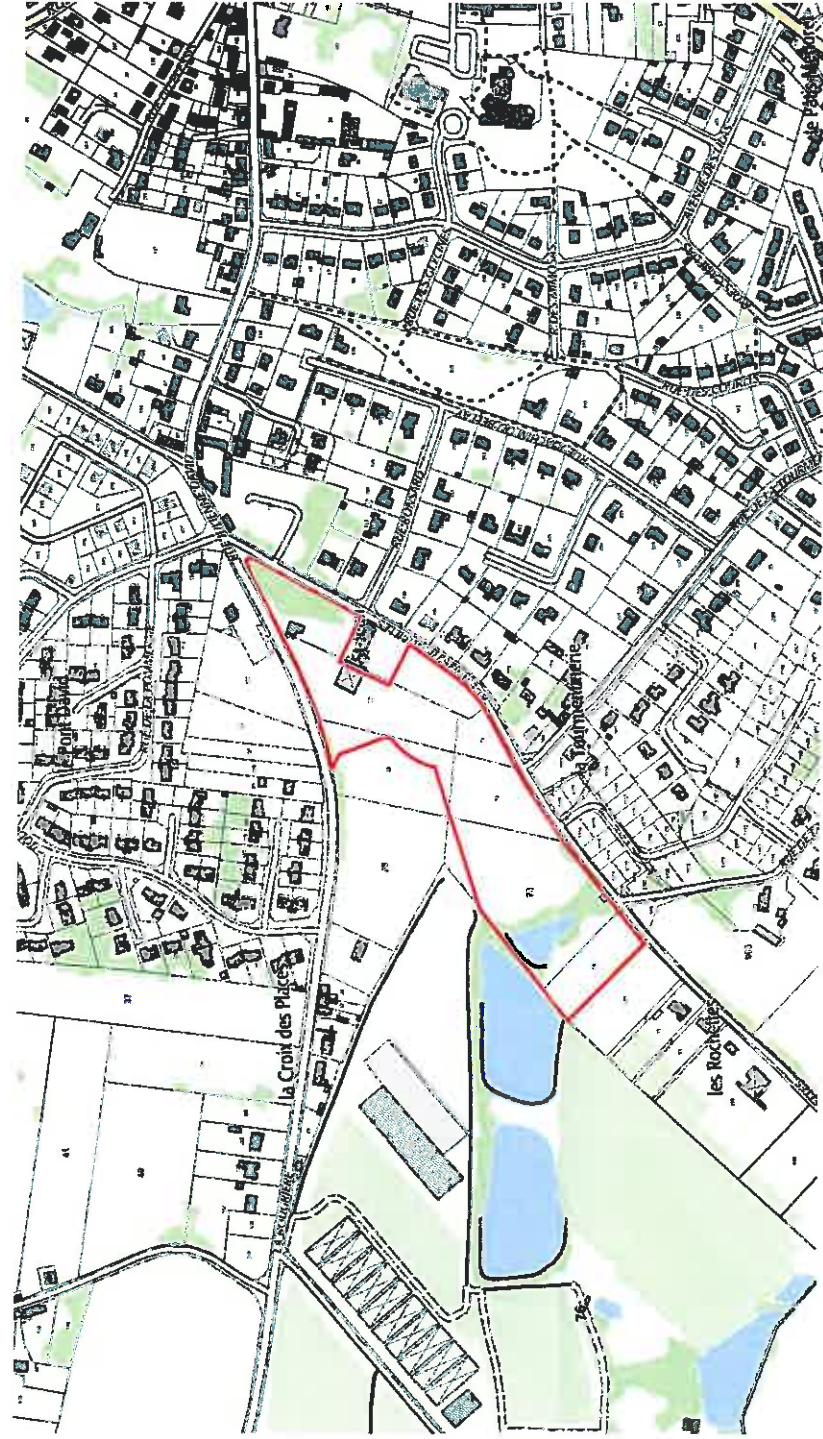
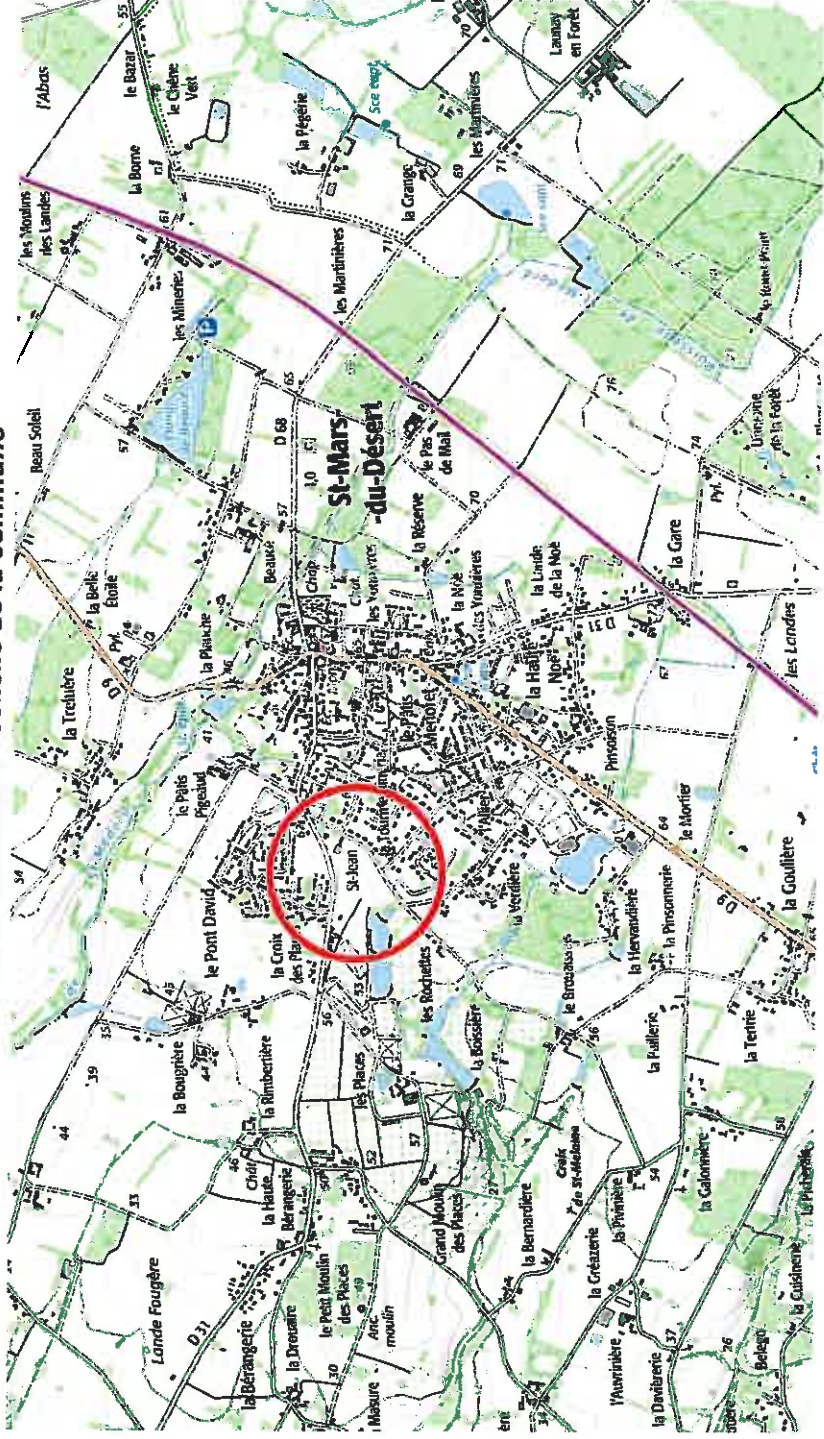
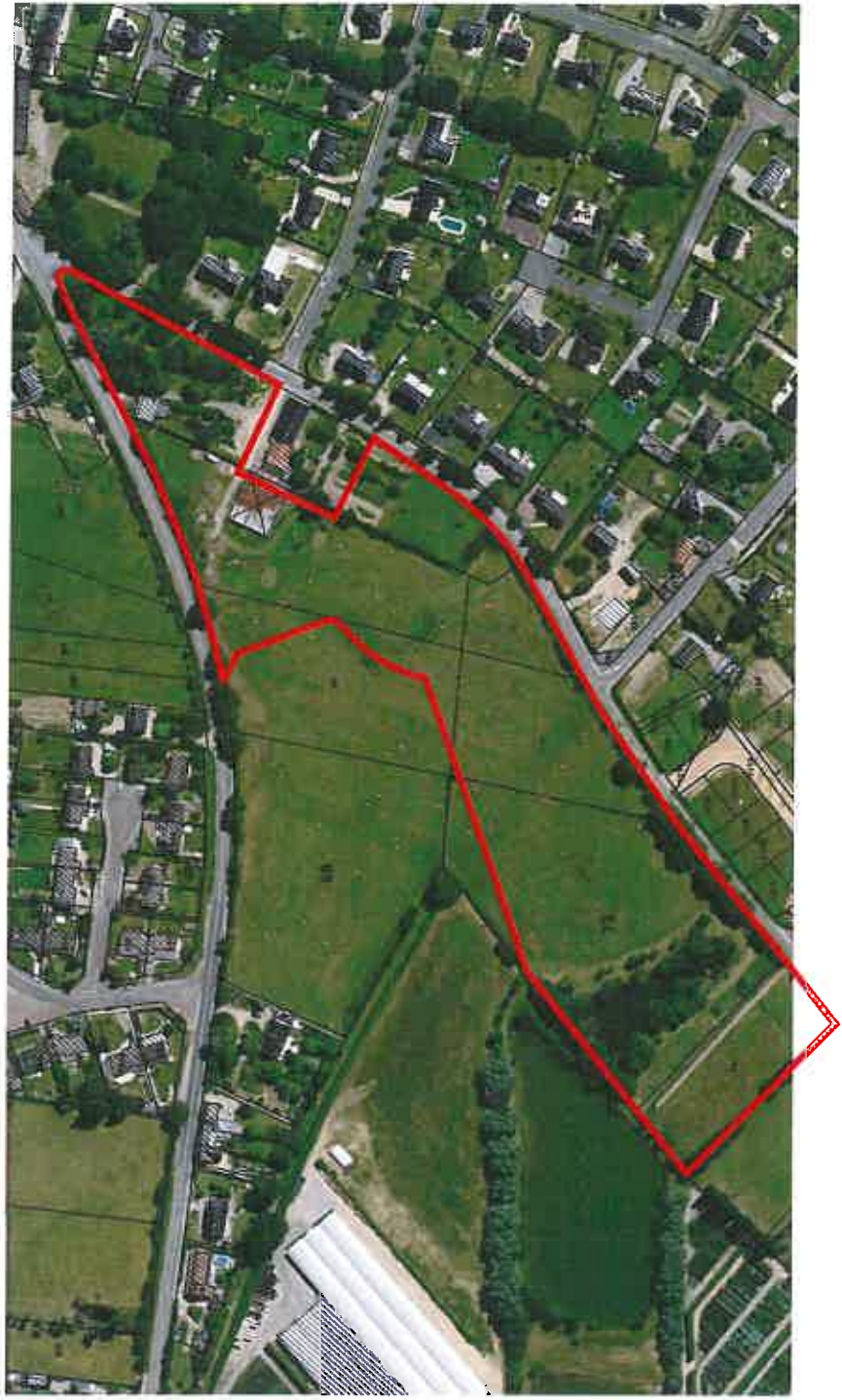

Photo aérienne du terrain



Maître d'ouvrage
 Urba *Ray*
 URBAREVA
 10 Rue Jean Moulin
 44980 - SAINTE LUCE SUR LOIRE

Maître d'oeuvre
 AGESIS
 Ingénierie
 Urbanisme
 Environnement
 9, Rue de la Planchonnais
 44980 SAINTE LUCE SUR LOIRE
 Tél: 02.51.85.02.03

"Les Jardins de St Jean - Zone Est"

Commune de :
 SAINT MARS DU DESERT (44850)
 Adresse :
 Rue Anna de Noailles

Plan de situation du projet

PA1

Dossier : 13035-PA EST

Echelle :

44980 - SAINTE LUCE SUR LOIRE

Tél: 02.51.85.02.03

Commune de :
 SAINT MARS DU DESERT (44850)

Indice 1 Modifications

Date 08/06/2016

Responsable : M. LEFEVRE

44980 - SAINTE LUCE SUR LOIRE

Tél: 02.51.85.02.03

1 Edition du plan

Date 08/06/2016

Conception : P. BILLON

Plan de situation à l'échelle de la commune

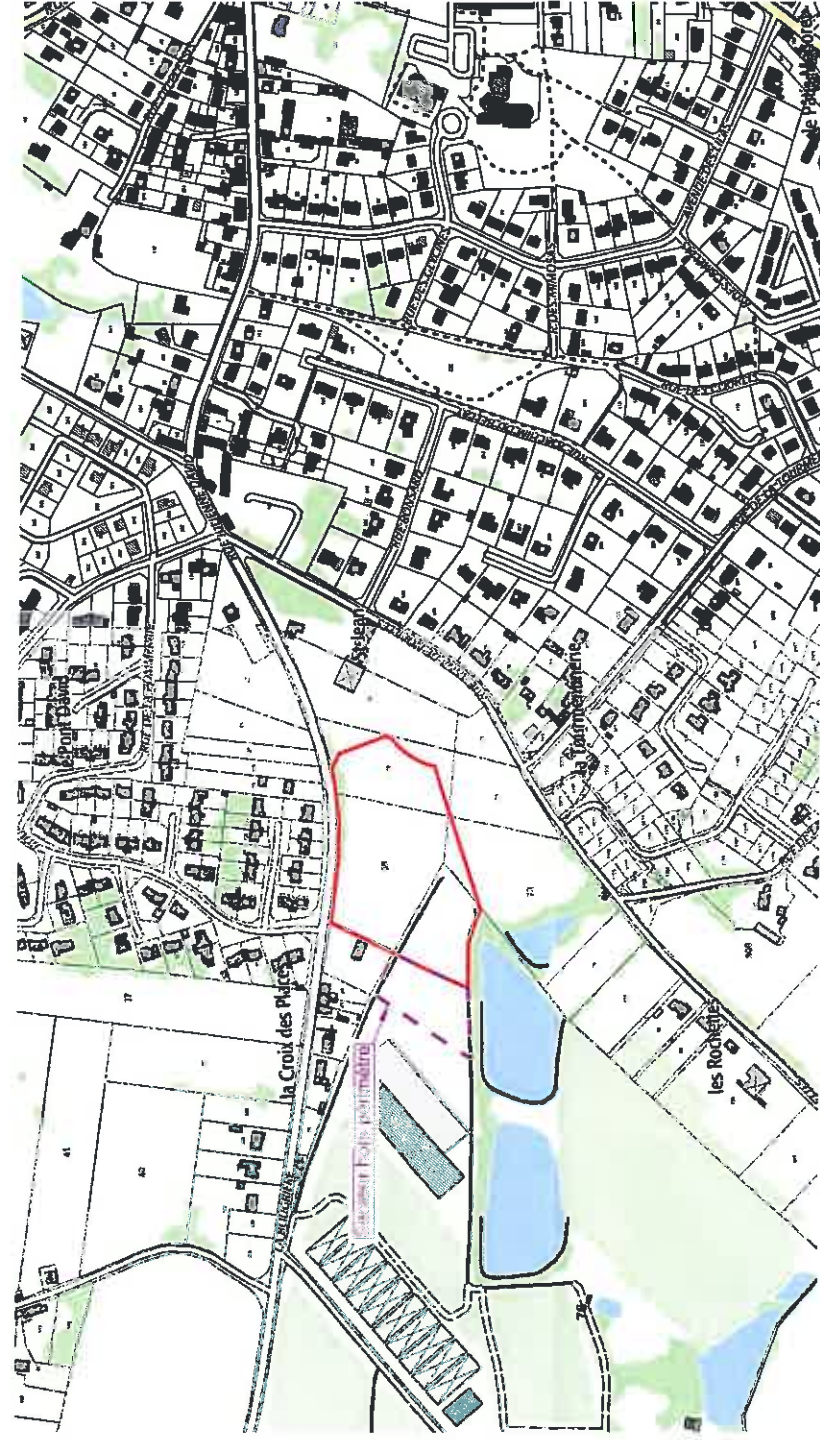
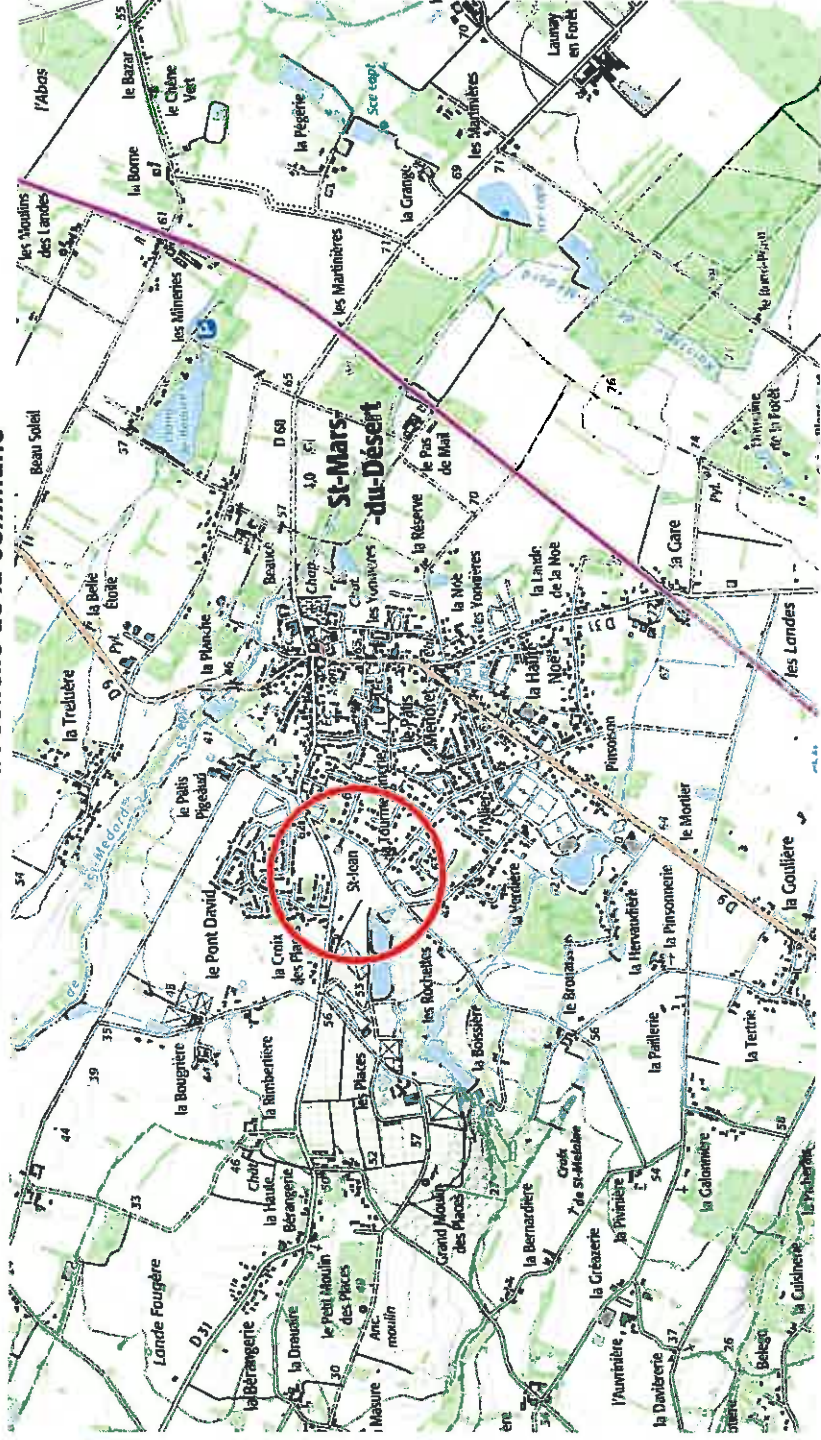

Photo aérienne du terrain





Photo réalisée sur site le 22/09/2015



Photo réalisée sur site le 22/09/2015



Photo réalisée sur site le 22/09/2015



Photo réalisée sur site le 22/09/2015



Photo réalisée sur site le 22/09/2015



Photo réalisée sur site le 22/09/2015

Maitre d'ouvrage
Urba
 URBAREVA
 10 Rue Jean Moulin
 44980 - SAINTE LUCE SUR LOIRE

Maitre d'oeuvre
AREIS
 ARCHITECTES
 INGENIEUR
 ENVIRONNEMENTALISTES
 3, Rue de la Planchonnière
 44980 SAINTE LUCE SUR LOIRE
 Tél: 02.51.85.02.03

**"Les Jardins de St Jean -
 Zone Est"**

Commune de :
 SAINT MARS DU DESERT (44850)
 Adresse :
 Rue Anna de Noailles

**Photographie dans l'environnement
 proche et lointain**

Dossier : 13035-PA EST
 Echelle :
 Responsable : M. LEFEVRE
 Date : 08/06/2016
 Conception : P. BILLON

Indice : 1
 Modifications : Edition du plan

PA6-7

Maitre d'ouvrage
UrbaRay
 03 59 40 10 00
 44880 - SAINTE-LUCE-SUR-LOIRE
 TEL: 03 59 43 27 63
 www.urbaray.com

Lotissement "Les Jardins de St Jean - Zone Ouest"

PA4 Plan de composition d'ensemble du projet

Commune de :
SAINT MARS DU DESERT (44850)

Adresse :
Rue Julienne David

Maitre d'oeuvre
Conception

AGEIS
 AMENAGEMENT
 BUREAU D'ETUDES

AGEIS
 GEOMETRES EXPERTS
 BUREAU D'ETUDE VMD
 3, rue de la Planchette
 44900 Sainte-Luce-sur-Loire
 TEL: 03 51 85 02 03
 Email: info@ageis-ga.fr
 www.ageis-ga.fr

Indice	Modifications	Date
1	Edition de plan	09/06/2016

Conception P. BELLE	Responsable	Aktuelle	Placement
Dessiné: P. GAUDIN	M. LEPEVRE	13/06/16	CC47
Tracé: S. GONFON			

Section	Dossier n°	Echelle
Section ZP n° 716p, 719p, 133p, 130, 72, 132p, 149	13035-PA OUEST	1/500



