



Lionel Vié
& Associés
ARCHITECTURE et ÉCONOMIE

23 rue Guillier de la Touche
49 100 ANGERS
Tel 02 41 21 15 50/52 Fax 02 41 21 15 51
Mail : info@lionel-vie.fr

	Dossier : 22017	Modifié le :	DIAG	FAISA	ESQ
	Dressé le : 17/11/2022				
	Dessin : N.B./L.T.		APS	APD	PC
	Économie : A.F.				
	Chantier : P.S.		PRO	DCE	MARCHE

VILLE D'ANGERS

Restructuration de la pyramide
Parc de loisirs du Lac de Maine - ANGERS

1- PLANS ARCHITECTE



Architecte Économie de projet OPC Mandataire	SELARL LIONEL VIÉ & ASSOCIÉS 23 Guillier de la Touche 49100 Angers T/ 02 41 21 15 52 info@lionel-vie.fr	Architecte associé	LAURENT VIÉ ARCHITECTURE 30 avenue Besnardière 49100 ANGERS T/02 41 21 15 54 lv.architecture@laurent-vie.fr
BET Structure	SARL ANJOU STRUCTURES 9 rue Joseph Fourier 49070 Beaucouzé T/ 02 72 47 03 00 contact@anjoustructure.fr	BET Aménagements paysagés	ATELIER AVENA 30 avenue Besnardière 49100 Angers T/ 02 41 86 06 06 info@atelier-avena.fr
BET Acoustique	EURL DB ACOUSTIC 20 rue de la Chevalerie 49800 Trélazé T/ 02 41 87 21 26 contact@dbacoustic.fr	BET Thermique Fluides Électricité SSI	SARL AB INGÉNIERIE 21 rue Hanipet 49124 Saint Barthélémy d'Anjou T/ 02 41 34 97 18 betfluides@ab-ingenierie.com
BET Cuisine	EURL Process Cuisines Blanchisseries Rue Edouard Branly – ZA La Massue 35100 Bruz T/ 02 99 05 07 20 be@pcuisinesblanchisseries.fr	BET Gestion des déchets et économie circulaire	CYCLE UP 4 rue Martel 75010 Paris T/ 01 44 07 67 38

1 : 200



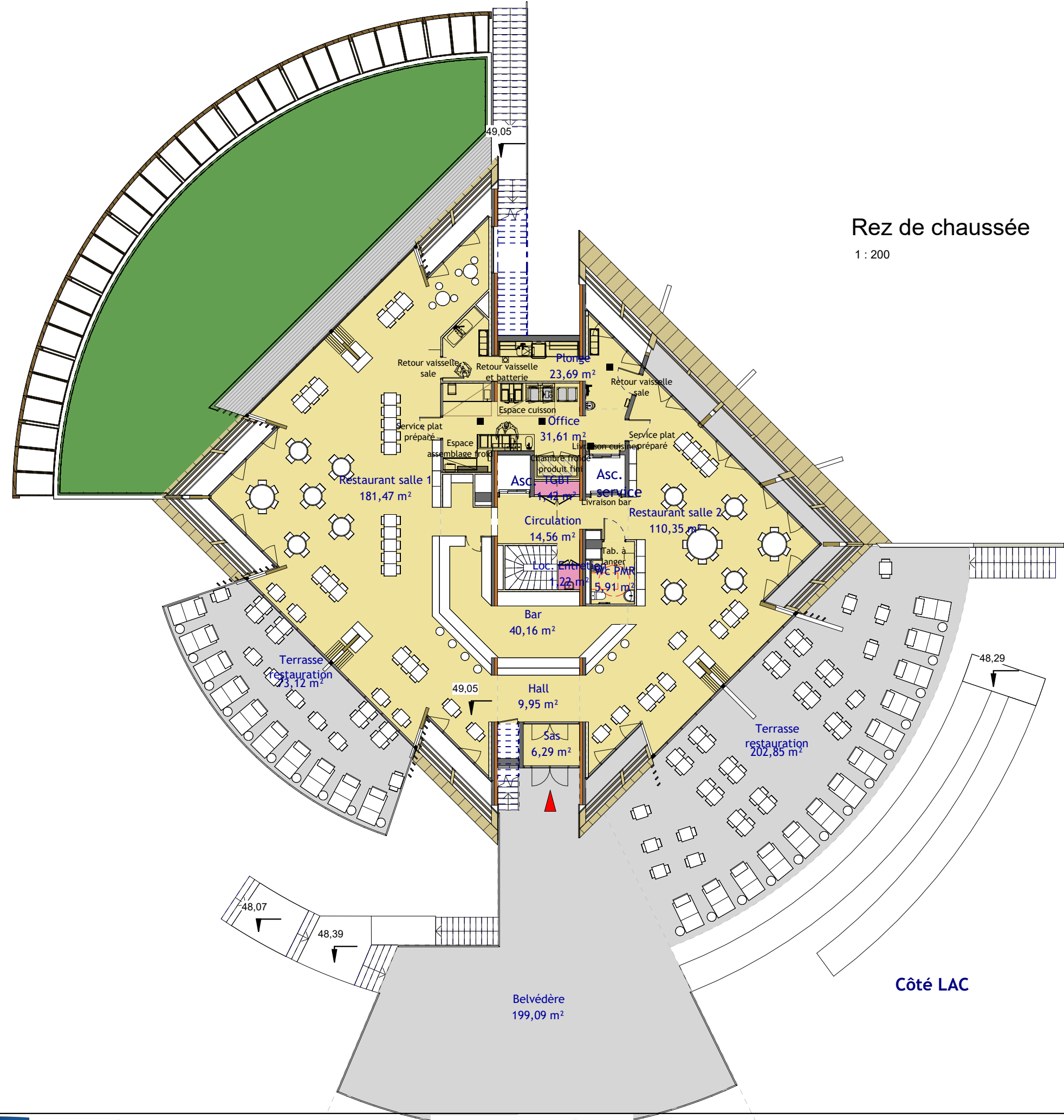

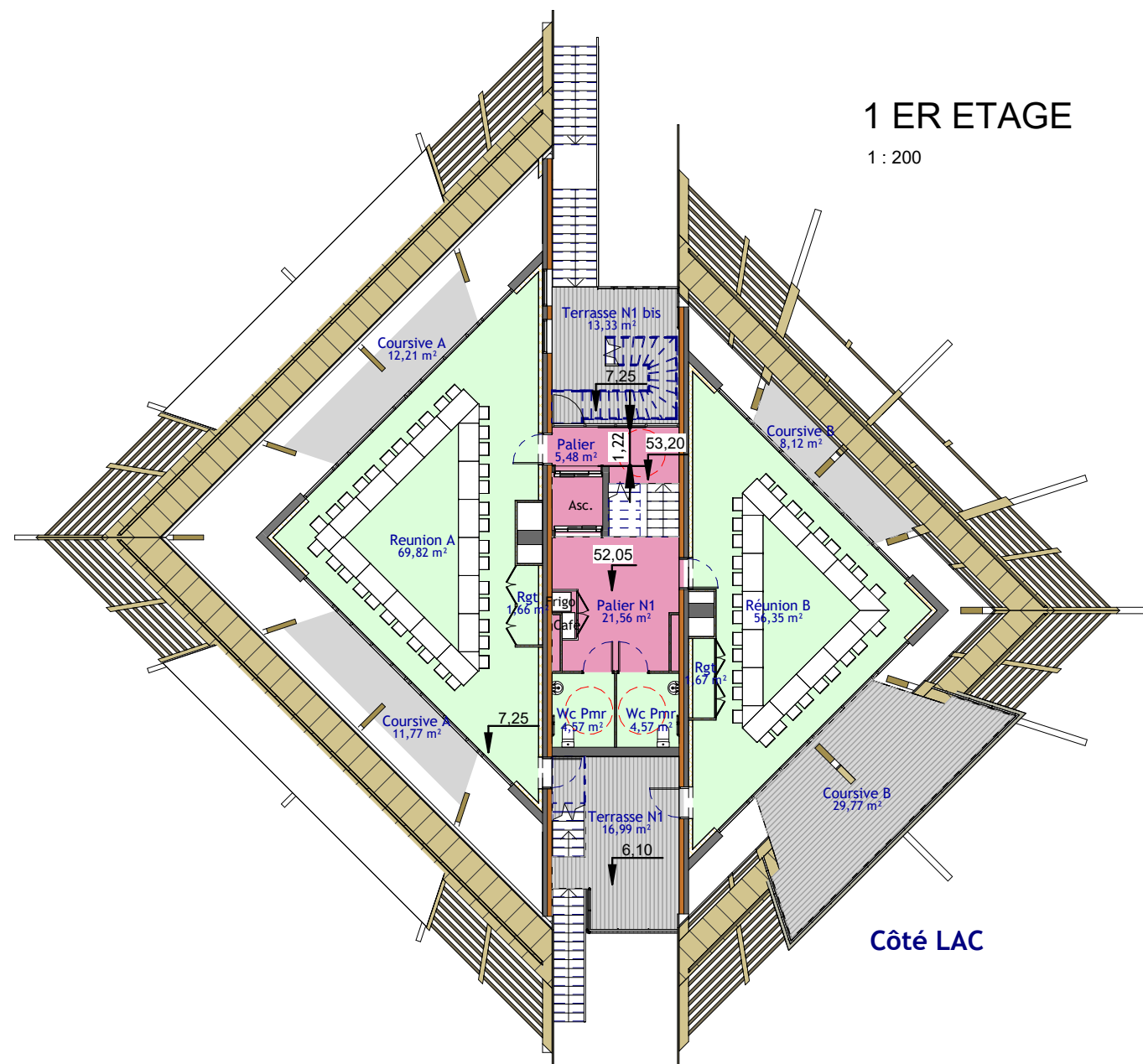

1 ER ETAGE

1 : 200

Côté LAC

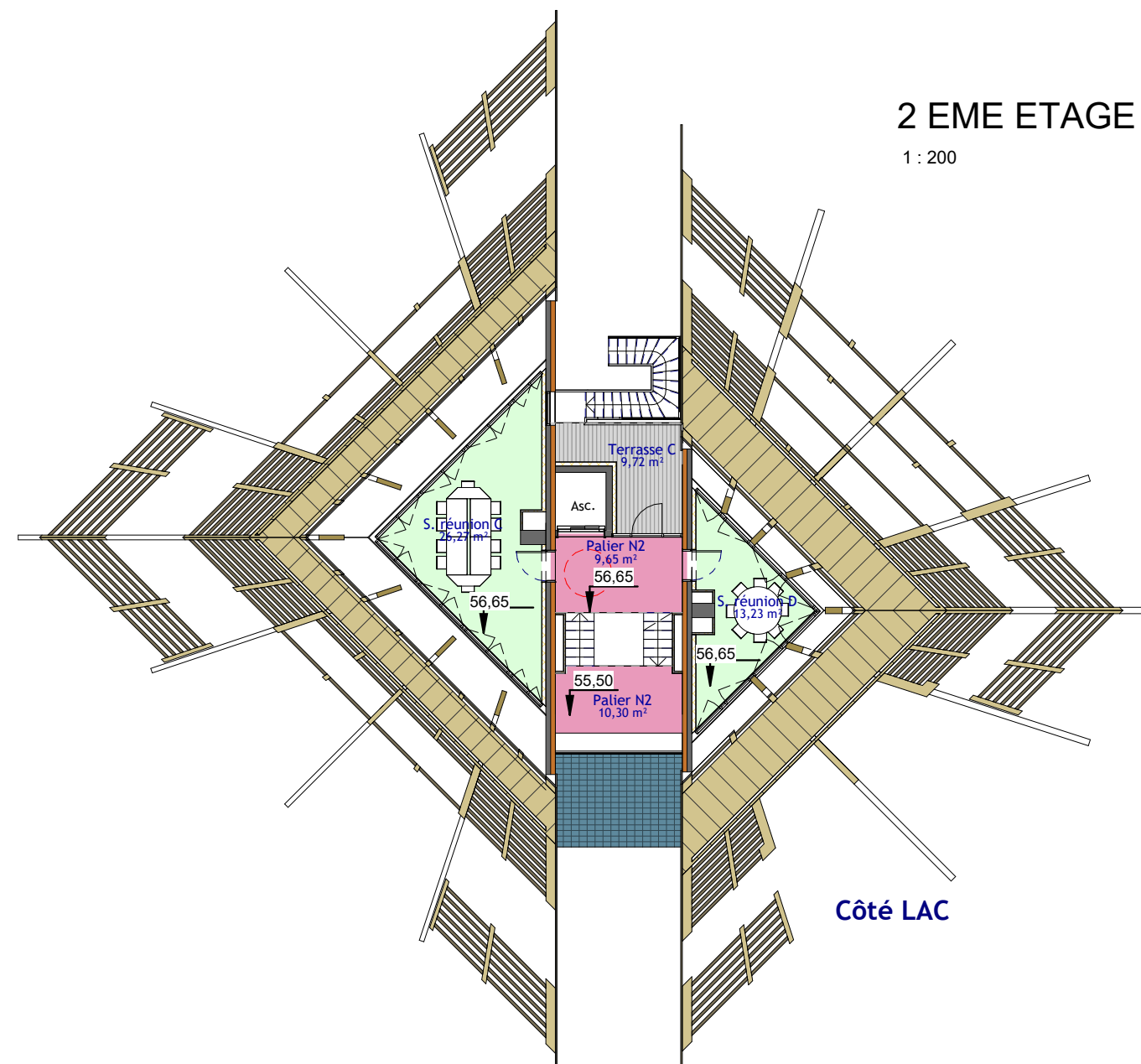

2 EME ETAGE

1 : 200

Côté LAC

Elévation NORD-EST

1 : 200

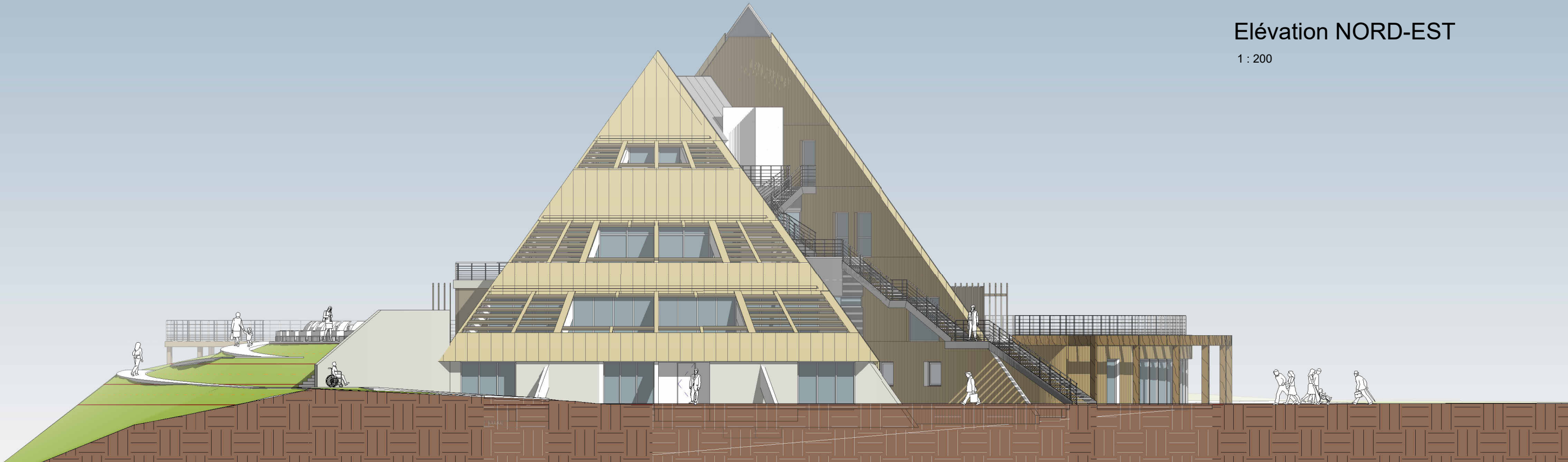

Elévation NORD-OUEST

1 : 200

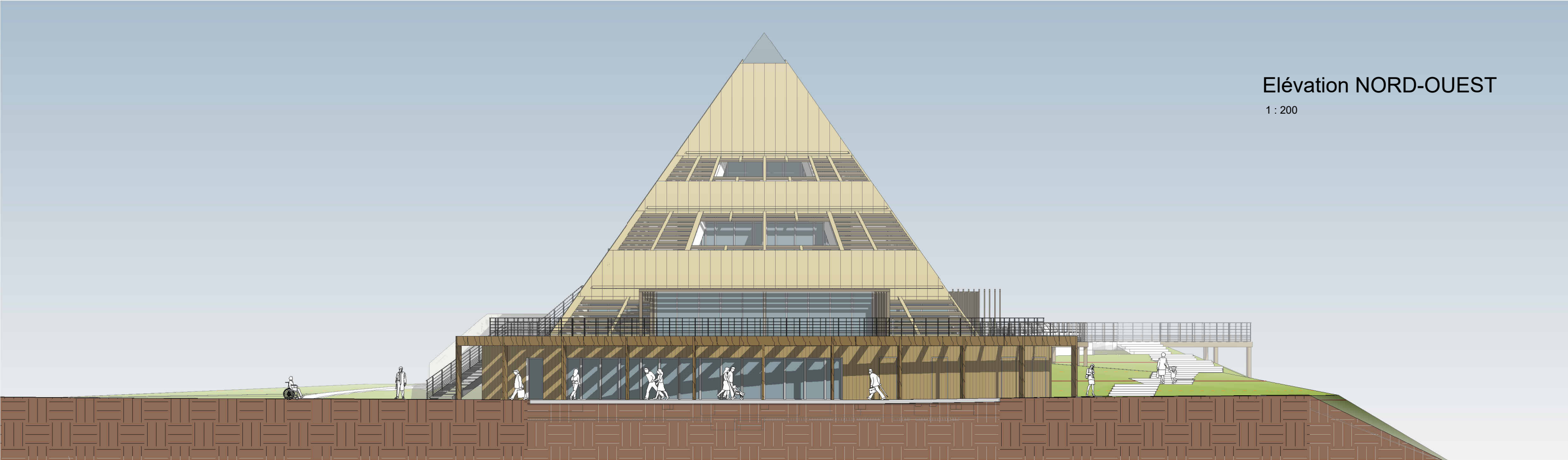

Elévation SUD-EST
1 : 200

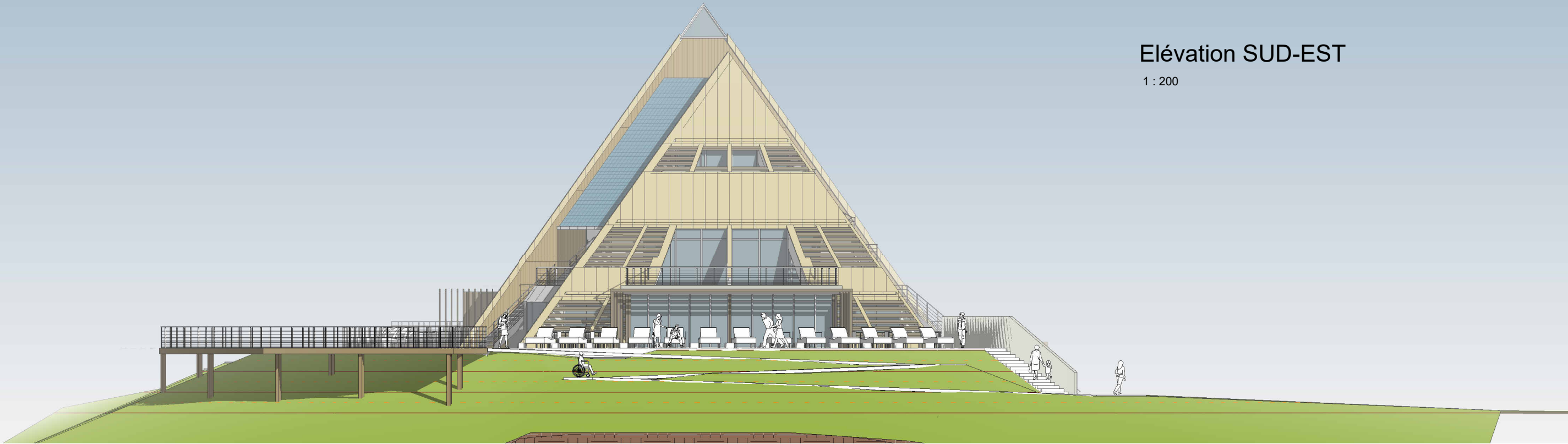

Elévation SUD-OUEST
1 : 200

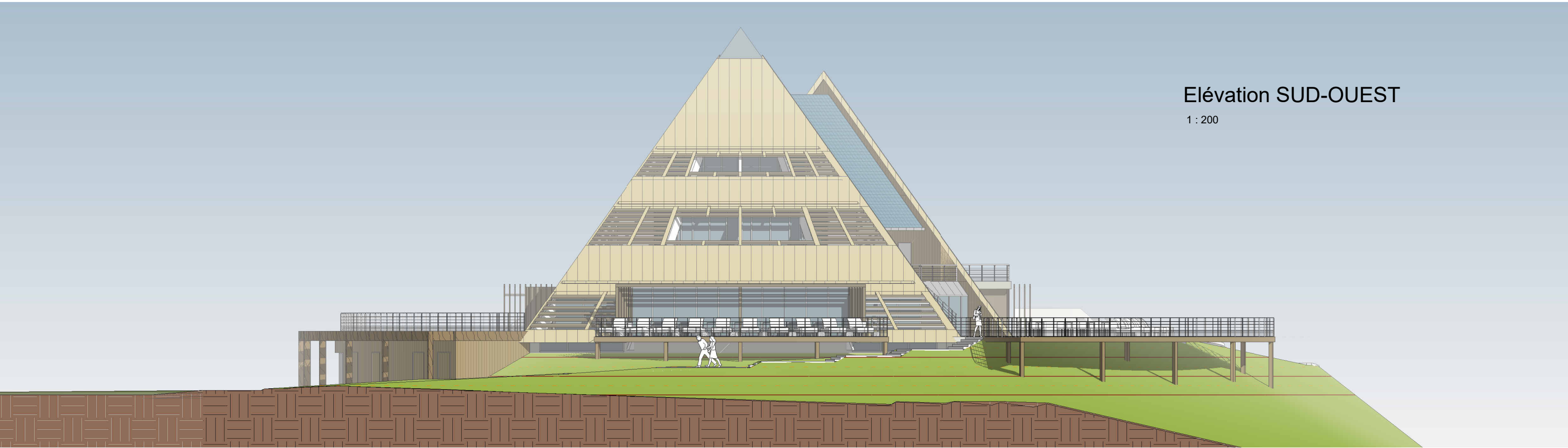

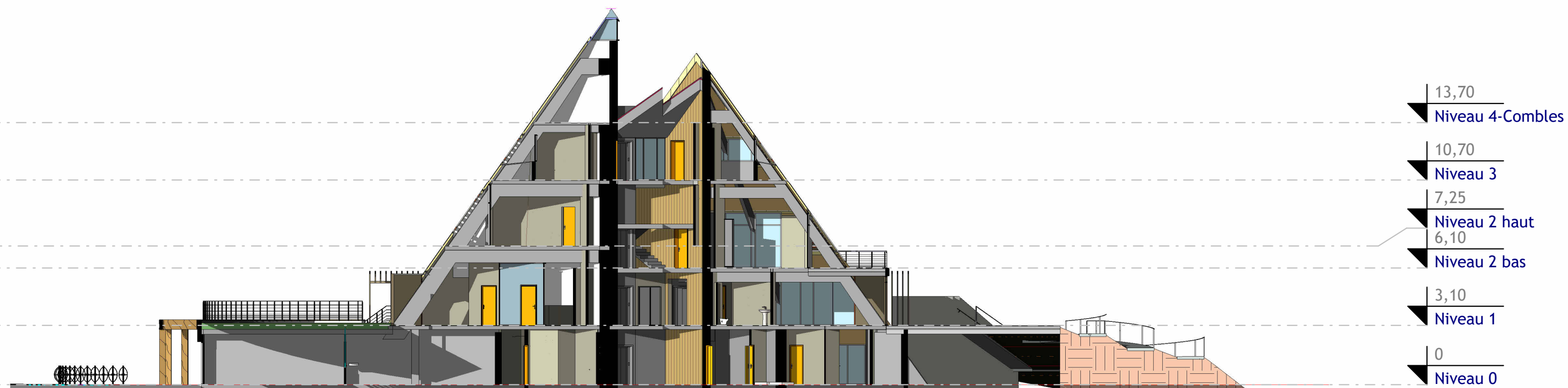

Coupe transversale

1 : 200