

CABINET PLAI LEBLANC LELIEVRE

Expertise forestière et foncière
240 avenue Pierre de Coubertin
53000 LAVAL

Tel. : 02.43.53.63.99
e-mail : cabinet@gestion-expertise-bgp.fr

LA PETITE LOIRIE

Propriété de M. Dominique LECLERC
& de l'indivision LECLERC
Commune de Loiron-Ruillé (53)
PLAN DE SITUATION
Surface boisement : 22ha 00a 82ca

OCTOBRE 2021

ECHELLE 1/25000



CABINET PLAI LEBLANC LELIEVRE

Expertise forestière et foncière
240 avenue Pierre de Coubertin
53000 LAVAL

Tel. : 02.43.53.63.99
e-mail : cabinet@gestion-expertise-bgp.fr

LA PETITE LOIRIE

Propriété de M. Dominique LECLERC
& de l'indivision LECLERC
Commune de Loiron-Ruillé (53)

ORTHOPHOTO

Surface boisement : 22ha 00a 82ca

OCTOBRE 2021

ECHELLE 1/5000

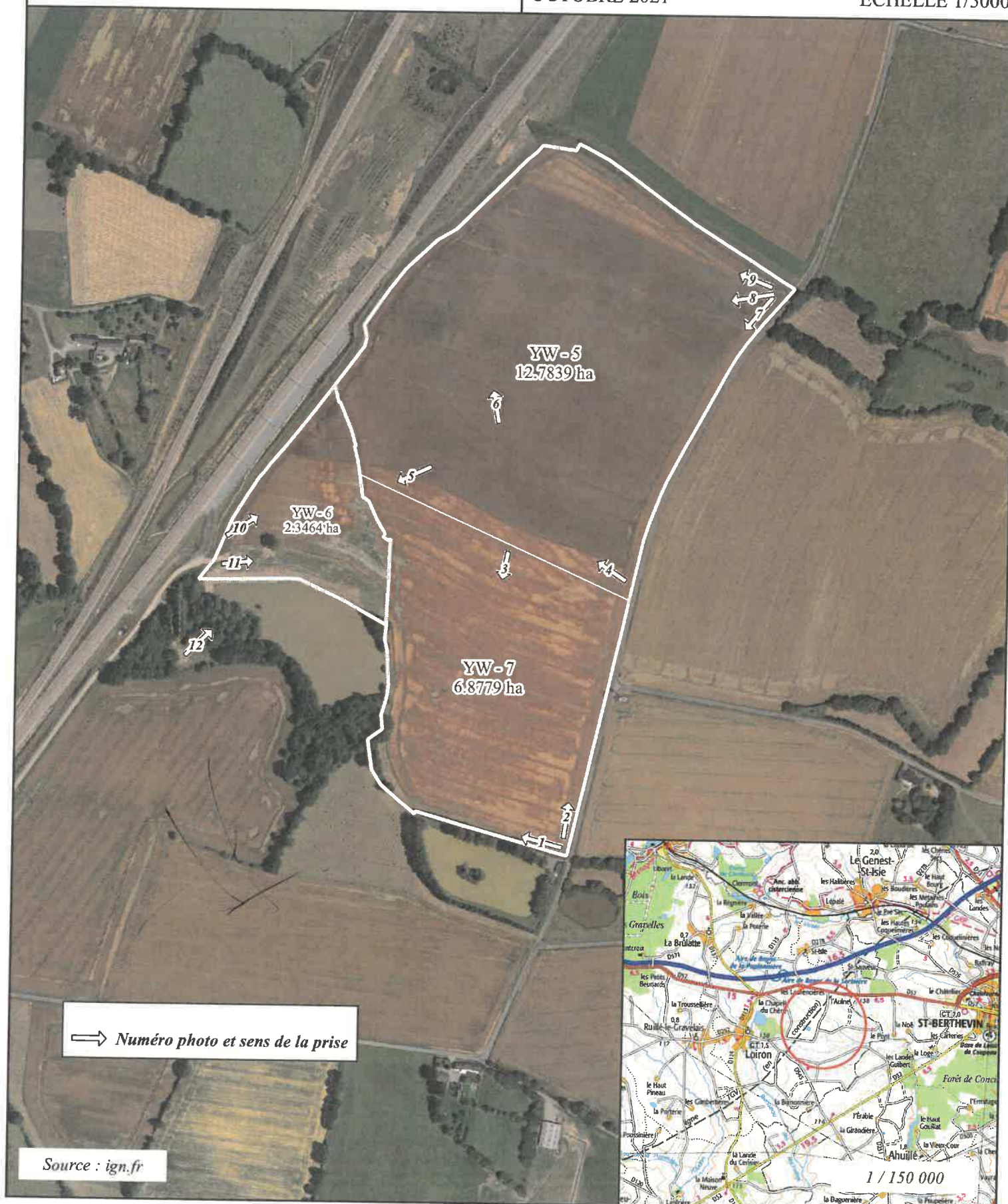

Dossier de demande d'examen au cas par cas préalable à la réalisation éventuelle d'une évaluation environnementale

Projet de boisement de terres agricoles M. Dominique LECLERC – lieu-dit « La Petite Loire » , 53320 LOIRON-RUILLÉ – photo n°1



Dossier de demande d'examen au cas par cas préalable à la réalisation éventuelle d'une évaluation environnementale

Projet de boisement de terres agricoles M. Dominique LECLERC – lieu-dit « La Petite Loire », 53320 LOIRON-RUILLÉ – photo n°2

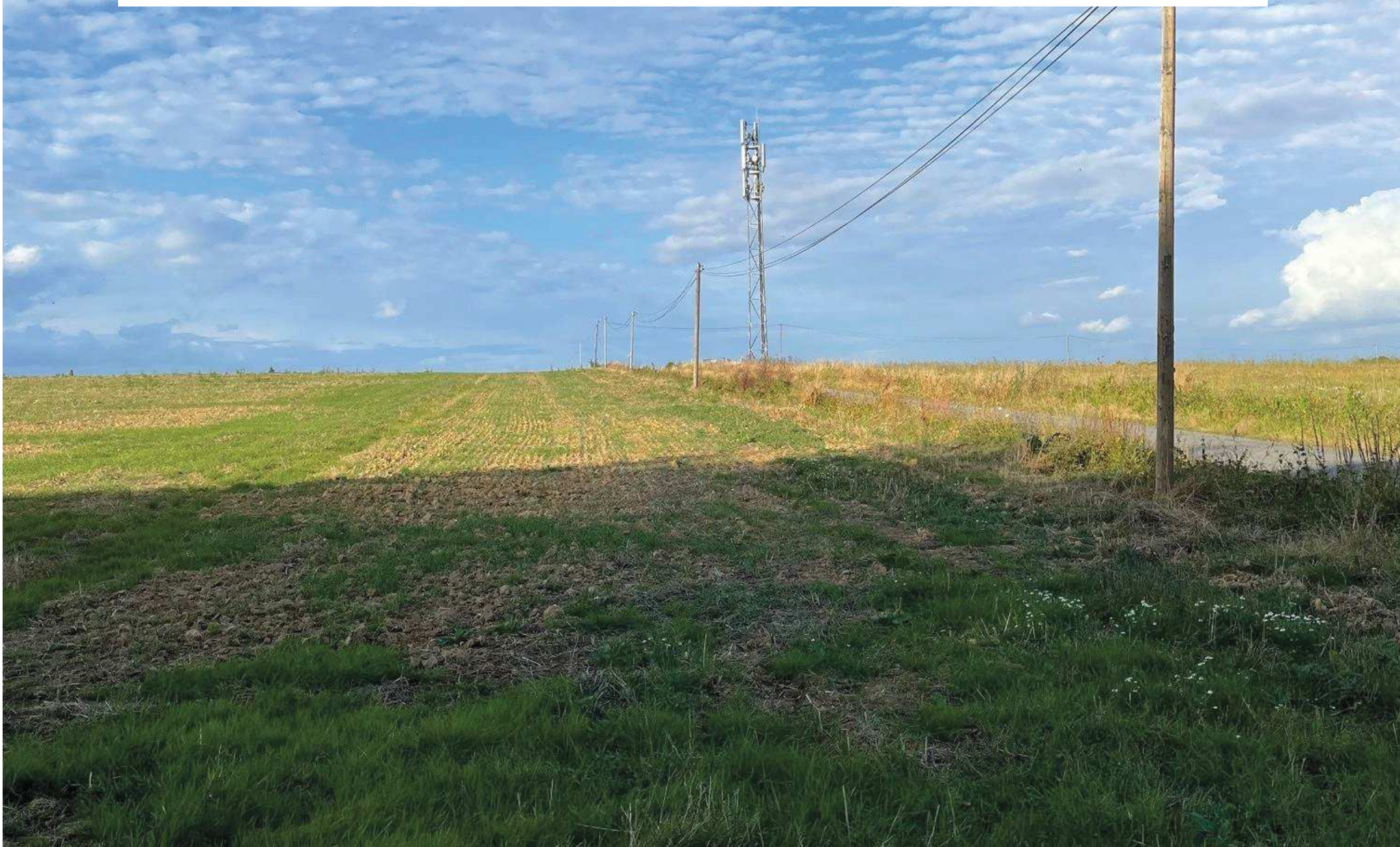

Dossier de demande d'examen au cas par cas préalable à la réalisation éventuelle d'une évaluation environnementale

Projet de boisement de terres agricoles M. Dominique LECLERC – lieu-dit « La Petite Loirie », 53320 LOIRON-RUILLÉ – photo n°3



Dossier de demande d'examen au cas par cas préalable à la réalisation éventuelle d'une évaluation environnementale

Projet de boisement de terres agricoles M. Dominique LECLERC – lieu-dit « La Petite Loirie », 53320 LOIRON-RUILLÉ – photo n°4



Dossier de demande d'examen au cas par cas préalable à la réalisation éventuelle d'une évaluation environnementale

Projet de boisement de terres agricoles M. Dominique LECLERC – lieu-dit « La Petite Loire », 53320 LOIRON-RUILLÉ – photo n°5



Dossier de demande d'examen au cas par cas préalable à la réalisation éventuelle d'une évaluation environnementale

Projet de boisement de terres agricoles M. Dominique LECLERC – lieu-dit « La Petite Loire », 53320 LOIRON-RUILLÉ – photo n°6



Dossier de demande d'examen au cas par cas préalable à la réalisation éventuelle d'une évaluation environnementale

Projet de boisement de terres agricoles M. Dominique LECLERC – lieu-dit « La Petite Loire », 53320 LOIRON-RUILLE – photo n°7



Dossier de demande d'examen au cas par cas préalable à la réalisation éventuelle d'une évaluation environnementale

Projet de boisement de terres agricoles M. Dominique LECLERC – lieu-dit « La Petite Loire », 53320 LOIRON-RUILLÉ – photo n°8



Dossier de demande d'examen au cas par cas préalable à la réalisation éventuelle d'une évaluation environnementale

Projet de boisement de terres agricoles M. Dominique LECLERC – lieu-dit « La Petite Loirie », 53320 LOIRON-RUILLE – photo n°9



Dossier de demande d'examen au cas par cas préalable à la réalisation éventuelle d'une évaluation environnementale

Projet de boisement de terres agricoles M. & Mme Dominique LECLERC – lieu-dit « La Troncherie », 53320 LOIRON-RUILLE – photo n°10



Dossier de demande d'examen au cas par cas préalable à la réalisation éventuelle d'une évaluation environnementale

Projet de boisement de terres agricoles M. & Mme Dominique LECLERC – lieu-dit « La Troncherie », 53320 LOIRON-RUILLÉ – photo n°11



Dossier de demande d'examen au cas par cas préalable à la réalisation éventuelle d'une évaluation environnementale

Projet de boisement de terres agricoles M. & Mme Dominique LECLERC – lieu-dit « La Troncherie », 53320 LOIRON-RUILLÉ – photo n°12



Département :
MAYENNE

Commune :
LOIRON-RUILLE

Section : YW
Feuille : 000 YW 01

Échelle d'origine : 1/2000
Échelle d'édition : 1/4000

Date d'édition : 04/10/2021
(fuseau horaire de Paris)

Coordonnées en projection : RGF93CC48
©2017 Ministère de l'Action et des Comptes
publics

DIRECTION GÉNÉRALE DES FINANCES PUBLIQUES

EXTRAIT DU PLAN CADASTRAL

Le plan visualisé sur cet extrait est géré par le
centre des impôts foncier suivant :
LAVAL
Centre des Finances Publiques BP 70819
53008
53008 LAVAL CEDEX
tél. 02 43 49 77 17 -fax
cdif.laval@dgfip.finances.gouv.fr

Cet extrait de plan vous est délivré par :

cadastre.gouv.fr

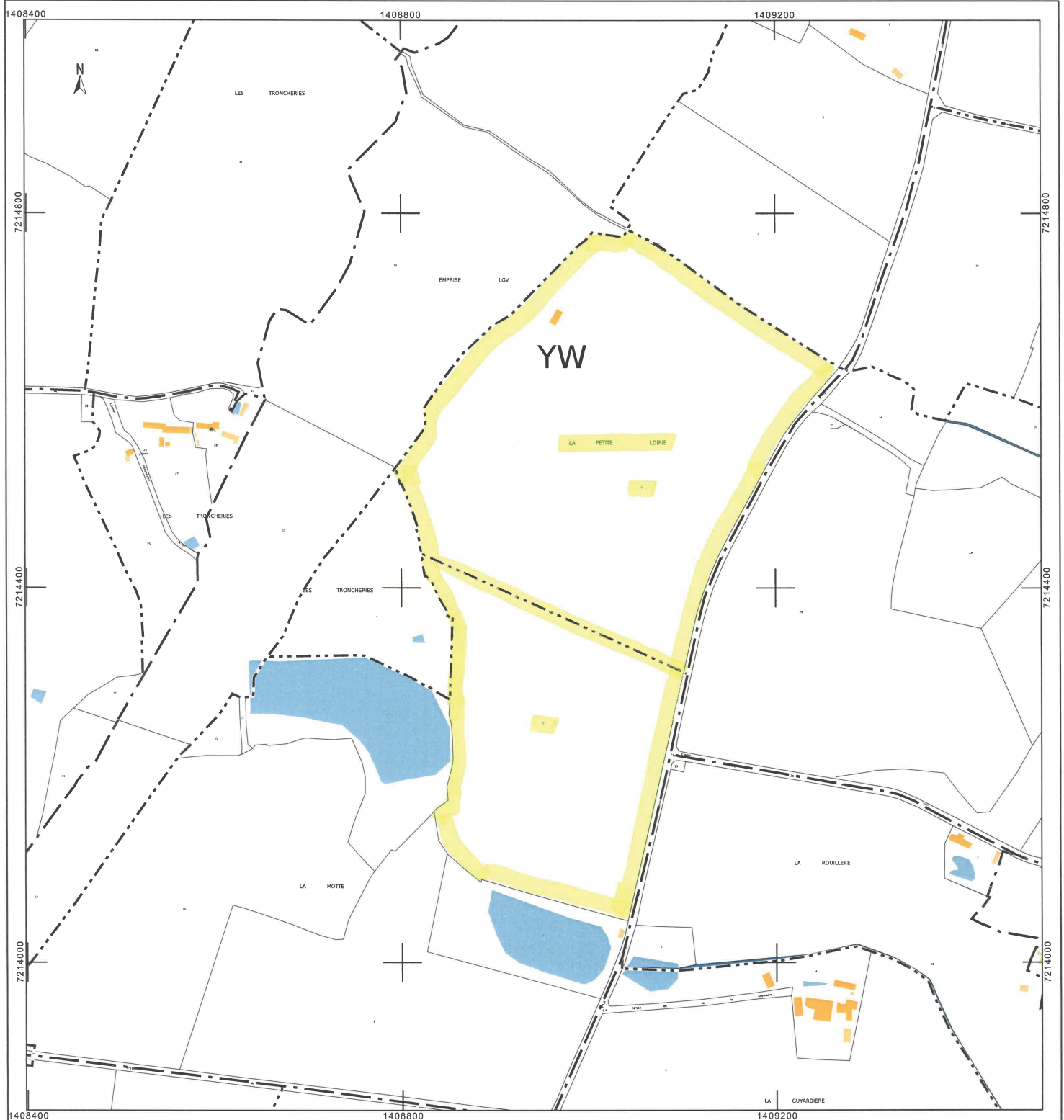

Département :
MAYENNE

Commune :
LOIRON-RUILLE

Section : YW
Feuille : 000 YW 01

Échelle d'origine : 1/2000
Échelle d'édition : 1/4000

Date d'édition : 04/10/2021
(fuseau horaire de Paris)

Coordonnées en projection : RGF93CC48
©2017 Ministère de l'Action et des Comptes
publics

DIRECTION GÉNÉRALE DES FINANCES PUBLIQUES

EXTRAIT DU PLAN CADASTRAL

Le plan visualisé sur cet extrait est géré par le
centre des impôts foncier suivant :
LAVAL
Centre des Finances Publiques BP 70819
53008
53008 LAVAL CEDEX
tél. 02 43 49 77 17 -fax
cdfif.laval@dgfip.finances.gouv.fr

Cet extrait de plan vous est délivré par :

cadastre.gouv.fr

