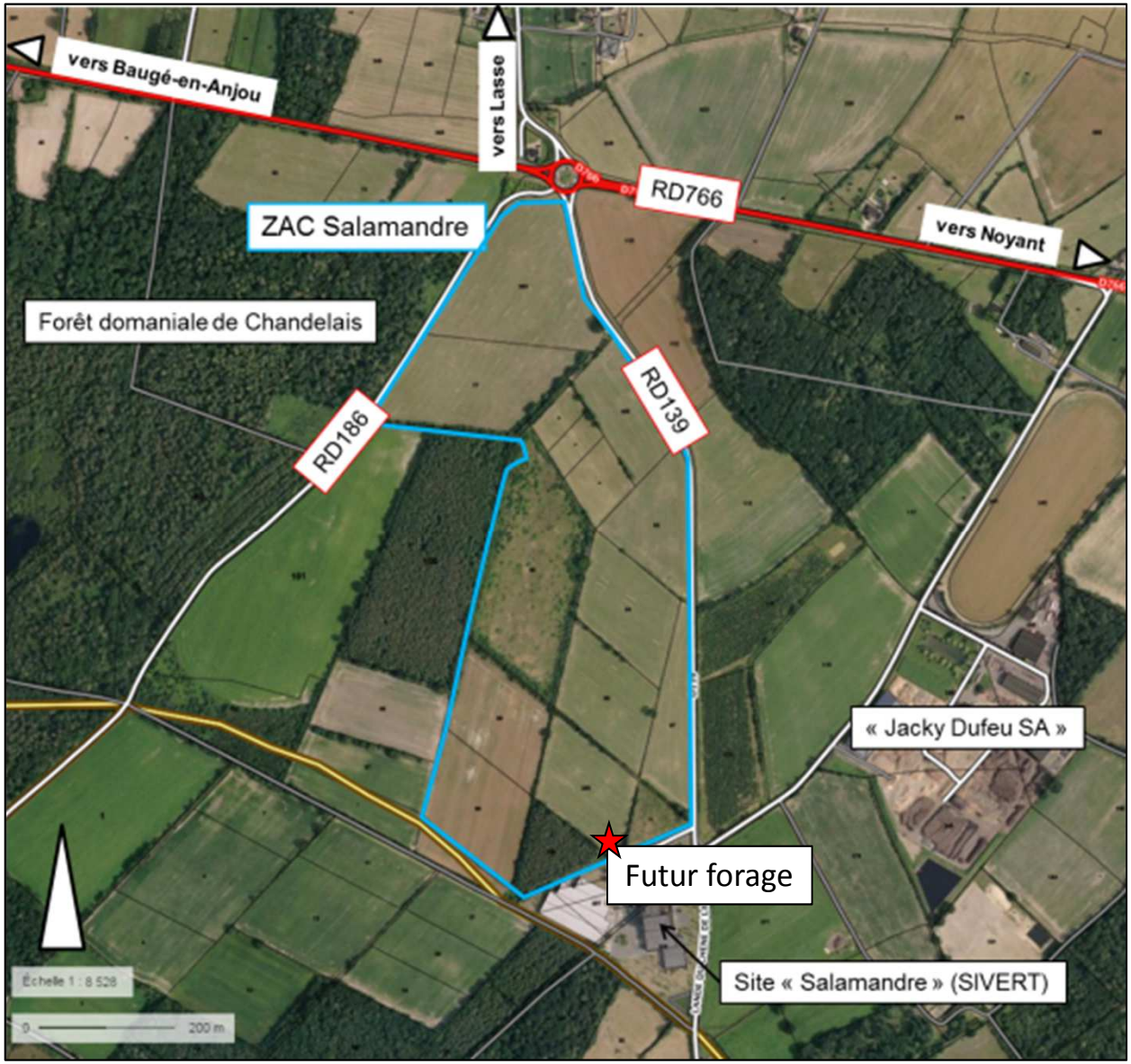
vers Baugé-en-Anjou
vers Lasse
RD766
vers Noyant
ZAC Salamandre
Forêt domaniale de Chandelais
RD186
RD139
« Jacky Dufeu SA »
Futur forage
Site « Salamandre » (SIVERT)
Échelle 1 : 8 528
0
200 m