

1 Plan
Ech : 1 : 500

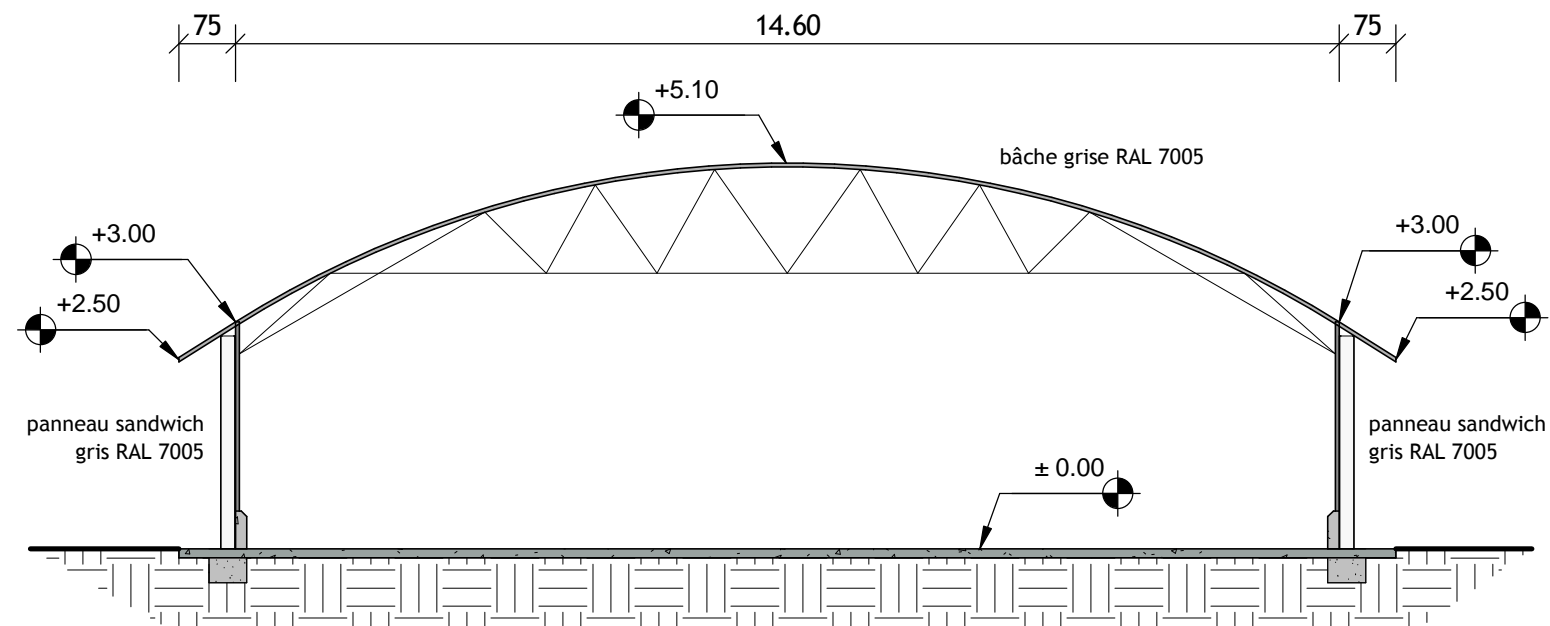

2 Coupe 0
Ech : 1 : 100

NOTA : Toutes les
précautions pour la mise en
oeuvre des travaux seront
prises par les entreprises :
études de sols, fondations,
B.A., murs, charpente...
Les entreprises de gros-
oeuvre seront tenues de
vérifier toutes les cotes sur
place.

EARL
LEMEAUX-PINAUD

Poulailler

PC5/ Plans

Date 03/2018
Dessiné par K.A.
Echelle As indicated

DAGORNE GUILLEMIN
ARCHITECTES

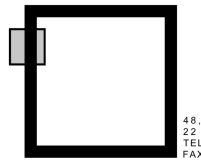

48, Rue A. ENAUD
22 600 LOUDEAC
TEL : 02-96-28-08-99
FAX : 02-96-28-63-63
E-MAIL : agence@dagorne-guillemain.com

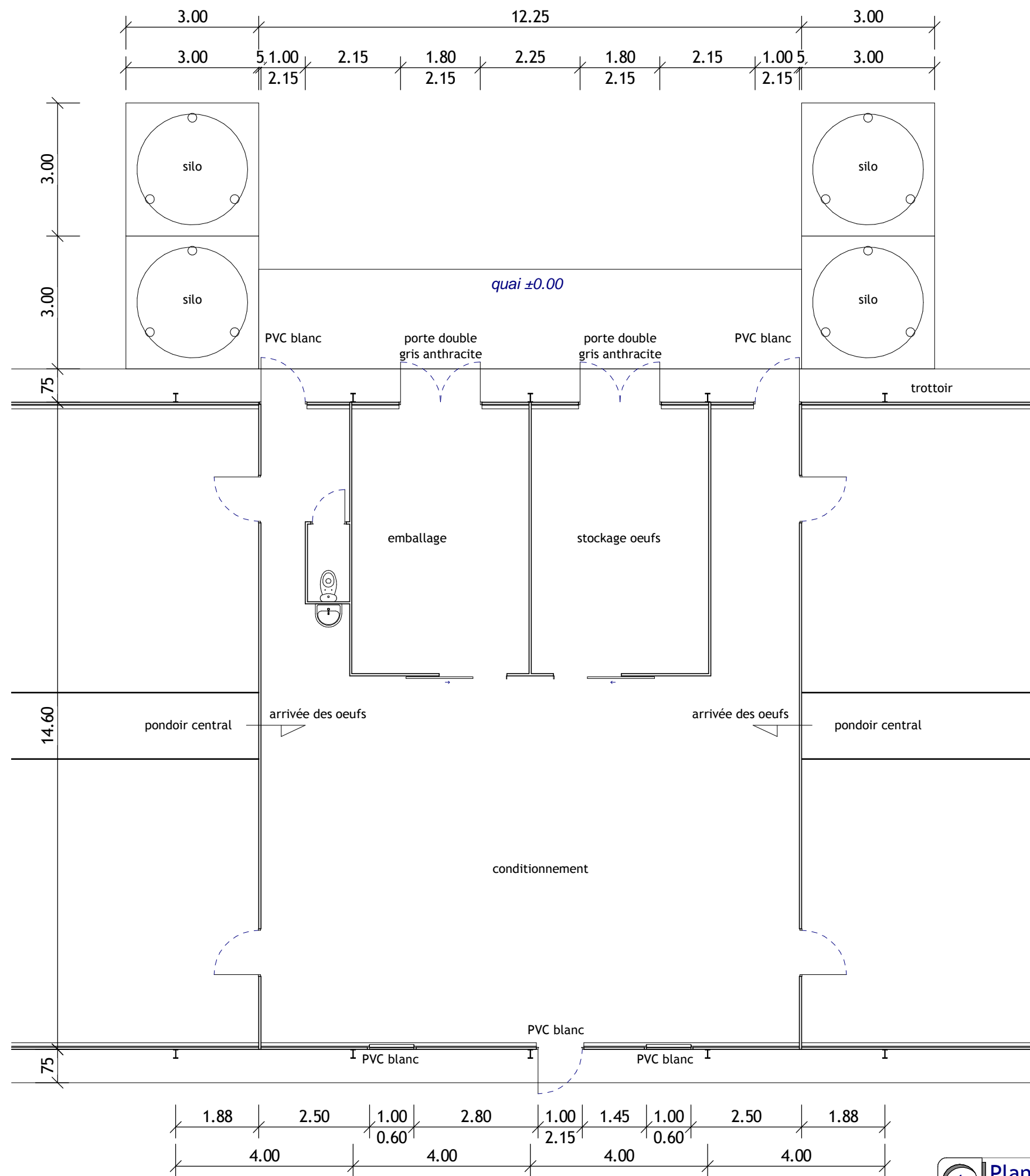

1 Plan du magasin
Ech : 1 : 100

2 Plan Ouest
Ech : 1 : 100

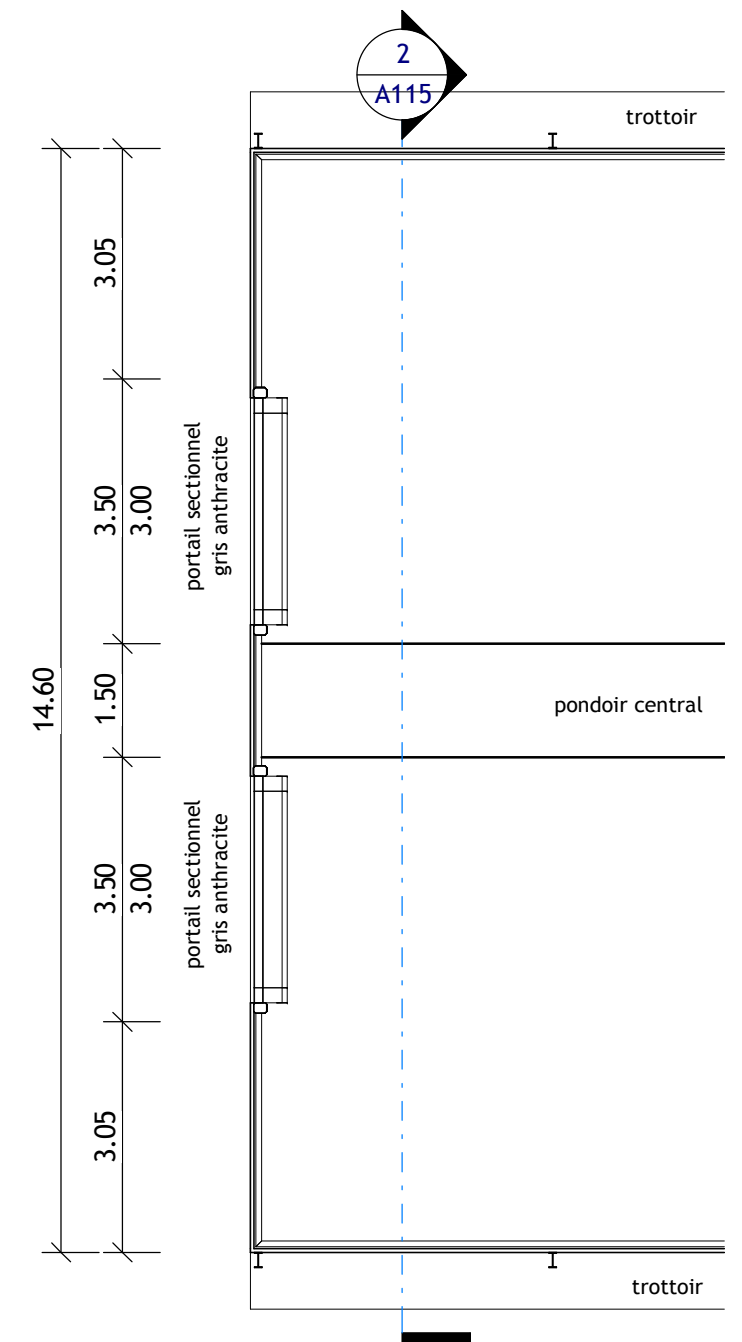

EARL LEMEAUX-PINAUD

Poulailler

PC5/ Plans de détails

Date	03/2018
Dessiné par	K.A.
Echelle	1 : 100

NOTA : Toutes les précautions pour la mise en oeuvre des travaux seront prises par les entreprises : études de sols, fondations, B.A., murs, charpente...
Les entreprises de gros-oeuvre seront tenues de vérifier toutes les cotes sur place.

DAGORNE GUILLEMIN
ARCHITECTES
10, rue de la République
92100 CLAMART
Tél : 01 47 35 00 00
Fax : 01 47 35 00 01
E-Mail : agorne@dagorne-guillemain.com

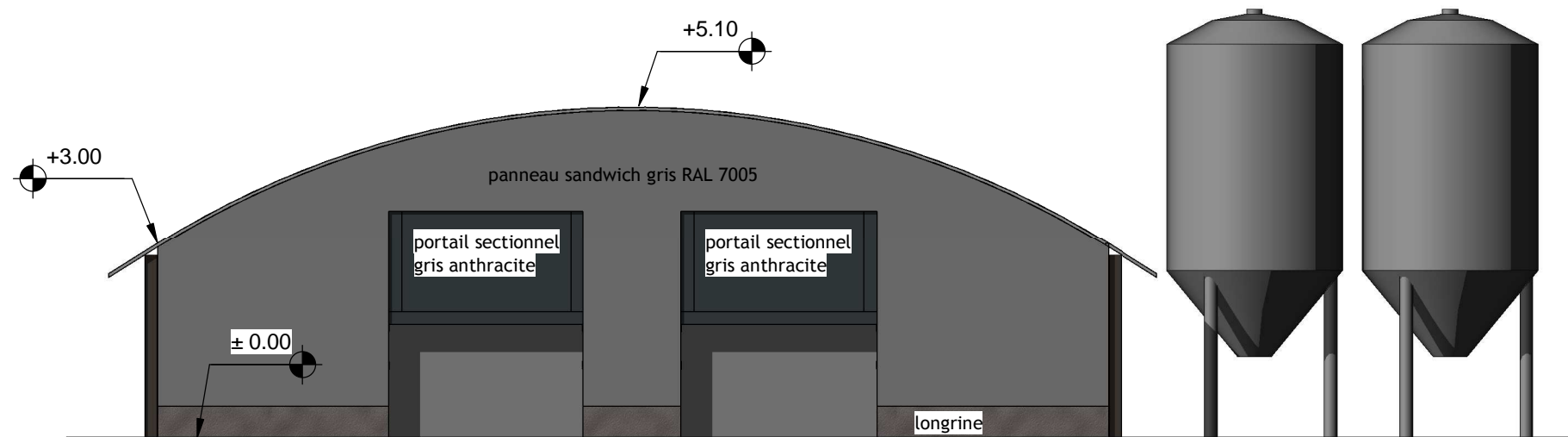

1 Elévation Est
Ech : 1 : 100

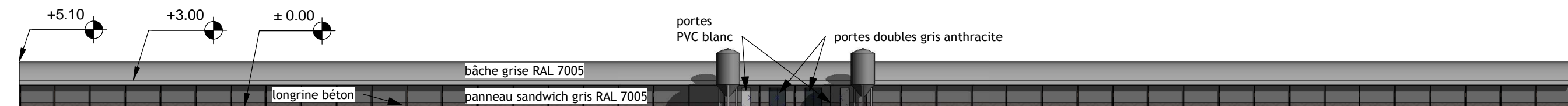

2 Elévation Nord
Ech : 1 : 500

NOTA : Toutes les précautions pour la mise en oeuvre des travaux seront prises par les entreprises : études de sols, fondations, B.A., murs, charpente... Les entreprises de gros-oeuvre seront tenues de vérifier toutes les cotes sur place.

**EARL
LEMEAUX-PINAUD**

Poulailler

**PC5/ Pignon et
façade**

Date	03/2018
Dessiné par	K.A.
Echelle	As indicated

**DAGORNE GUILLEMIN
ARCHITECTES**

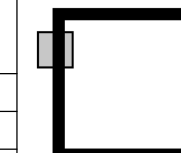

48, Rue A. ENAUD
22 600 LOUDEAC
TEL : 02-96-28-08-99
FAX : 02-96-28-63-63
E-MAIL : agence@dagorne-guillemain.com

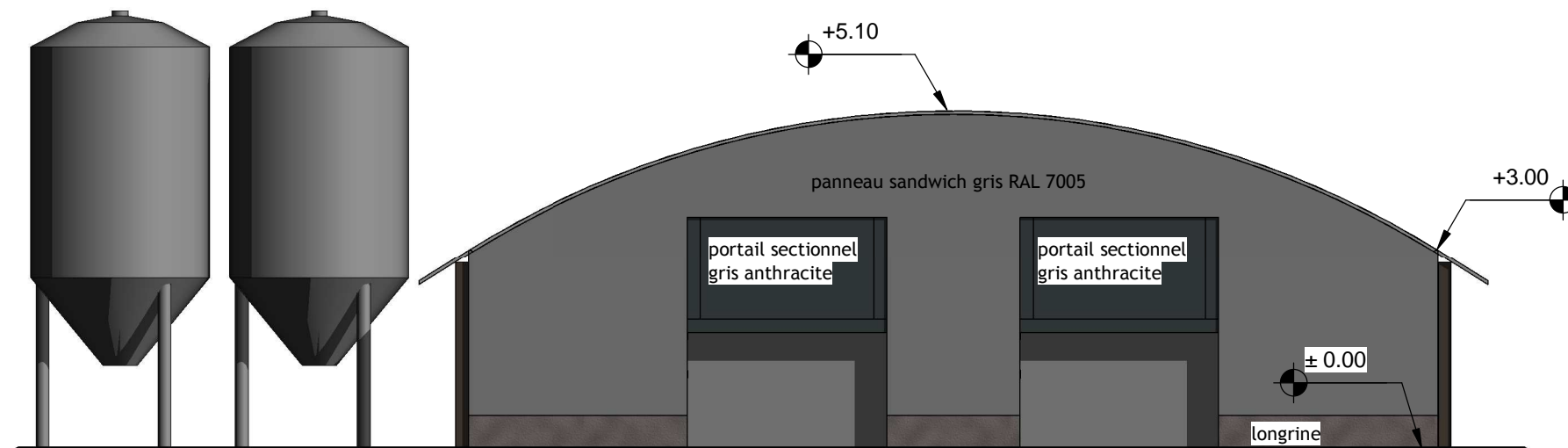

1 Elévation Ouest
Ech : 1 : 100

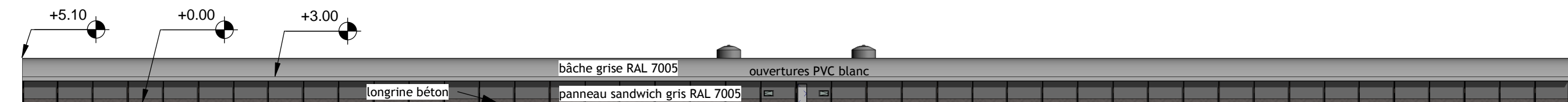

2 Elévation Sud
Ech : 1 : 500

NOTA : Toutes les précautions pour la mise en oeuvre des travaux seront prises par les entreprises : études de sols, fondations, B.A., murs, charpente... Les entreprises de gros-oeuvre seront tenues de vérifier toutes les cotes sur place.

**EARL
LEMEAUX-PINAUD**

Poulailler

**PC5/ Pignon et
façade 2**

Date 03/2018
Dessiné par K.A.
Echelle As indicated

**DAGORNE GUILLEMIN
ARCHITECTES**

48, Rue A. ENAUD
22 600 LOUDEAC
TEL : 02-96-28-08-99
FAX : 02-96-28-63-63
E-MAIL : agence@dagorne-guillemain.com