

Situation du nouveau forage projeté à LA MAISON BRÛLÉE (CHÂTEAUBRIANT – 44)

sur un extrait de carte de l'IGN à 1/100 000°

(extrait de : infoterre.brgm.fr)



Situation du nouveau forage projeté à LA MAISON BRÛLÉE (CHÂTEAUBRIANT – 44)

sur un extrait de carte topographique de l'IGN à 1/25 000°

(extrait de : infoterre.brgm.fr)



Situation du nouveau forage projeté à LA MAISON BRULEE (CHÂTEAUBRIANT – 44)
sur photographie aérienne de l'IGN
(extrait de : infoterre.brgm.fr)



GéoSen

Bureau d'études géologiques

- ANNEXE 3 -

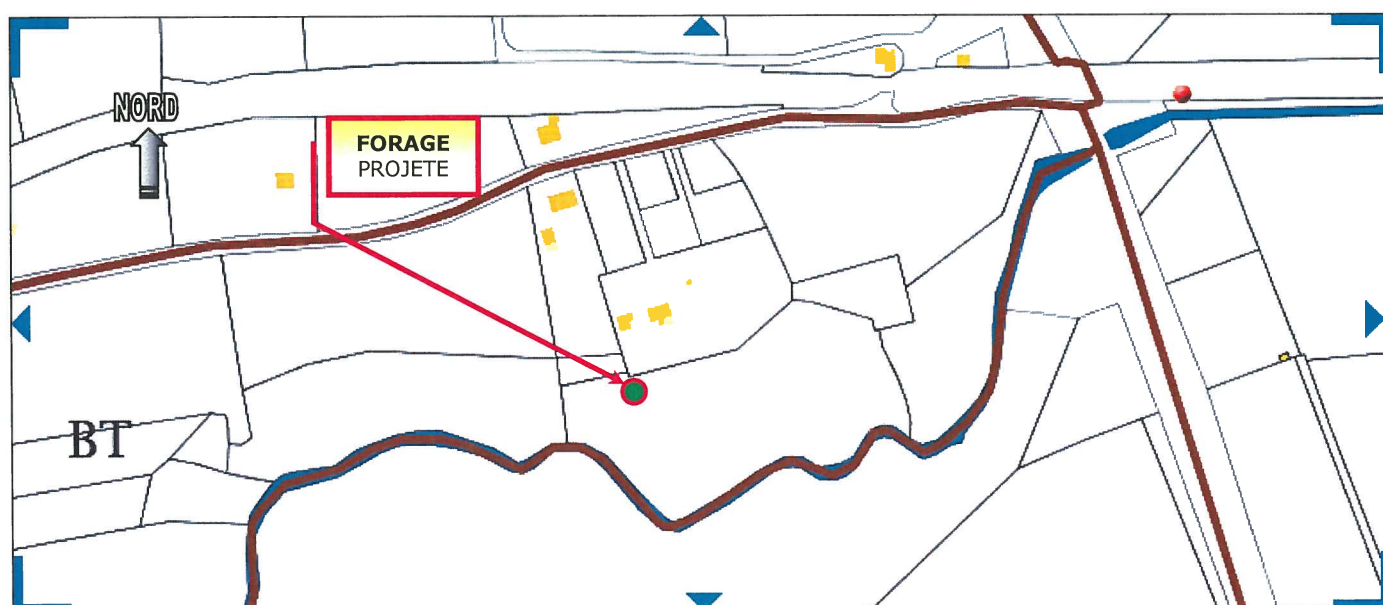
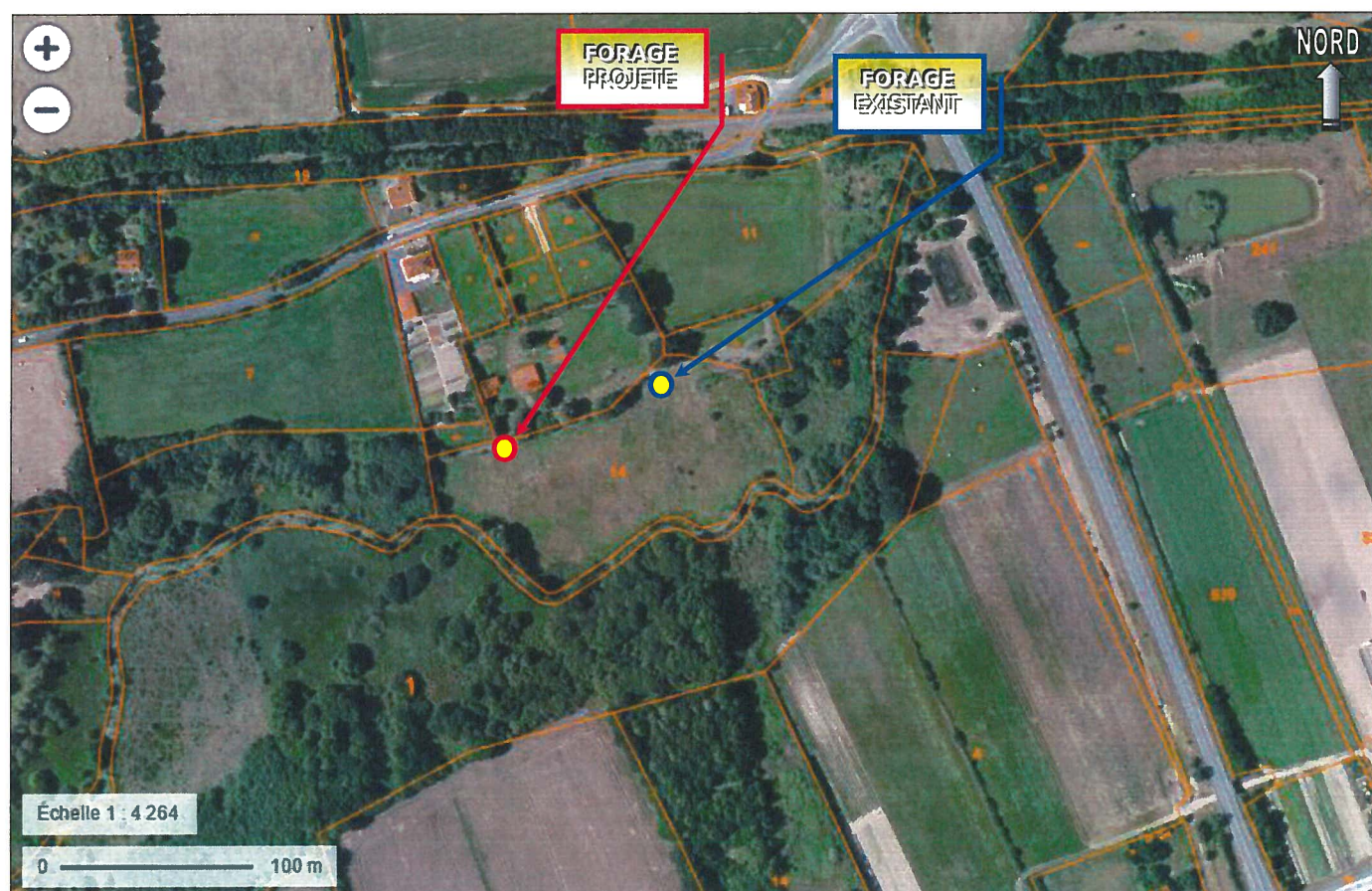

Département :
LOIRE ATLANTIQUE

Commune :
CHATEAUBRIANT

Section : BT
Feuille : 000 BT 01

Échelle d'origine : 1/1000
Échelle d'édition : 1/2500

Date d'édition : 12/05/2017
(fuseau horaire de Paris)

Coordonnées en projection : RGF93CC47
©2016 Ministère de l'Économie et des
Finances

DIRECTION GÉNÉRALE DES FINANCES PUBLIQUES

EXTRAIT DU PLAN CADASTRAL

Le plan visualisé sur cet extrait est géré
par le centre des impôts foncier suivant :
Pôle de Topographie
et de Gestion Cadastre de NANTES 2,
rue du Général Marguerite 44035
44035 NANTES CEDEX 1
tél. 02 51 12 86 36 - fax
ptgc.440.nantes@dgif.finances.gouv.fr

Cet extrait de plan vous est délivré par :

cadastre.gouv.fr

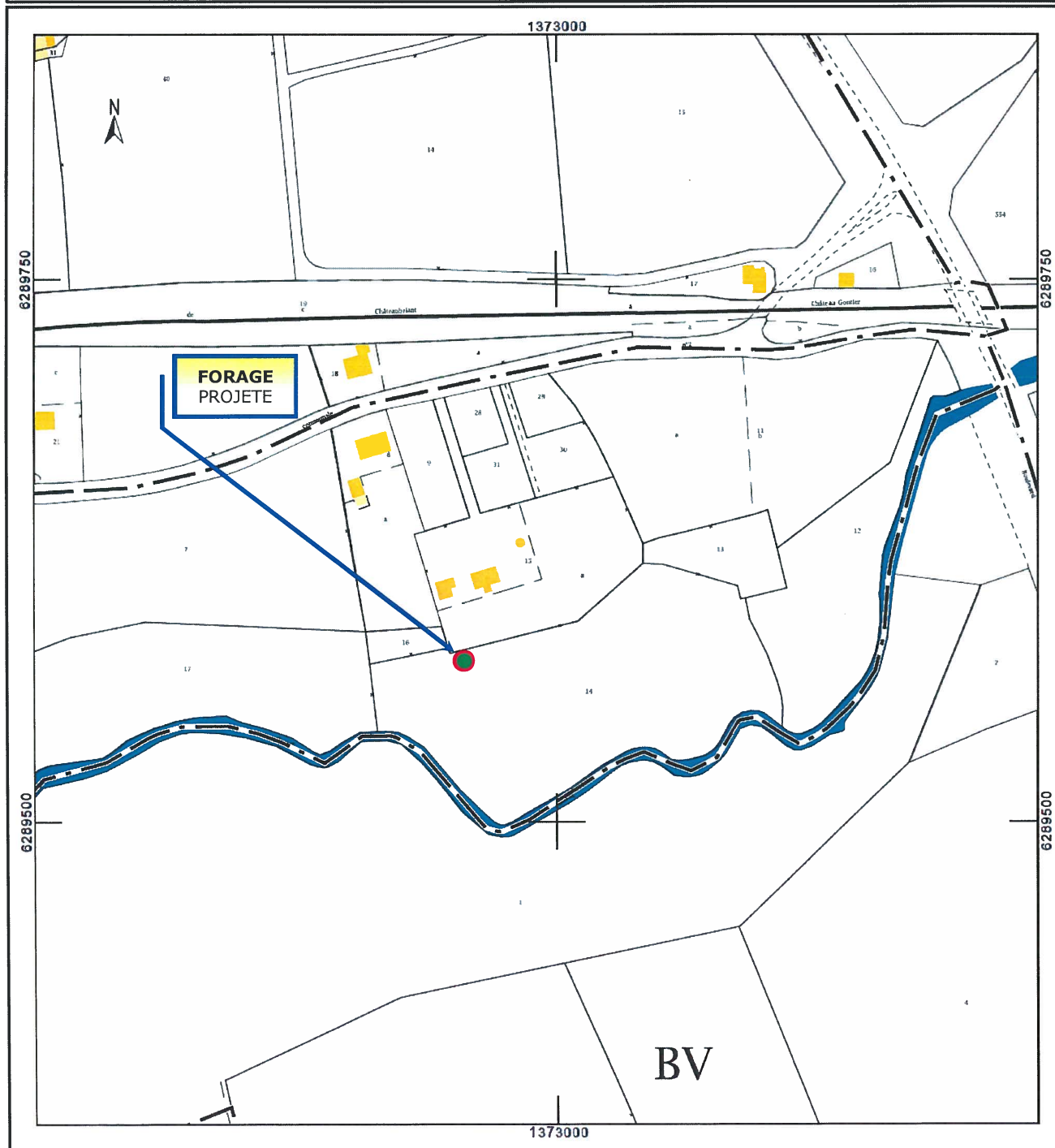

Carte des zones humides et des cours d'eau

Document modifié
du 03/07/2010

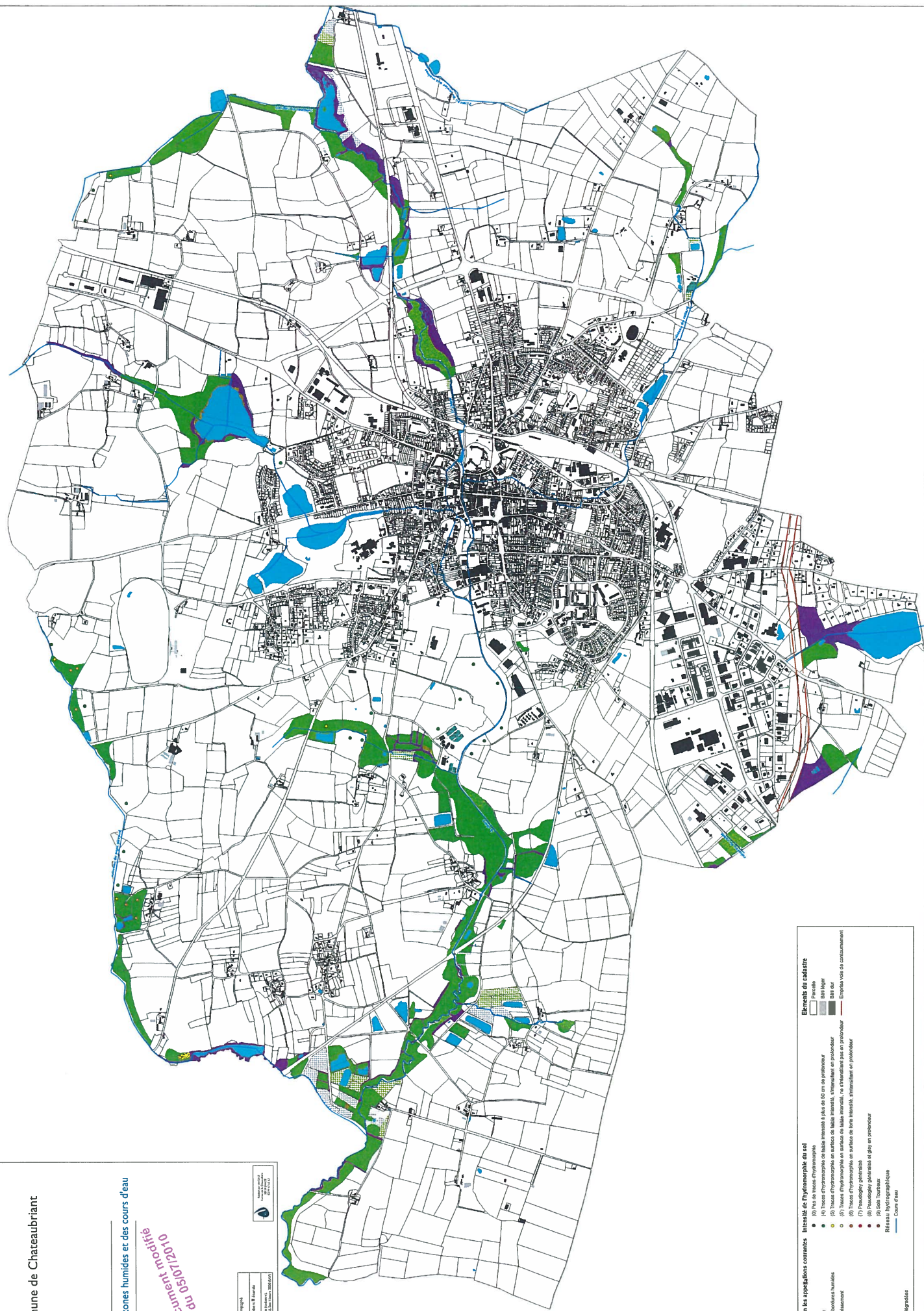

- | Zones humides selon les appellations courantes | Intensité du Dytocéphale azuré | Éléments du sol |
|--|--|-----------------------------------|
| Bois marigoules | (4) Peu d'hygrophilie | (1) Pénurie |
| Étang marais et bordure humide | (5) Traces d'hygrophilie et faible intensité à plus de 50 cm de profondeur | (2) Faible |
| Marais tourbeux | (6) Traces d'hygrophilie en surface de faible intensité, s'intensifiant en profondeur | (3) Très forte |
| Lacune d'entretien | (7) Traces d'hygrophilie en surface de faible intensité, ne s'intensifiant pas en profondeur | (4) Très forte |
| Marais tourbeux | (8) Traces d'hygrophilie en surface de forte intensité, s'intensifiant en profondeur | (5) Énergie forte et continuement |
| Alphodolites | (9) Pénicillie pénétrente | |
| Peudrières | (10) Pénicillie pénétrente et glay en profondeur | |
| Pénicillies | (11) Sable tourbeux | |
| Prairies | Niveau hydrographique | |
| Roselières | Niveau hydrographique | |
| Roselières dégradées | Cours d'eau | |

Département :
LOIRE ATLANTIQUE

Commune :
CHATEAUBRIANT

Section : BT
Feuille : 000 BT 01

Échelle d'origine : 1/1000
Échelle d'édition : 1/1000

Date d'édition : 12/05/2017
(fuseau horaire de Paris)

Coordonnées en projection : RGF93CC47
©2016 Ministère de l'Économie et des
Finances

DIRECTION GÉNÉRALE DES FINANCES PUBLIQUES

EXTRAIT DU PLAN CADASTRAL

Le plan visualisé sur cet extrait est géré
par le centre des impôts foncier suivant :
Pôle de Topographie
et de Gestion Cadastre de NANTES 2,
rue du Général Margueritte 44035
44035 NANTES CEDEX 1
tél. 02 51 12 86 36 - fax
ptgc.440.nantes@dgfip.finances.gouv.fr

Cet extrait de plan vous est délivré par :

cadastre.gouv.fr

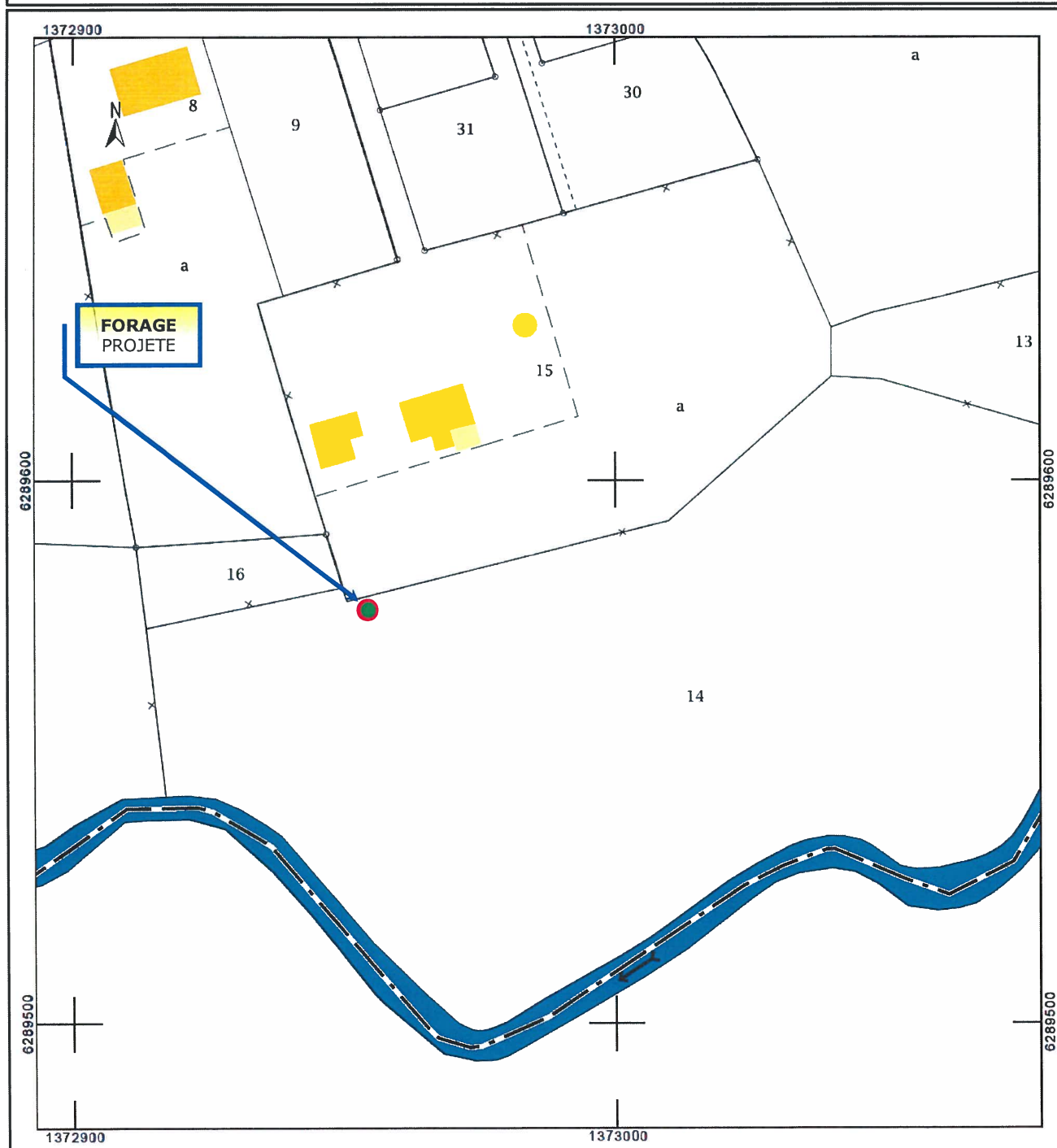



GéoSen

Bureau d'études géologiques