

Ce dossier contient 2 pages dont le cartouche

MAÎTRE D'OUVRAGE	RÉGION PAYS DE LA LOIRE Direction du patrimoine immobilier - Pôle Construction et Extensions de lycées Publics 1 rue de la Loire - 44 966 - NANTES CEDEX 9 Tel. 02 28 20 50 00 - Fax. 02 28 20 50 64
MAÎTRISE D'ŒUVRE	ÉPICURIA ARCHITECTES Architecte mandataire 23, rue de Rome - 75008 PARIS Tel. 01 44 85 51 50 - Fax. 01 44 85 51 45 BERIM agence Pays de Loire, BET TCE, SSI, cuisiniste Les salorgues 2, 3 Blvd Salvador Allende 44100 NANTES - Tel. 02 40 20 69 69 - Fax. 02 40 20 69 60 AGi2d, Bet HQE 149 rue Jean Lolive - 93695 - PANTIN CEDEX Tel. 01 41 83 36 41 - Fax. 01 41 71 06 33 Tisseyre, acousticien 16, chemin de Manel - 31400 TOULOUSE Tel. 05 61 25 53 19 - Fax. 05 61 52 74 23
PROGRAMMISTE	GALAND-MENIGHETTI agence des Pays de la Loire, 71 Blvd Léon Séché - 44150 ANCENIS Tel. 09 60 12 37 49 - Fax. 02 40 98 20 86
AMO HQE	ALTO, bâtiment ALTO'Sphère 1 av. du Gué Langlois - 77600 BUSSY-SAINT-MARTIN Tel. 01 64 68 87 17 - Fax. 01 64 68 17 29
CONTRÔLEUR TECHNIQUE	BUREAU VERITAS 2 rue Olivier de Serres, BP 97 134 - 49071 BEAUCOUZE CEDEX Tel. 02 41 22 81 08 - Fax. 02 41 22 81 30
COORDONNATEUR SPS	PRESENT Agence Pays de la Loire, Z.I. de la Belle Entrée - 85140 LES ESSARTS Tel. 02 51 62 86 09 - Fax. 02 51 06 06 13

CONSTRUCTION DU LYCÉE PUBLIC DES MAUGES A BEAUPRÉAU



n° d'affaire: I061	Fichier:	Mars. 2013
		DEMANDE D'EXAMEN AU CAS PAR CAS
INDICE	DATE	MODIFICATIONS
TOUS BÂTIMENTS		Échelle: 1/4000
PLAN DES ABORDS		ANNEXE 8.1
		05

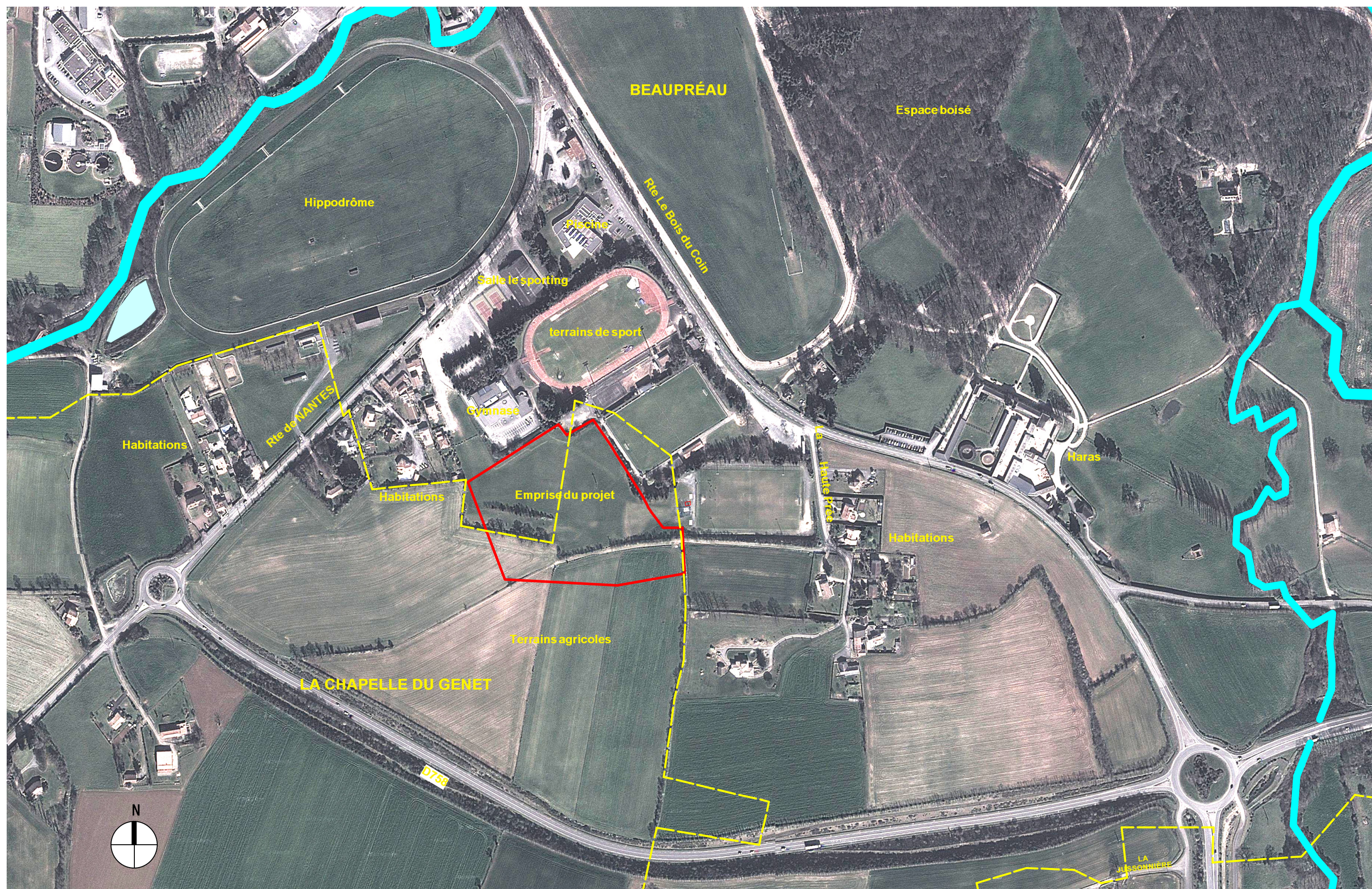

PLAN DES ABORDS DU PROJET Ech. 1/4000e