

### Annexe 3 : Photographies

Dans le cadre de la présente demande, la société BAGLIONE étendra ses activités sur environ 6,6 ha de terrains localisés au Sud de l'emprise actuelle de la Carrière de la Bretonnière.

Les photographies ci-après illustrent les champs de vision qui seront générés par la mise en exploitation des terrains sollicités en extension.

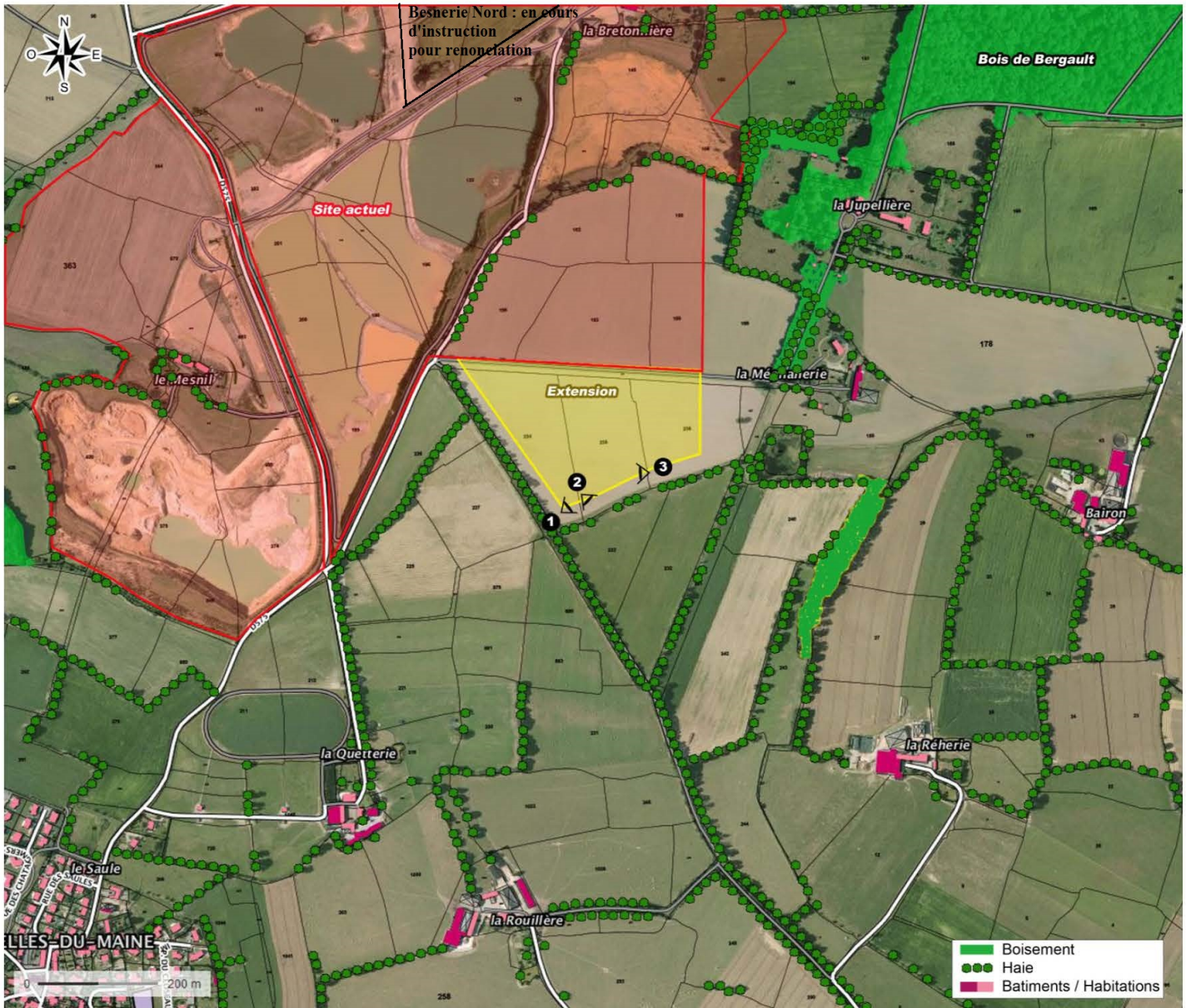

**Figure 1 : Champs de vision générés par la mise en exploitation de la zone en extension**

Vue n°1 sur le hameau de « La Mégnanerie » (prise de vue 28/04/2016)

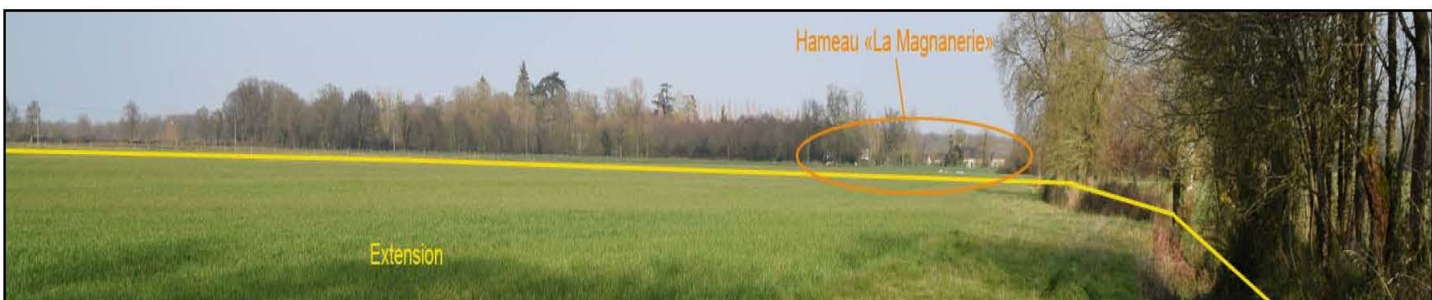



Depuis le Sud-Ouest de la zone sollicitée en extension dans le cadre de la présente demande, un champ de vision est possible sur quelques habitations du hameau de « La Mégnanerie ». La présence de boisements à hauteur de ce lieu-dit limite toutefois ce champ de vision.

**Vue n°2 sur le hameau de « La Réherie » (prise de vue 28/04/2016)**



Depuis le Sud de la zone sollicitée en extension, les bâtiments agricoles du hameau de « La Réherie » peuvent être observés à la faveur des trouées présentes dans les haies bocagères du secteur.

**Vue n°3 sur le secteur Ouest de la zone sollicitée en extension (prise de vue 28/04/2016)**

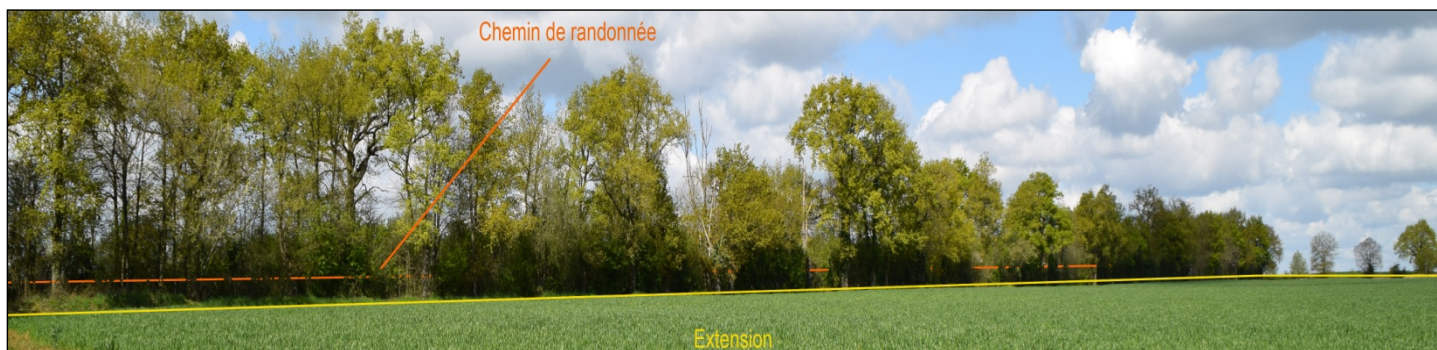

Au sein de la zone sollicitée en extension, aucune vue n'est possible à l'Ouest du fait de la présence d'une haie double arborée au sein de laquelle chemine un sentier de randonnée. Seuls les randonneurs cheminant sur ce sentier pourront entrapercevoir l'exploitation par intermittence.