

<b>Fiche n° :</b>	<b>85A-M.L.18</b>	<b>Date:</b>	<b>09/01/2013</b>
<b>Intervenant</b>	David Verbois		
<b>Localisation</b>	<b>N° du bloc :</b>	85A	
	<b>N° zone d'intérêt :</b>	183,190	
	<b>Commune :</b>	St Germain sur Moine	
	<b>Adresse :</b>	N249	
<b>Personne contactée</b>	Maire de St Germain sur Moine		

### Description de la zone

Route

### Résultats du contrôle

Enregistrement des données

<b>1ere étape : balayage de la zone</b>	<b>Valeur bruit de fond local</b>	<b>Minimum</b>	<b>Maximum</b>	<b>Moyenne</b>
Débit de photon à 1m du sol en coups $SPP\gamma.s^{-1}$ (c/s)	60	60	250	190
<b>2ème étape : surface avec stériles</b>				
Débit de photon à 1m du sol en coups $SPP\gamma.s^{-1}$ (c/s)	60	209	312	267
Débit d'équivalent de dose à 1m du sol en nSv/h	60	210	310	270

**Remarques :** Prise de mesures sur la fin du chemin longeant la voie rapide car les valeurs sont trop faibles au début malgré un remblaiement sur la totalité de celui-ci.

### Conclusion du contrôle : Présence de stériles marqués radiologiquement

- **Oui** (voir verso)
- **Non**
  - Terrain naturel
  - Pas de produits rapportés visibles
  - Valeur max de débit de photons à 1 m inférieure à 300 c/s  $SPP\gamma$

Répartition des valeurs (coups SPPγ.s<sup>-1</sup> à 1 m) :

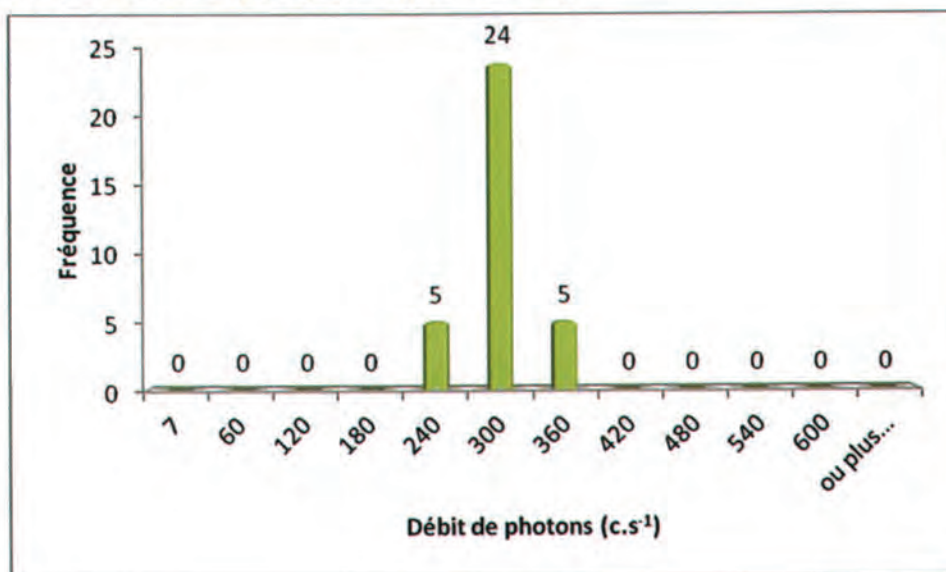

Remarques : Cliquez ici pour taper du texte.

Définition du scénario d'exposition :

Scénario d'exposition retenu : Chemin (400h/an)

Calcul de la dose efficace ajoutée :

Dose Efficace Ajoutée Annuelle : 0,15 mSv/an

( et avec les 400h/an sur le point maximum de la zone : 0,18 mSv/an)

Conclusion et suite à donner aux investigations :

Etude clôturée                       Complément d'étude ou intervention

Aucuns travaux envisagés. Pour mémoire collective.

85A-M.L.18 / n° 183,190

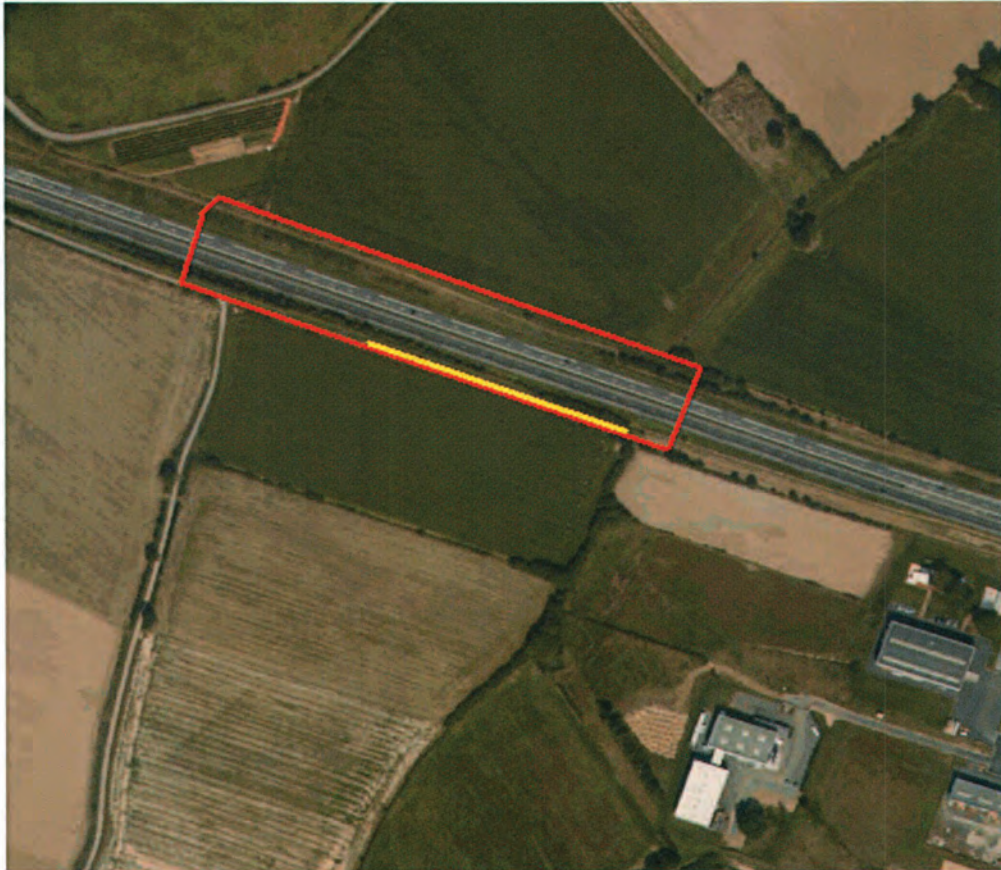

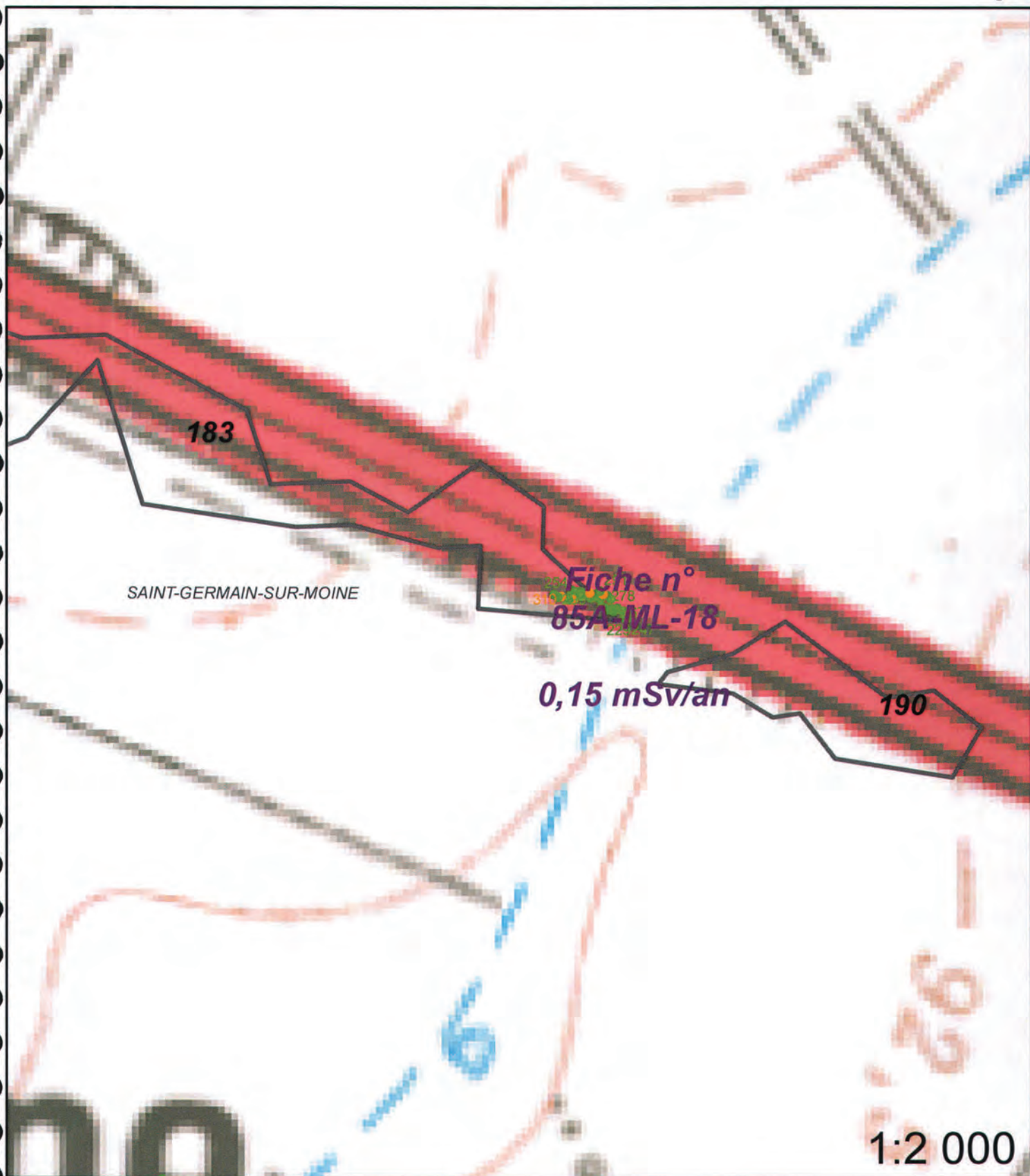

1:2 000



**Légende**

- Site minier
- MCO
- Niveau d'eau MCO
- Contour Survol

Zone avec présence de stérile

**Plan Compteur (SPPgamma)**

- < 300 c/s
- 300 < x < 600 c/s
- > 600 c/s

<b>Fiche n° : 85A-M.L.19</b>		<b>Date: 10/01/2013</b>	
<b>Intervenant</b>	David Verbois		
<b>Localisation</b>	<b>N° du bloc :</b>	85A	
	<b>N° zone d'intérêt :</b>	182,199,207,214,222,225,229,237	
	<b>Commune :</b>	St Germain sur Moine	
	<b>Adresse :</b>	La Colassière	
<b>Personne contactée</b>	Maire de St Germain sur Moine		

### Description de la zone

Chemin

### Résultats du contrôle

Enregistrement des données

<b>1ere étape : balayage de la zone</b>	<b>Valeur bruit de fond local</b>	<b>Minimum</b>	<b>Maximum</b>	<b>Moyenne</b>
Débit de photon à 1m du sol en coups $SPP\gamma.s^{-1}$ (c/s)	60	60	250	190
<b>2ème étape : surface avec stériles</b>				
Débit de photon à 1m du sol en coups $SPP\gamma.s^{-1}$ (c/s)	60	79	393	228
Débit d'équivalent de dose à 1m du sol en nSv/h	60	80	390	230

Remarques : Prise de mesures sur l'ensemble des chemins.

### Conclusion du contrôle : Présence de stériles marqués radiologiquement

- **Oui** (voir verso)
- **Non**
  - Terrain naturel
  - Pas de produits rapportés visibles
  - Valeur max de débit de photons à 1 m inférieure à 300 c/s  $SPP\gamma$

Répartition des valeurs (coups SPPγ.s<sup>-1</sup> à 1 m) :

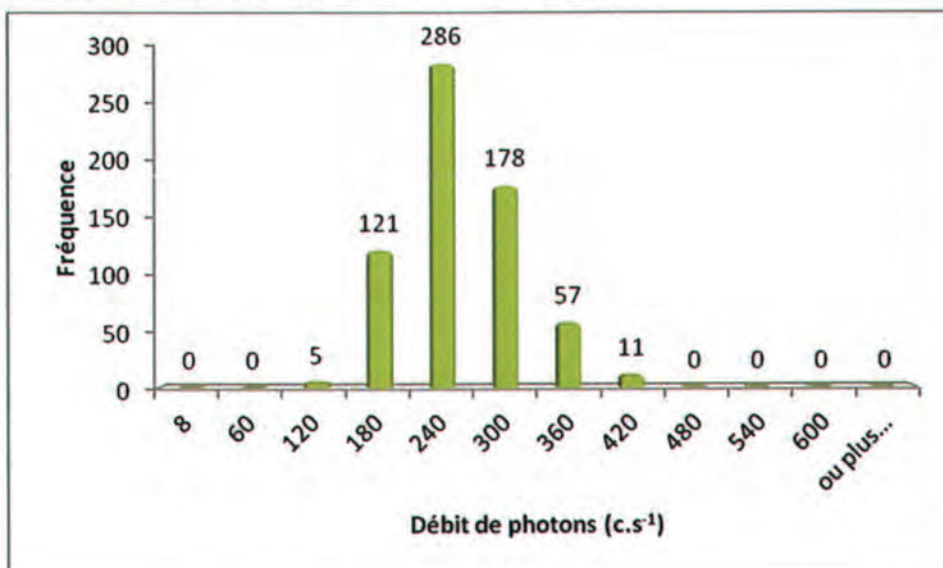

Remarques : Cliquez ici pour taper du texte.

Définition du scénario d'exposition :

Scénario d'exposition retenu : Chemin (400h/an)

Calcul de la dose efficace ajoutée :

Dose Efficace Ajoutée Annuelle : 0,12 mSv/an

( et avec les 400h/an sur le point maximum de la zone : 0,23 mSv/an)

Conclusion et suite à donner aux investigations :

Etude clôturée                       Complément d'étude ou intervention

Aucuns travaux envisagés. Pour mémoire collective.

85A-M.L.19 / n° 182,199,207,214,222,225,229,237



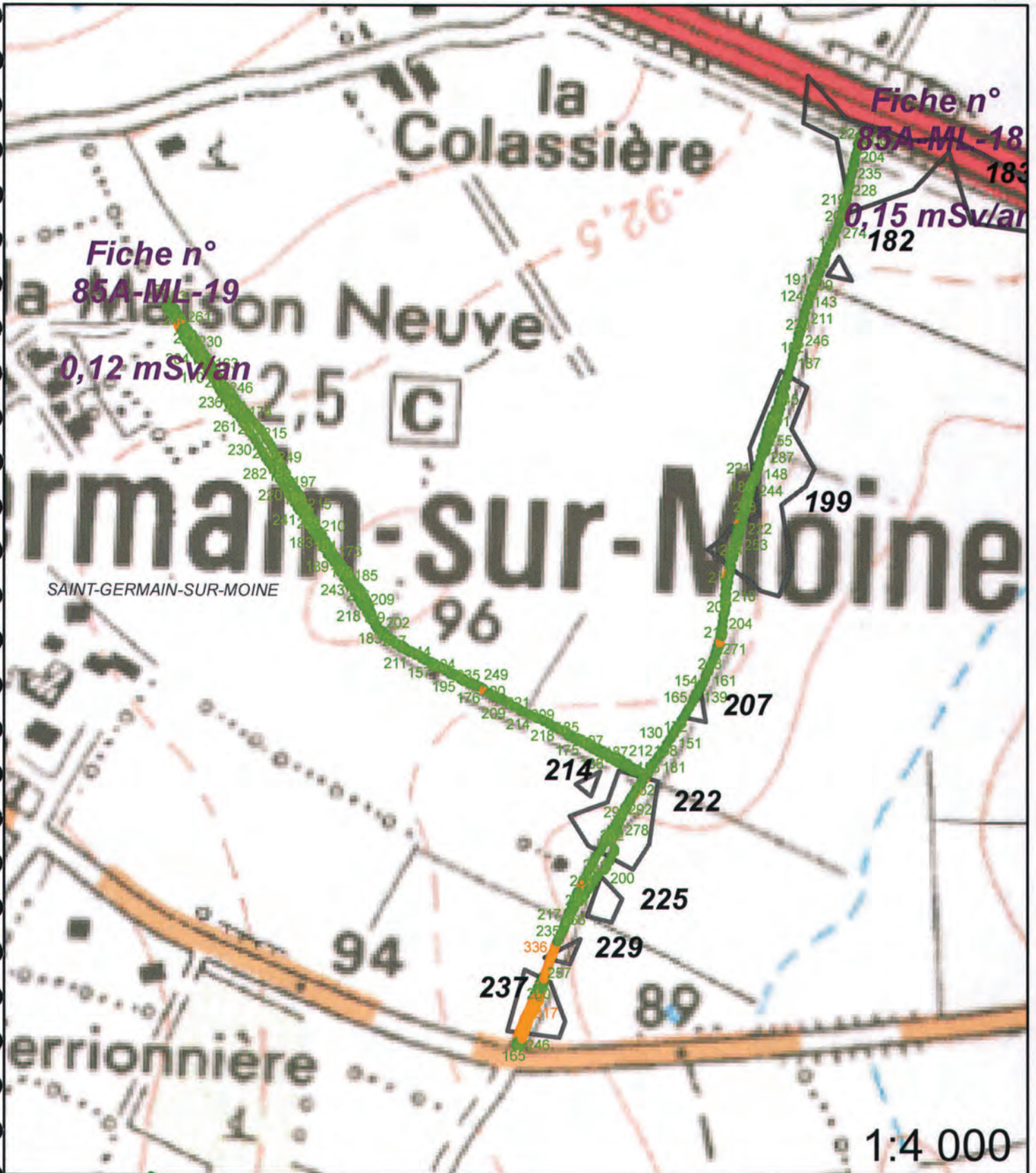

**Légende**

- |                  |                                 |
|------------------|---------------------------------|
| Site minier      | Zone avec présence de stérile   |
| MCO              | <b>Plan Compteur (SPPgamma)</b> |
| Niveau d'eau MCO | < 300 c/s                       |
| Contour Survol   | 300 < x < 600 c/s               |
|                  | > 600 c/s                       |



<b>Fiche n° : 85A-M.L.21</b>		<b>Date: 10/01/2013</b>	
<b>Intervenant</b>	David Verbois		
<b>Localisation</b>	<b>N° du bloc :</b>	85A	
	<b>N° zone d'intérêt :</b>	92	
	<b>Commune :</b>	St Germain sur Moine	
	<b>Adresse :</b>	La Touche	
<b>Personne contactée</b>	Maire de St Germain sur Moine		

**Description de la zone**

Ferme

**Résultats du contrôle**

Enregistrement des données

<b>1ere étape : balayage de la zone</b>	<b>Valeur bruit de fond local</b>	<b>Minimum</b>	<b>Maximum</b>	<b>Moyenne</b>
Débit de photon à 1m du sol en coups SPP $\gamma$ .s <sup>-1</sup> (c/s)	60	60	400	240
<b>2ème étape : surface avec stériles</b>				
Débit de photon à 1m du sol en coups SPP $\gamma$ .s <sup>-1</sup> (c/s)	60	155	777	338
Débit d'équivalent de dose à 1m du sol en nSv/h	60	150	780	340

**Remarques :** Prise de mesures dans la cour et devant le hangar.

**Conclusion du contrôle : Présence de stériles marqués radiologiquement**

- **Oui** (voir verso)
- **Non**
  - Terrain naturel
  - Pas de produits rapportés visibles
  - Valeur max de débit de photons à 1 m inférieure à 300 c/s SPP $\gamma$

Répartition des valeurs (coups SPP $\gamma$ .s<sup>-1</sup> à 1 m) :

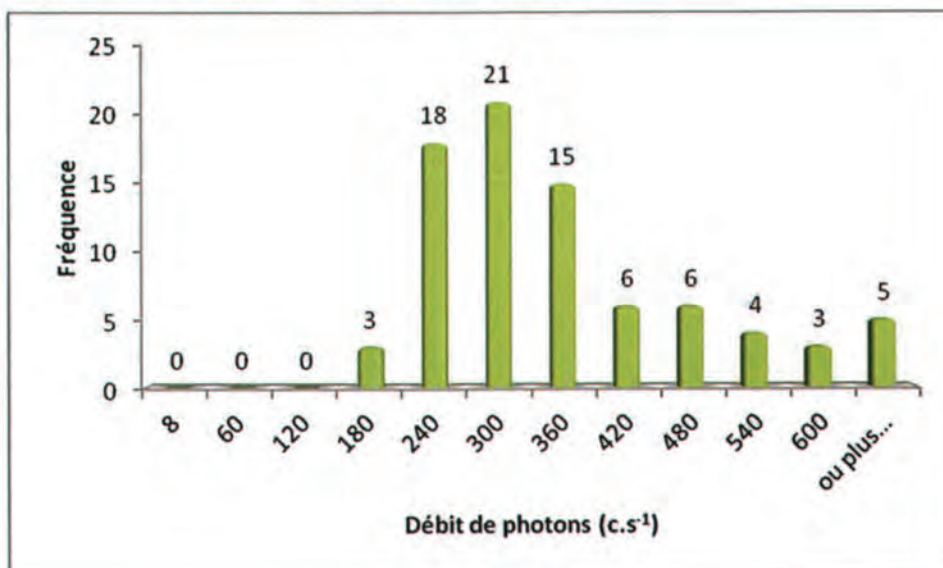

Remarques : Cliquez ici pour taper du texte.

Définition du scénario d'exposition :

Scénario d'exposition retenu : Cour de ferme (800h/an)

Calcul de la dose efficace ajoutée :

Dose Efficace Ajoutée Annuelle : 0,31 mSv/an

( et avec les 800h/an sur le point maximum de la zone : 0,81 mSv/an)

Conclusion et suite à donner aux investigations :

Etude clôturée  Complément d'étude ou intervention

Une concertation est prévue afin de statuer sur la nécessité d'intervenir.

85A-M.L.21 / n° 92

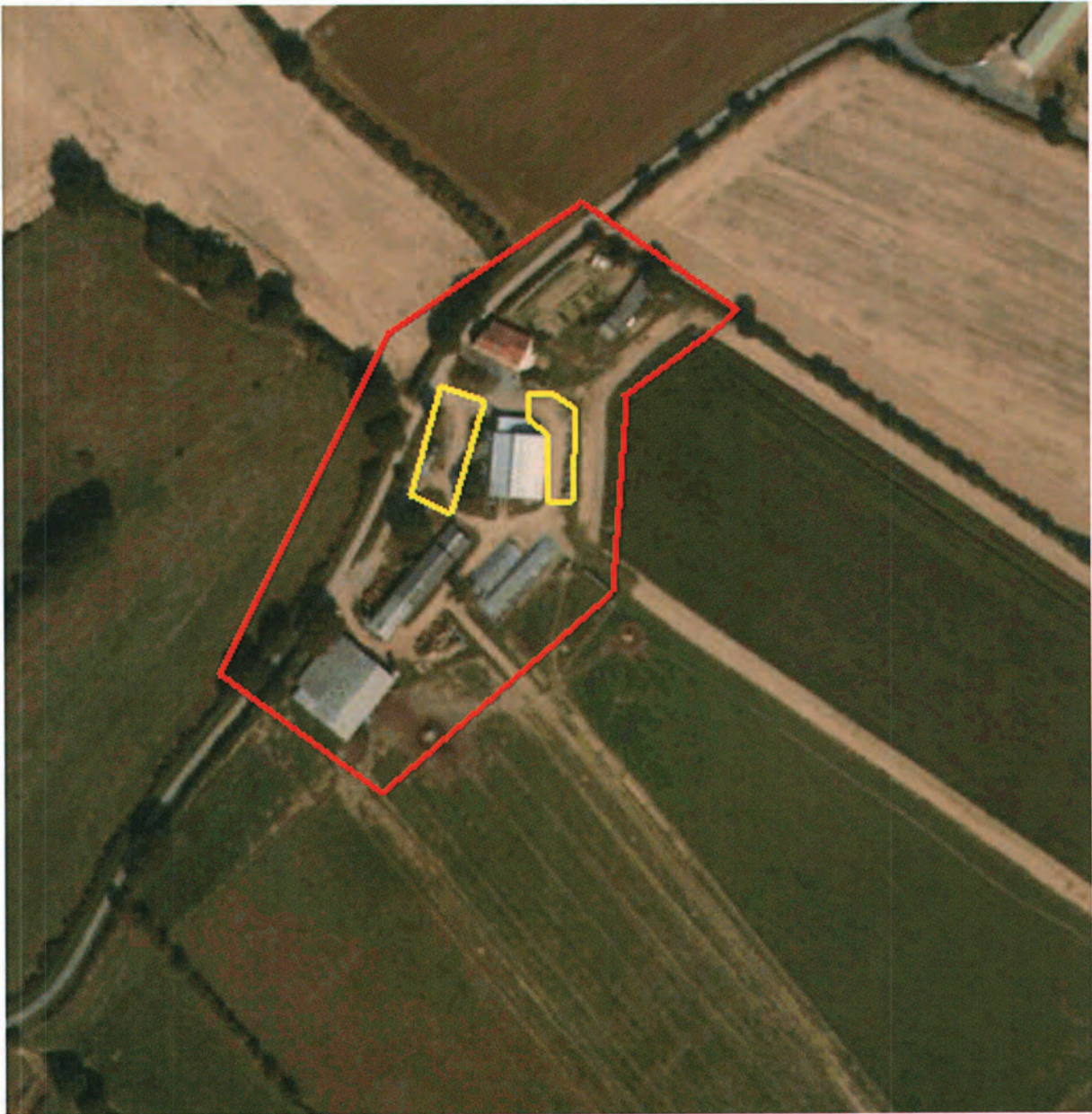

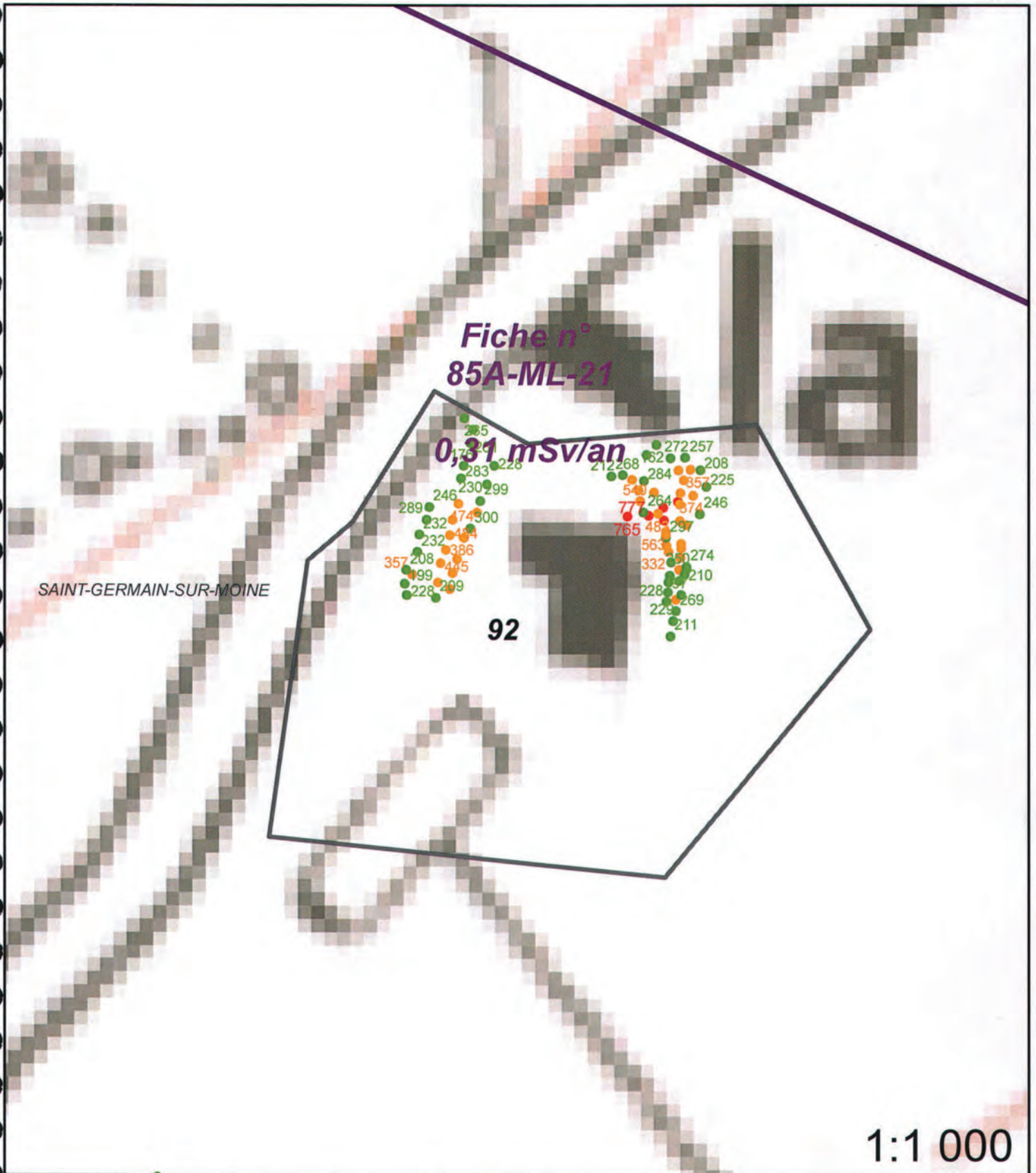

1:1 000



**Légende**

- |  |                  |                                 |                               |
|--|------------------|---------------------------------|-------------------------------|
|  | Site minier      |                                 | Zone avec présence de stérile |
|  | MCO              | <b>Plan Compteur (SPPgamma)</b> |                               |
|  | Niveau d'eau MCO |                                 | < 300 c/s                     |
|  | Contour Survol   |                                 | 300 < x < 600 c/s             |
|  |                  |                                 | > 600 c/s                     |

<b>Fiche n° :</b>	<b>85A-M.L.22</b>	<b>Date:</b>	<b>10/01/2013</b>
<b>Intervenant</b>	David Verbois		
<b>Localisation</b>	<b>N° du bloc :</b>	85A	
	<b>N° zone d'intérêt :</b>	117	
	<b>Commune :</b>	St Germain sur Moine	
	<b>Adresse :</b>	La Brétinière	
<b>Personne contactée</b>	Maire de St Germain sur Moine		

**Description de la zone**

Ferme

**Résultats du contrôle**

Enregistrement des données

<b>1ere étape : balayage de la zone</b>	<b>Valeur bruit de fond local</b>	<b>Minimum</b>	<b>Maximum</b>	<b>Moyenne</b>
Débit de photon à 1m du sol en coups $SPP\gamma.s^{-1}$ (c/s)	60	60	500	280
<b>2ème étape : surface avec stériles</b>				
Débit de photon à 1m du sol en coups $SPP\gamma.s^{-1}$ (c/s)	60	142	864	415
Débit d'équivalent de dose à 1m du sol en nSv/h	60	140	860	410

Remarques : Prise de mesures dans la cour.

**Conclusion du contrôle : Présence de stériles marqués radiologiquement**

- **Oui** (voir verso)
- **Non**
  - Terrain naturel
  - Pas de produits rapportés visibles
  - Valeur max de débit de photons à 1 m inférieure à 300 c/s  $SPP\gamma$

Répartition des valeurs (coups SPP $\gamma$ .s<sup>-1</sup> à 1 m) :

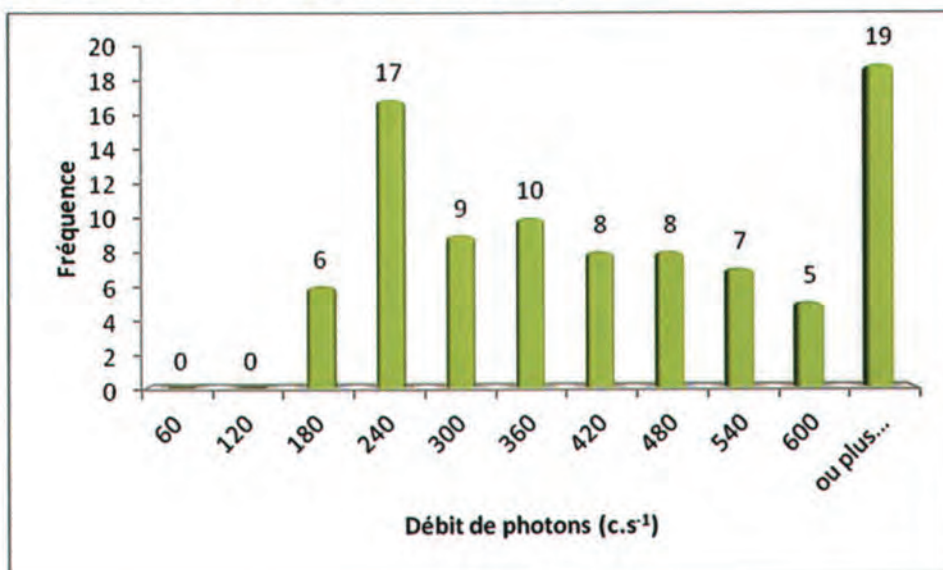

Remarques : Cliquez ici pour taper du texte.

Définition du scénario d'exposition :

Scénario d'exposition retenu : Cour de ferme (800h/an)

Calcul de la dose efficace ajoutée :

Dose Efficace Ajoutée Annuelle : 0,38 mSv/an

( et avec les 800h/an sur le point maximum de la zone : 0,90 mSv/an)

Conclusion et suite à donner aux investigations :

Etude clôturée       Complément d'étude ou intervention

Une concertation est prévue afin de statuer sur la nécessité d'intervenir.

85A-M.L.22 / n° 117





**Légende**

- |  |                  |                                 |                               |
|--|------------------|---------------------------------|-------------------------------|
|  | Site minier      |                                 | Zone avec présence de stérile |
|  | MCO              | <b>Plan Compteur (SPPgamma)</b> |                               |
|  | Niveau d'eau MCO |                                 | < 300 c/s                     |
|  | Contour Survol   |                                 | 300 < x < 600 c/s             |
|  |                  |                                 | > 600 c/s                     |



<b>Fiche n° : 85A-M.L.23</b>		<b>Date: 10/01/2013</b>	
<b>Intervenant</b>	David Verbois		
<b>Localisation</b>	<b>N° du bloc :</b>	85A	
	<b>N° zone d'intérêt :</b>	134,138	
	<b>Commune :</b>	St Germain sur Moine	
	<b>Adresse :</b>	La Brétinière	
<b>Personne contactée</b>	Maire de St Germain sur Moine		

### Description de la zone

Chemin

### Résultats du contrôle

Enregistrement des données

<b>1ere étape : balayage de la zone</b>	<b>Valeur bruit de fond local</b>	<b>Minimum</b>	<b>Maximum</b>	<b>Moyenne</b>
Débit de photon à 1m du sol en coups $SPP\gamma.s^{-1}$ (c/s)	60	60	300	280
<b>2ème étape : surface avec stériles</b>				
Débit de photon à 1m du sol en coups $SPP\gamma.s^{-1}$ (c/s)	60	188	443	289
Débit d'équivalent de dose à 1m du sol en nSv/h	60	190	440	290

Remarques : Prise de mesures sur une partie du chemin.

### Conclusion du contrôle : Présence de stériles marqués radiologiquement

- **Oui** (voir verso)
- **Non**
  - Terrain naturel
  - Pas de produits rapportés visibles
  - Valeur max de débit de photons à 1 m inférieure à 300 c/s  $SPP\gamma$

Répartition des valeurs (coups SPPγ.s<sup>-1</sup> à 1 m) :

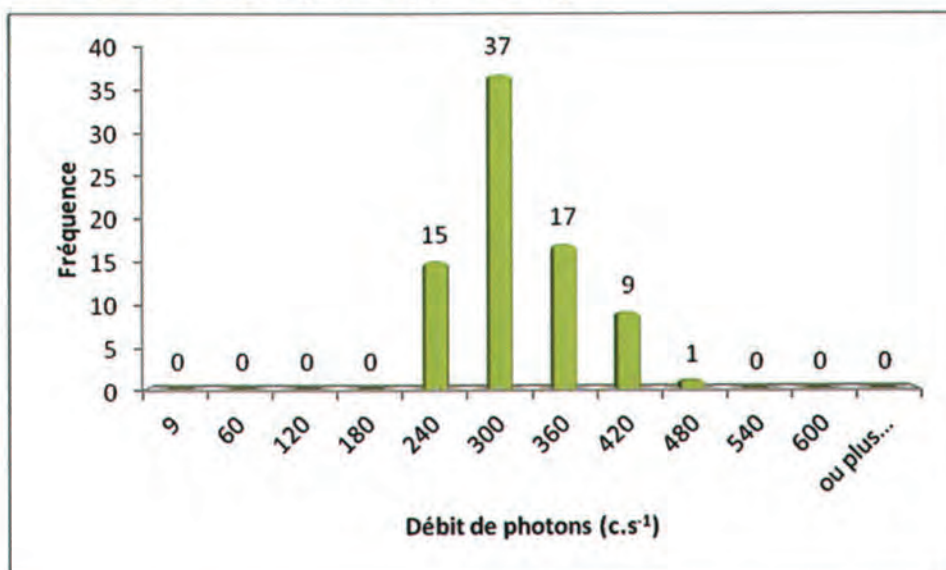

Remarques : Cliquez ici pour taper du texte.

Définition du scénario d'exposition :

Scénario d'exposition retenu : Chemin (400h/an)

Calcul de la dose efficace ajoutée :

Dose Efficace Ajoutée Annuelle : 0,16 mSv/an

( et avec les 400h/an sur le point maximum de la zone : 0,27 mSv/an)

Conclusion et suite à donner aux investigations :

Etude clôturée       Complément d'étude ou intervention

Aucuns travaux envisagés. Pour mémoire collective.

85A-M.L.23 / n° 134,138

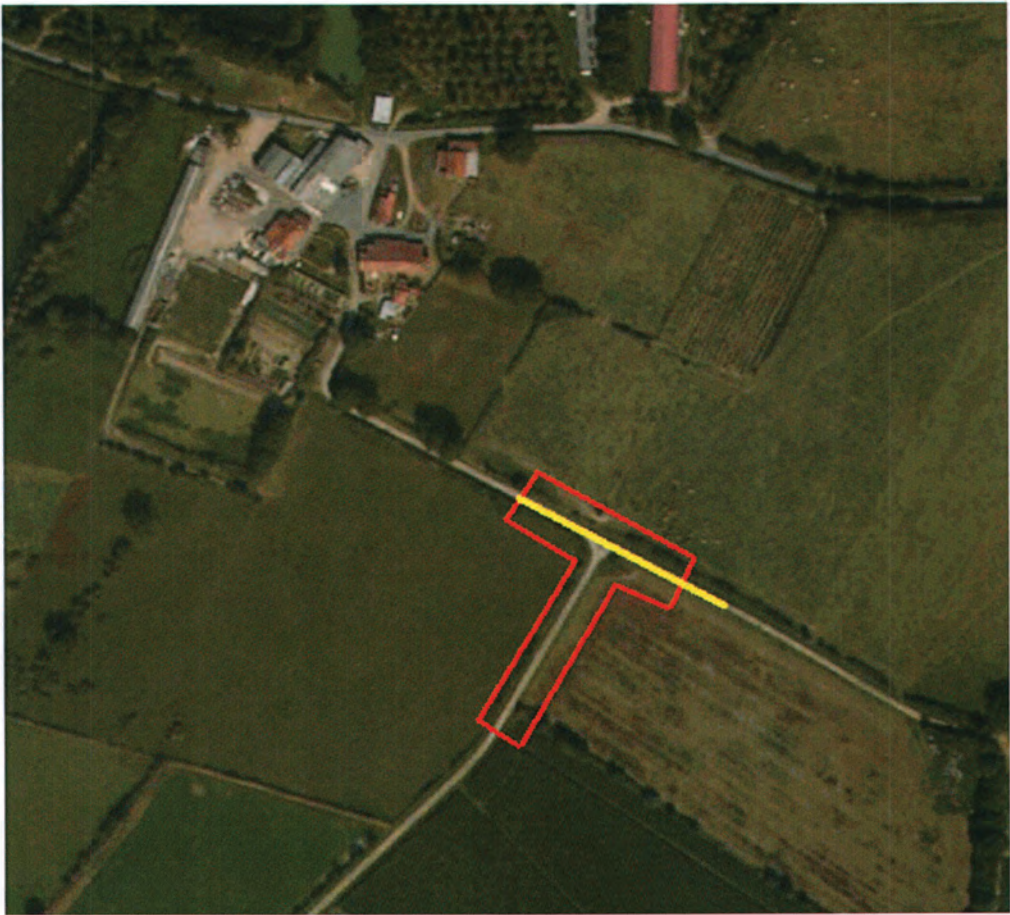

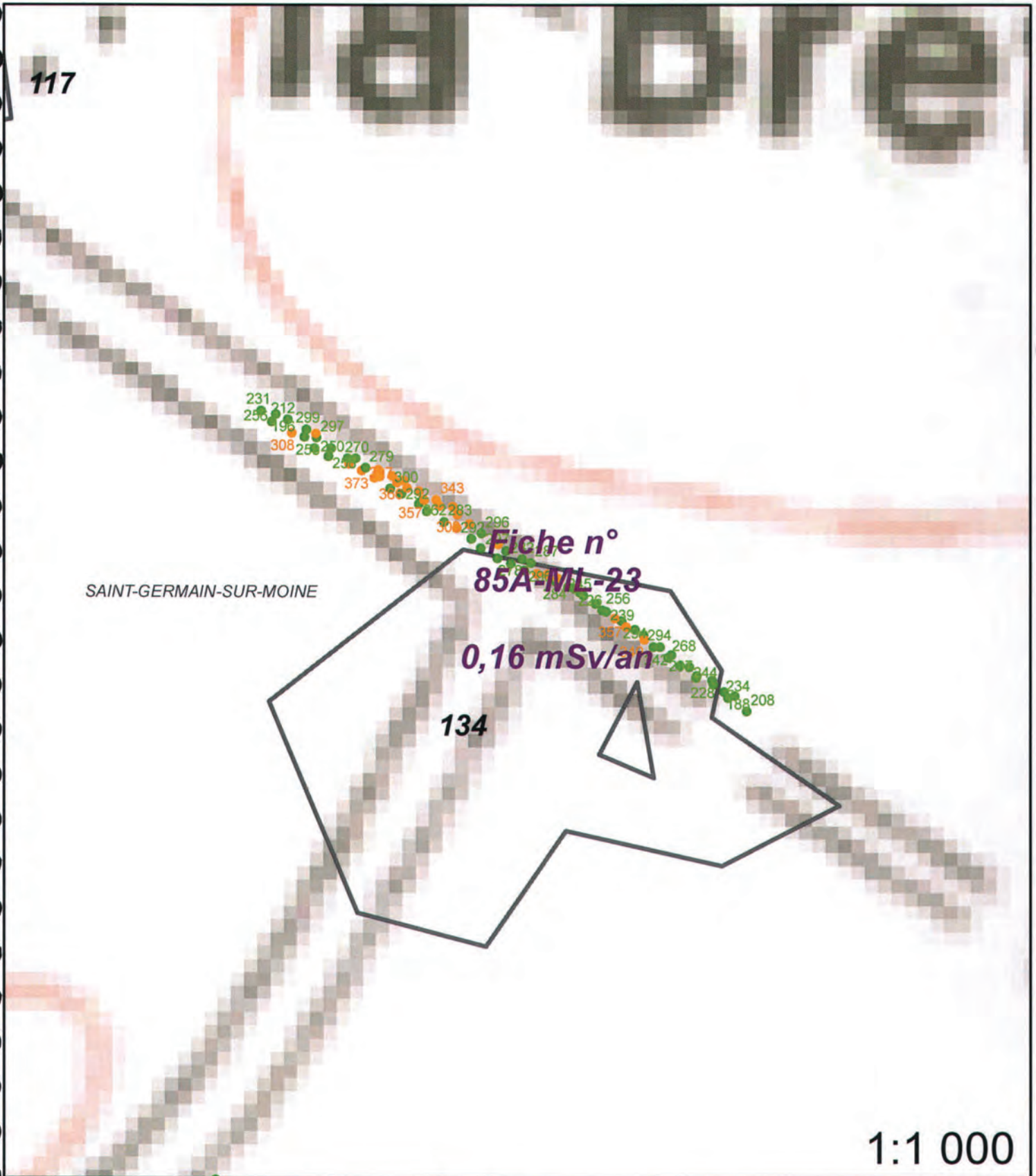

**Légende**

- |                  |                                 |
|------------------|---------------------------------|
| Site minier      | Zone avec présence de stérile   |
| MCO              | <b>Plan Compteur (SPPgamma)</b> |
| Niveau d'eau MCO | < 300 c/s                       |
| Contour Survol   | 300 < x < 600 c/s               |
|                  | > 600 c/s                       |

<b>Fiche n° : 85A-M.L.24</b>		<b>Date: 10/01/2013</b>	
<b>Intervenant</b>	David Verbois		
<b>Localisation</b>	<b>N° du bloc :</b>	85A	
	<b>N° zone d'intérêt :</b>	153	
	<b>Commune :</b>	St Germain sur Moine	
	<b>Adresse :</b>	La Brétinière	
<b>Personne contactée</b>	Maire de St Germain sur Moine		

**Description de la zone**

Chemin en bord d'étang

**Résultats du contrôle**

Enregistrement des données

<b>1ere étape : balayage de la zone</b>	<b>Valeur bruit de fond local</b>	<b>Minimum</b>	<b>Maximum</b>	<b>Moyenne</b>
Débit de photon à 1m du sol en coups $SPP\gamma.s^{-1}$ (c/s)	60	60	300	200
<b>2ème étape : surface avec stériles</b>				
Débit de photon à 1m du sol en coups $SPP\gamma.s^{-1}$ (c/s)	60	147	363	257
Débit d'équivalent de dose à 1m du sol en nSv/h	60	150	360	260

Remarques : Prise de mesures sur le chemin de la route à la fin de l'étang.

**Conclusion du contrôle : Présence de stériles marqués radiologiquement**

- **Oui (voir verso)**
- **Non**
  - Terrain naturel
  - Pas de produits rapportés visibles
  - Valeur max de débit de photons à 1 m inférieure à 300 c/s  $SPP\gamma$

Répartition des valeurs (coups SPPγ.s<sup>-1</sup> à 1 m) :

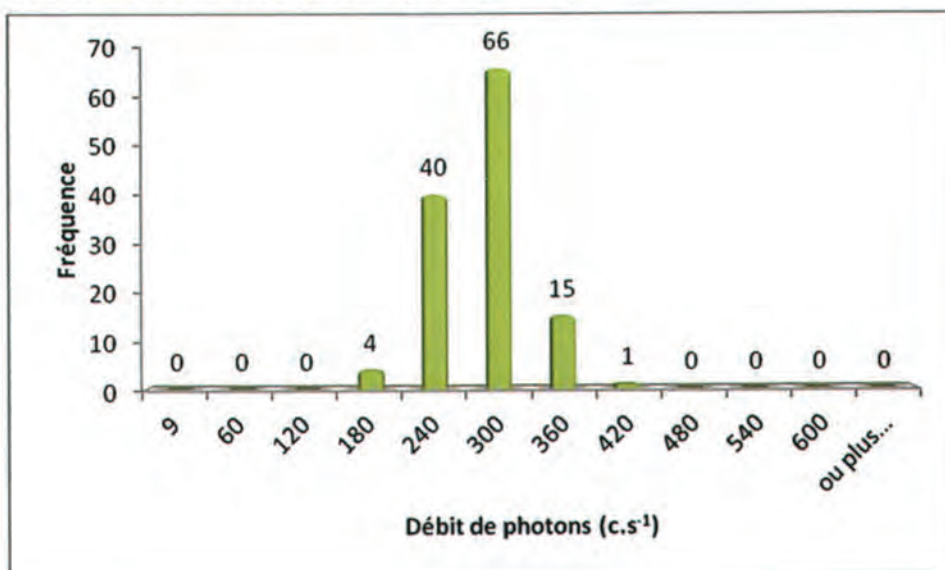

Remarques : Cliquez ici pour taper du texte.

Définition du scénario d'exposition :

Scénario d'exposition retenu : Chemin (400h/an)

Calcul de la dose efficace ajoutée :

Dose Efficace Ajoutée Annuelle : 0,14 mSv/an

( et avec les 400h/an sur le point maximum de la zone : 0,21 mSv/an)

Conclusion et suite à donner aux investigations :

Etude clôturée  Complément d'étude ou intervention

Aucuns travaux envisagés. Pour mémoire collective.

85A-M.L.24 / n° 153

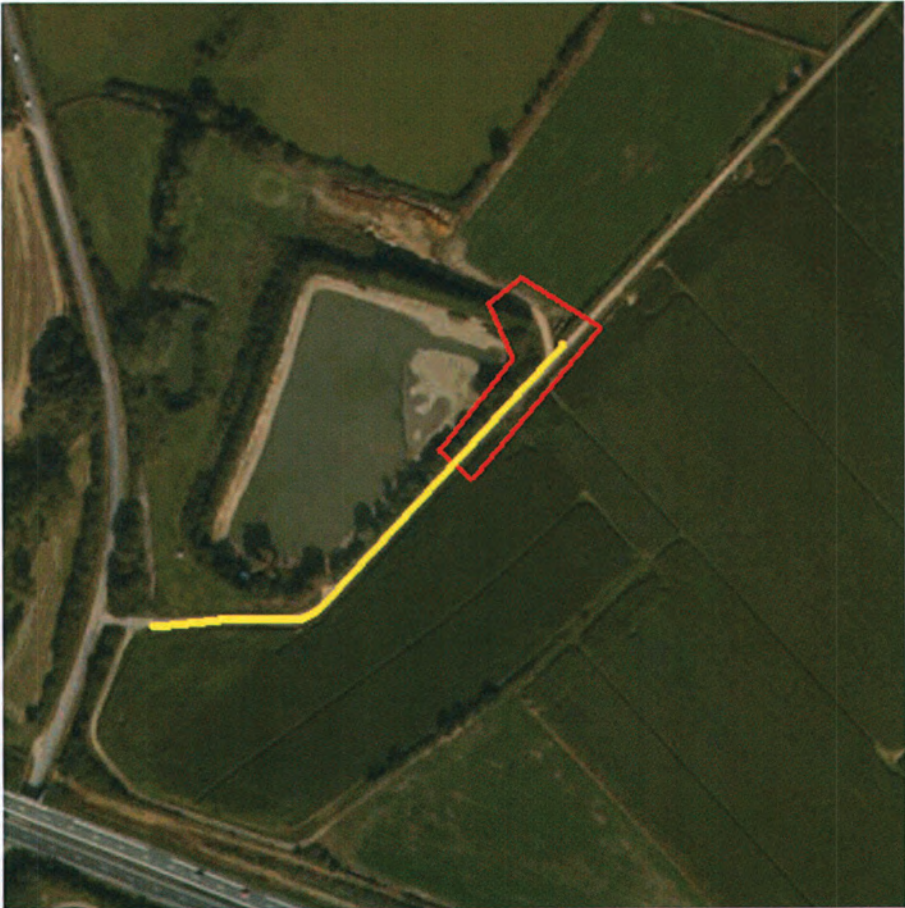

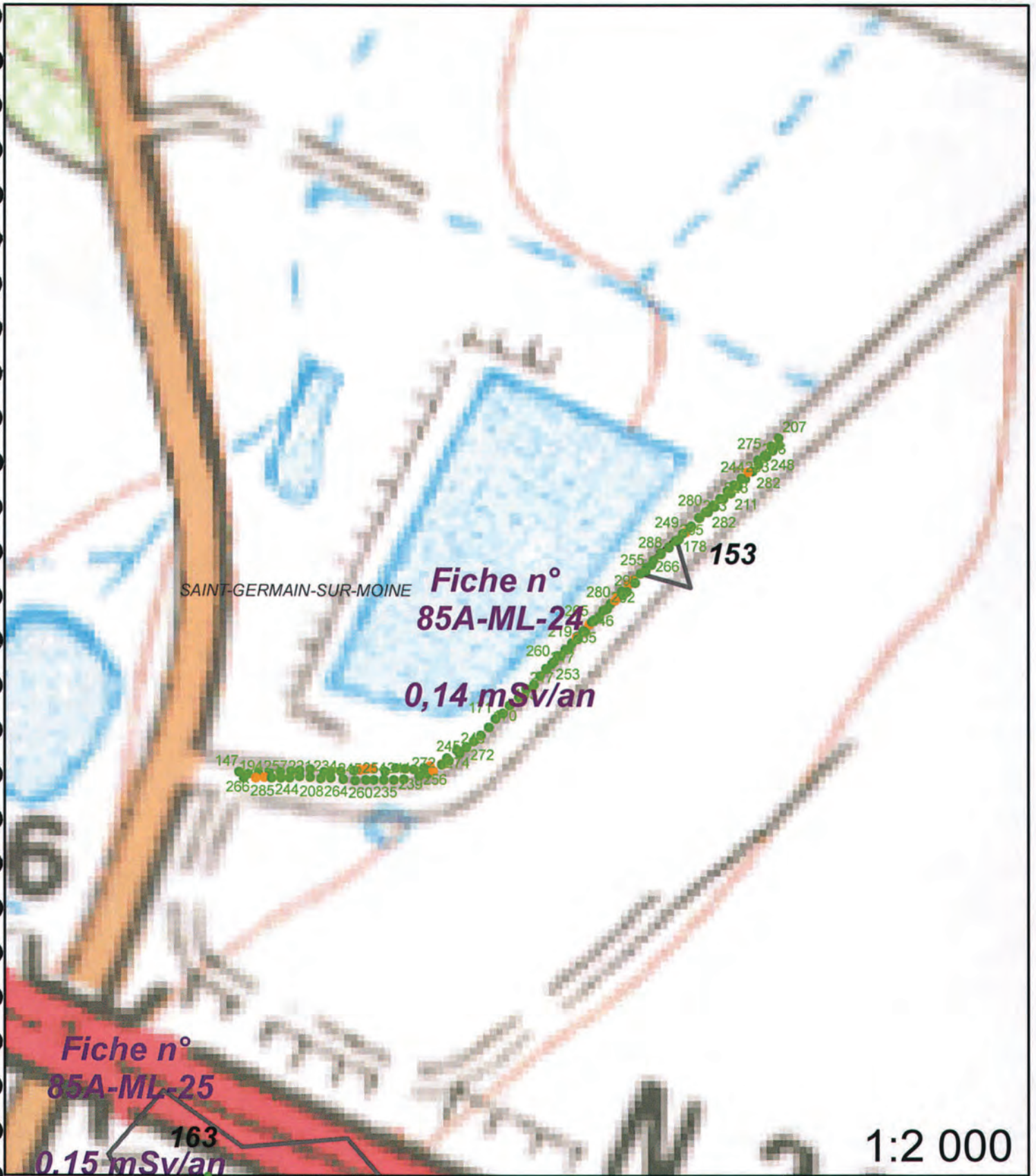

**Légende**

- |                  |                                 |
|------------------|---------------------------------|
| Site minier      | Zone avec présence de stérile   |
| MCO              | <b>Plan Compteur (SPPgamma)</b> |
| Niveau d'eau MCO | < 300 c/s                       |
| Contour Survol   | 300 < x < 600 c/s               |
|                  | > 600 c/s                       |



<b>Fiche n° :</b>	<b>85A-M.L.25</b>	<b>Date:</b>	<b>10/01/2013</b>
<b>Intervenant</b>	David Verbois		
<b>Localisation</b>	<b>N° du bloc :</b>	85A	
	<b>N° zone d'intérêt :</b>	163	
	<b>Commune :</b>	St Germain sur Moine	
	<b>Adresse :</b>	N249	
<b>Personne contactée</b>	Maire de St Germain sur Moine		

**Description de la zone**

Route

**Résultats du contrôle**

Enregistrement des données

<b>1ere étape : balayage de la zone</b>	<b>Valeur bruit de fond local</b>	<b>Minimum</b>	<b>Maximum</b>	<b>Moyenne</b>
Débit de photon à 1m du sol en coups $SPP\gamma.s^{-1}$ (c/s)	60	60	300	200
<b>2ème étape : surface avec stériles</b>				
Débit de photon à 1m du sol en coups $SPP\gamma.s^{-1}$ (c/s)	60	164	366	271
Débit d'équivalent de dose à 1m du sol en nSv/h	60	160	370	270

**Remarques :** Prise de mesures sur le chemin longeant la voie rapide.

**Conclusion du contrôle : Présence de stériles marqués radiologiquement**

- **Oui** (voir verso)
- **Non**
  - Terrain naturel
  - Pas de produits rapportés visibles
  - Valeur max de débit de photons à 1 m inférieure à 300 c/s  $SPP\gamma$

Répartition des valeurs (coups SPPγ.s<sup>-1</sup> à 1 m) :

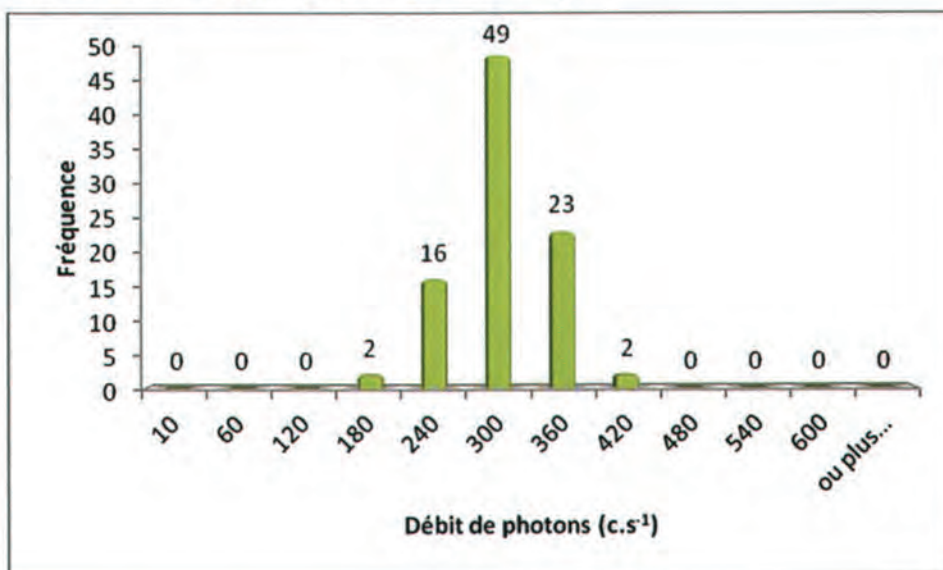

Remarques : Cliquez ici pour taper du texte.

Définition du scénario d'exposition :

Scénario d'exposition retenu : Chemin (400h/an)

Calcul de la dose efficace ajoutée :

Dose Efficace Ajoutée Annuelle : 0,15 mSv/an

( et avec les 400h/an sur le point maximum de la zone : 0,22 mSv/an)

Conclusion et suite à donner aux investigations :



Etude clôturée



Complément d'étude ou intervention

Aucuns travaux envisagés. Pour mémoire collective.

85A-M.L.25 / n° 163

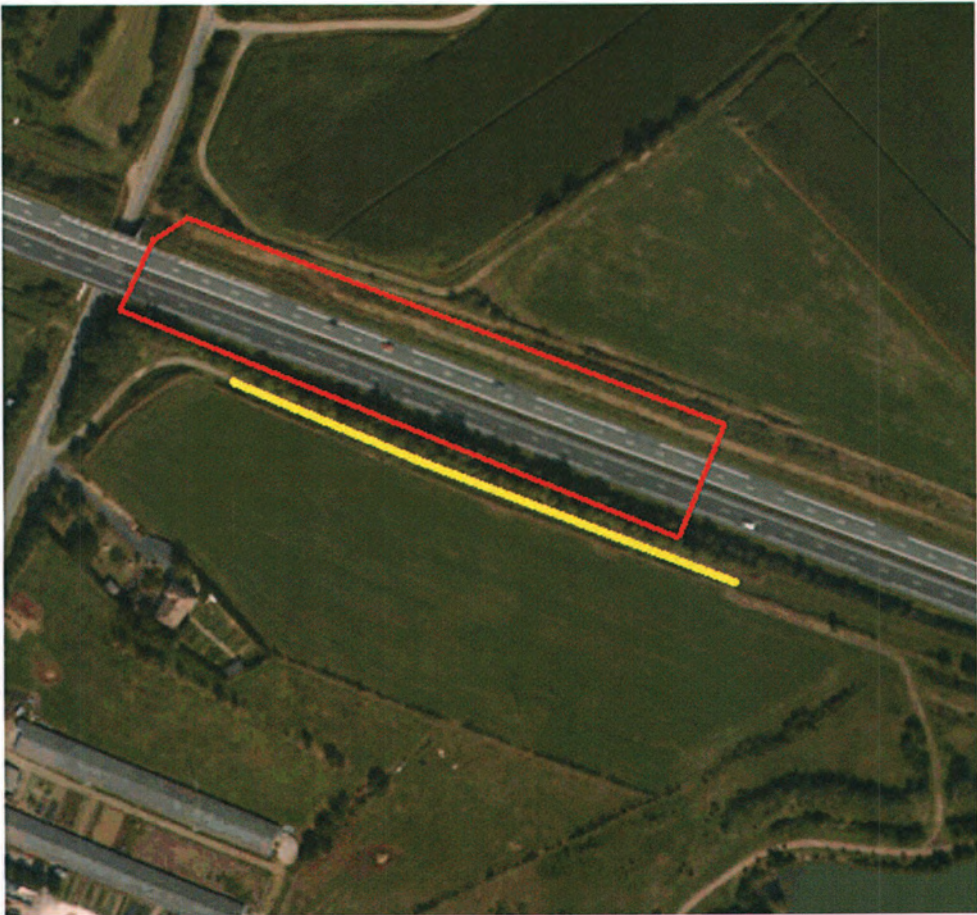

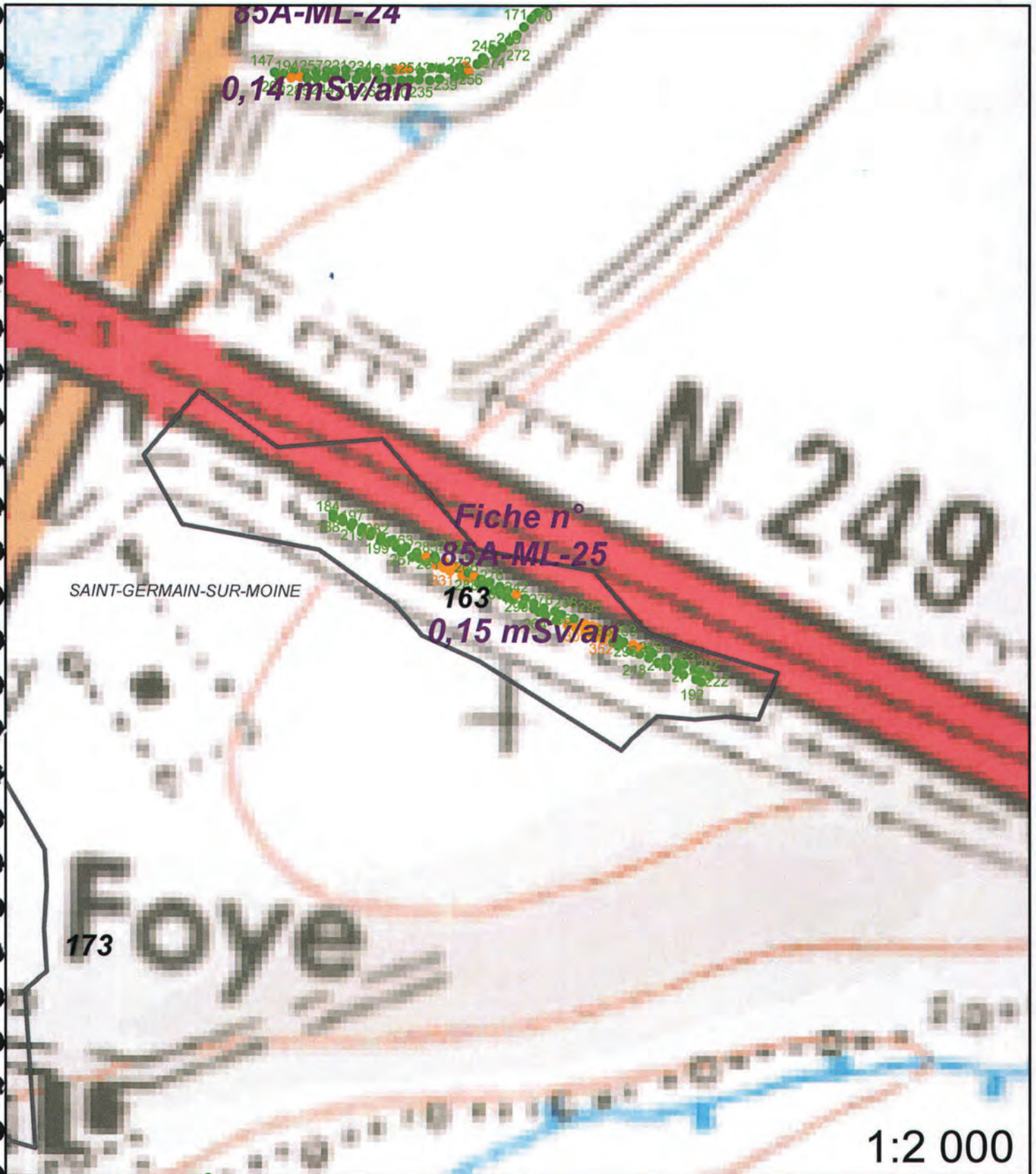

**Légende**

- |  |                  |                                 |                               |
|--|------------------|---------------------------------|-------------------------------|
|  | Site minier      |                                 | Zone avec présence de stérile |
|  | MCO              | <b>Plan Compteur (SPPgamma)</b> |                               |
|  | Niveau d'eau MCO |                                 | < 300 c/s                     |
|  | Contour Survol   |                                 | 300 < x < 600 c/s             |
|  |                  |                                 | > 600 c/s                     |

<b>Fiche n° :</b>	<b>85A-M.L.33</b>	<b>Date:</b>	<b>10/01/2013</b>
<b>Intervenant</b>	David Verbois		
<b>Localisation</b>	<b>N° du bloc :</b>	85A	
	<b>N° zone d'intérêt :</b>	581	
	<b>Commune :</b>	St Germain sur Moine	
	<b>Adresse :</b>	Marquet	
<b>Personne contactée</b>	Maire de St Germain sur Moine		

**Description de la zone**

Ferme

**Résultats du contrôle**

Enregistrement des données

<b>1ere étape : balayage de la zone</b>	<b>Valeur bruit de fond local</b>	<b>Minimum</b>	<b>Maximum</b>	<b>Moyenne</b>
Débit de photon à 1m du sol en coups SPPy.s <sup>-1</sup> (c/s)	60	40	400	130
<b>2ème étape : surface avec stériles</b>				
Débit de photon à 1m du sol en coups SPPy.s <sup>-1</sup> (c/s)	60	238	569	343
Débit d'équivalent de dose à 1m du sol en nSv/h	60	240	570	340

**Remarques :** Prise de mesures sur petite portion de la dalle de béton devant la stabulation.

**Conclusion du contrôle : Présence de stériles marqués radiologiquement**

- **Oui** (voir verso)
- **Non**
  - Terrain naturel
  - Pas de produits rapportés visibles
  - Valeur max de débit de photons à 1 m inférieure à 300 c/s SPPy

Répartition des valeurs (coups SPPγ.s<sup>-1</sup> à 1 m) :

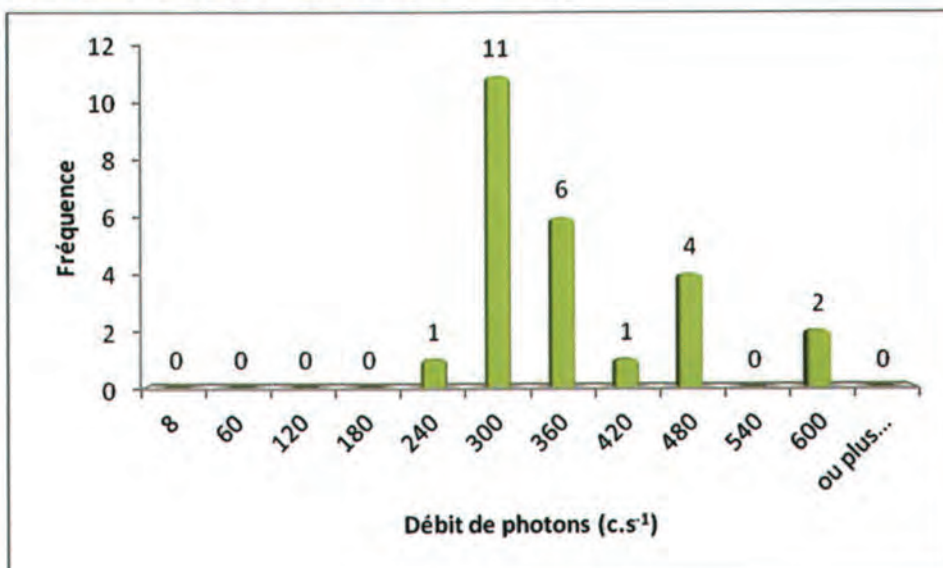

Remarques : Cliquez ici pour taper du texte.

Définition du scénario d'exposition :

Scénario d'exposition retenu : Cour de ferme (800h/an)

Calcul de la dose efficace ajoutée :

Dose Efficace Ajoutée Annuelle : 0,31 mSv/an

( et avec les 800h/an sur le point maximum de la zone : 0,57 mSv/an)

Conclusion et suite à donner aux investigations :

Etude clôturée                       Complément d'étude ou intervention

Aucuns travaux envisagés. Pour mémoire collective.

85A-M.L.33 / n° 581



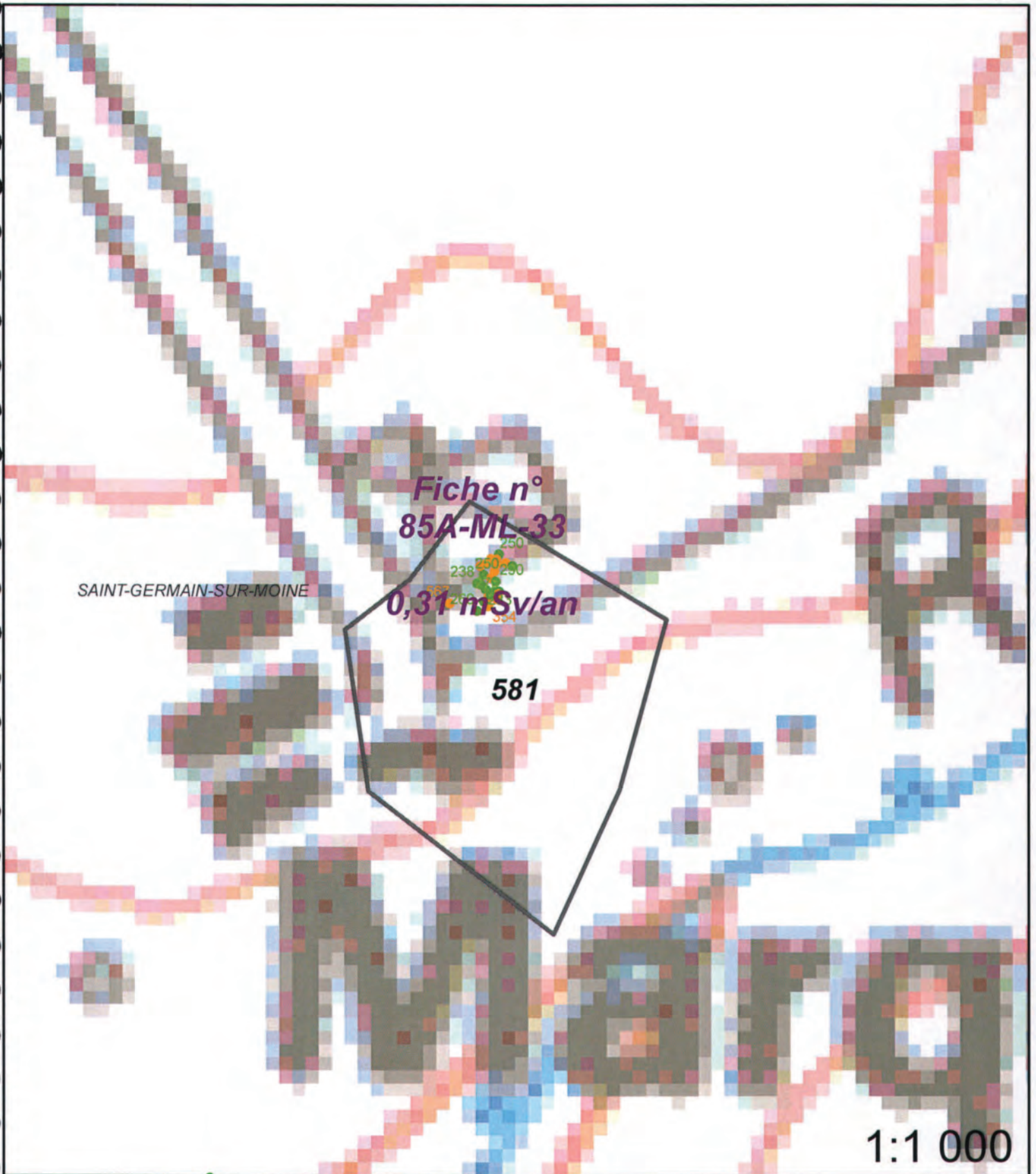

### Légende

- Site minier
- MCO
- Niveau d'eau MCO
- Contour Survol

### Plan Compteur (SPPgamma)

- < 300 c/s
- 300 < x < 600 c/s
- > 600 c/s



<b>Fiche n° :</b>	<b>85A-M.L.35</b>	<b>Date:</b>	<b>10/01/2013</b>
<b>Intervenant</b>	David Verbois		
<b>Localisation</b>	<b>N° du bloc :</b>	85A	
	<b>N° zone d'intérêt :</b>	402,424,432	
	<b>Commune :</b>	St Germain sur Moine	
	<b>Adresse :</b>	Le Douet de L'Aulne	
<b>Personne contactée</b>	Maire de St Germain sur Moine		

**Description de la zone**

Ferme

**Résultats du contrôle**

Enregistrement des données

<b>1ere étape : balayage de la zone</b>	<b>Valeur bruit de fond local</b>	<b>Minimum</b>	<b>Maximum</b>	<b>Moyenne</b>
Débit de photon à 1m du sol en coups SPPy.s <sup>-1</sup> (c/s)	60	60	600	230
<b>2ème étape : surface avec stériles</b>				
Débit de photon à 1m du sol en coups SPPy.s <sup>-1</sup> (c/s)	60	165	1700	592
Débit d'équivalent de dose à 1m du sol en nSv/h	60	160	1700	590

**Remarques :** Prise de mesures devant l'entrée du poulailler avec max 1700 c/s à 1m et 3700 c/s au sol. Dalle de béton remblayée dans le hangar (voir vue aérienne) mais valeurs trop faibles pour une prise de mesures.

**Conclusion du contrôle : Présence de stériles marqués radiologiquement**

- **Oui** (voir verso)
- **Non**
  - Terrain naturel                       Pas de produits rapportés visibles
  - Valeur max de débit de photons à 1 m inférieure à 300 c/s SPPy

Répartition des valeurs (coups SPP $\gamma$ .s<sup>-1</sup> à 1 m) :

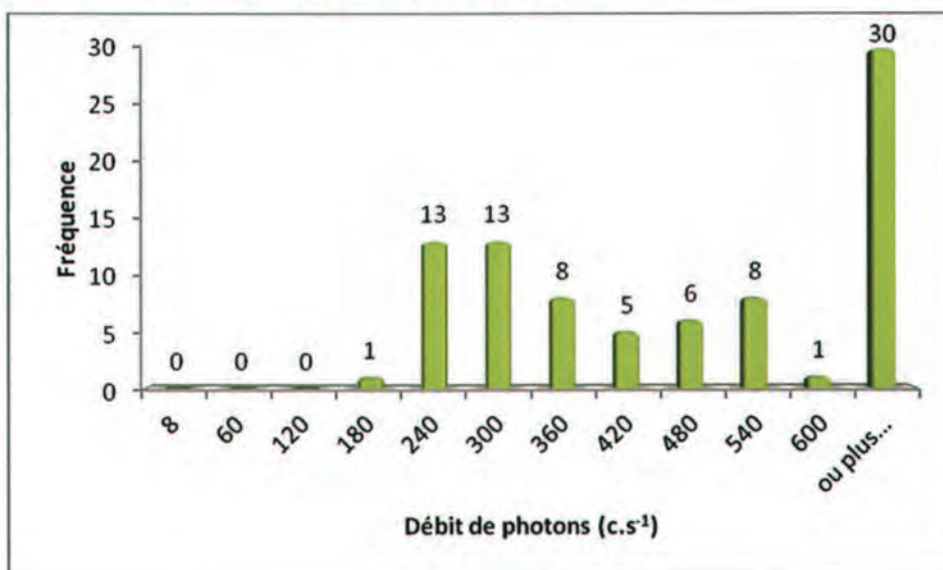

Remarques : Cliquez ici pour taper du texte.

Définition du scénario d'exposition :

Scénario d'exposition retenu : Cour de ferme (800h/an)

Calcul de la dose efficace ajoutée :

Dose Efficace Ajoutée Annuelle : 0,58 mSv/an

( et avec les 800h/an sur le point maximum de la zone : 1,85 mSv/an)

Conclusion et suite à donner aux investigations :

Etude clôturée  Complément d'étude ou intervention

Une concertation est prévue afin de statuer sur la nécessité d'intervenir.

85A-M.L.35 / n° 402,424,432

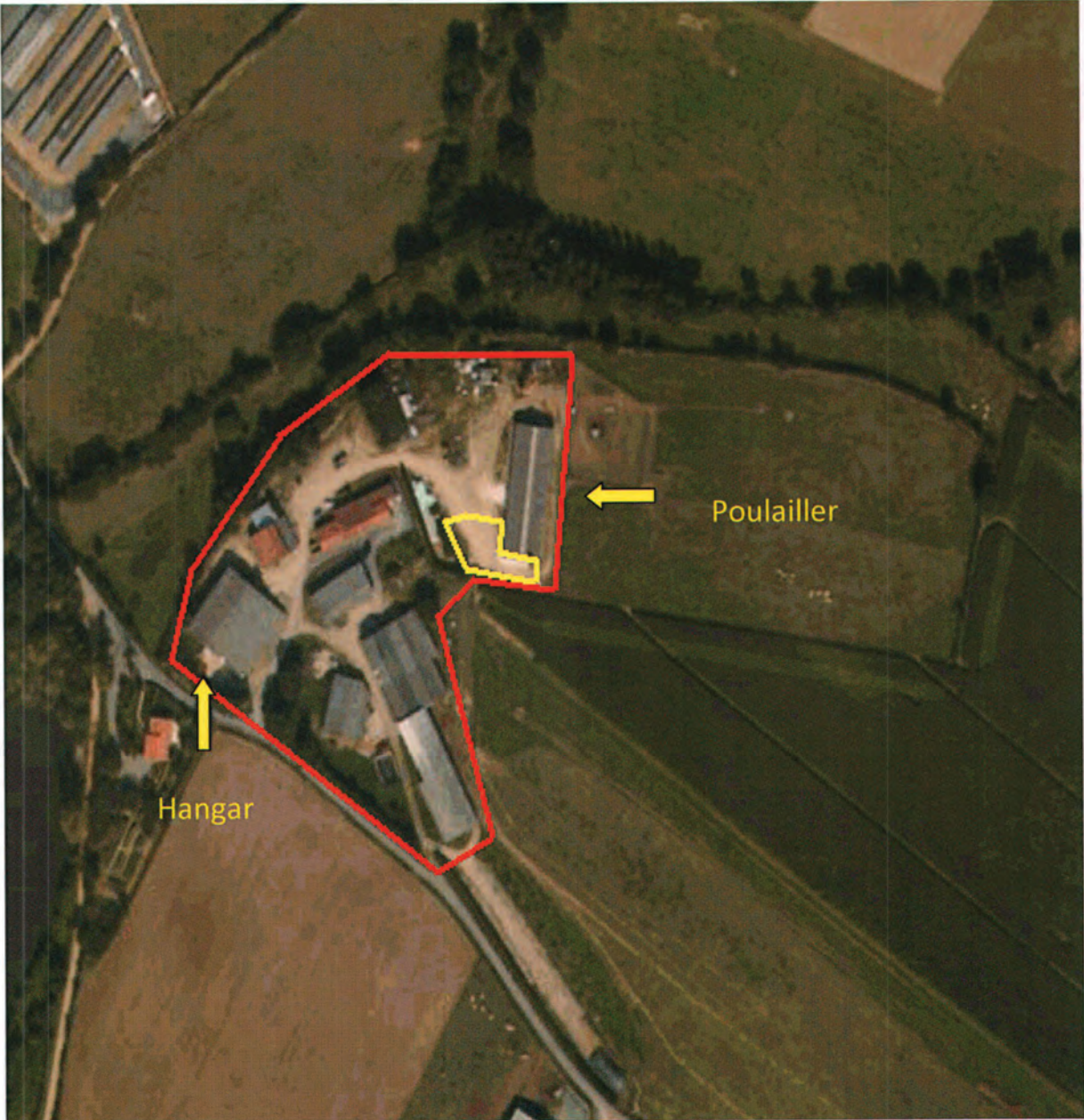

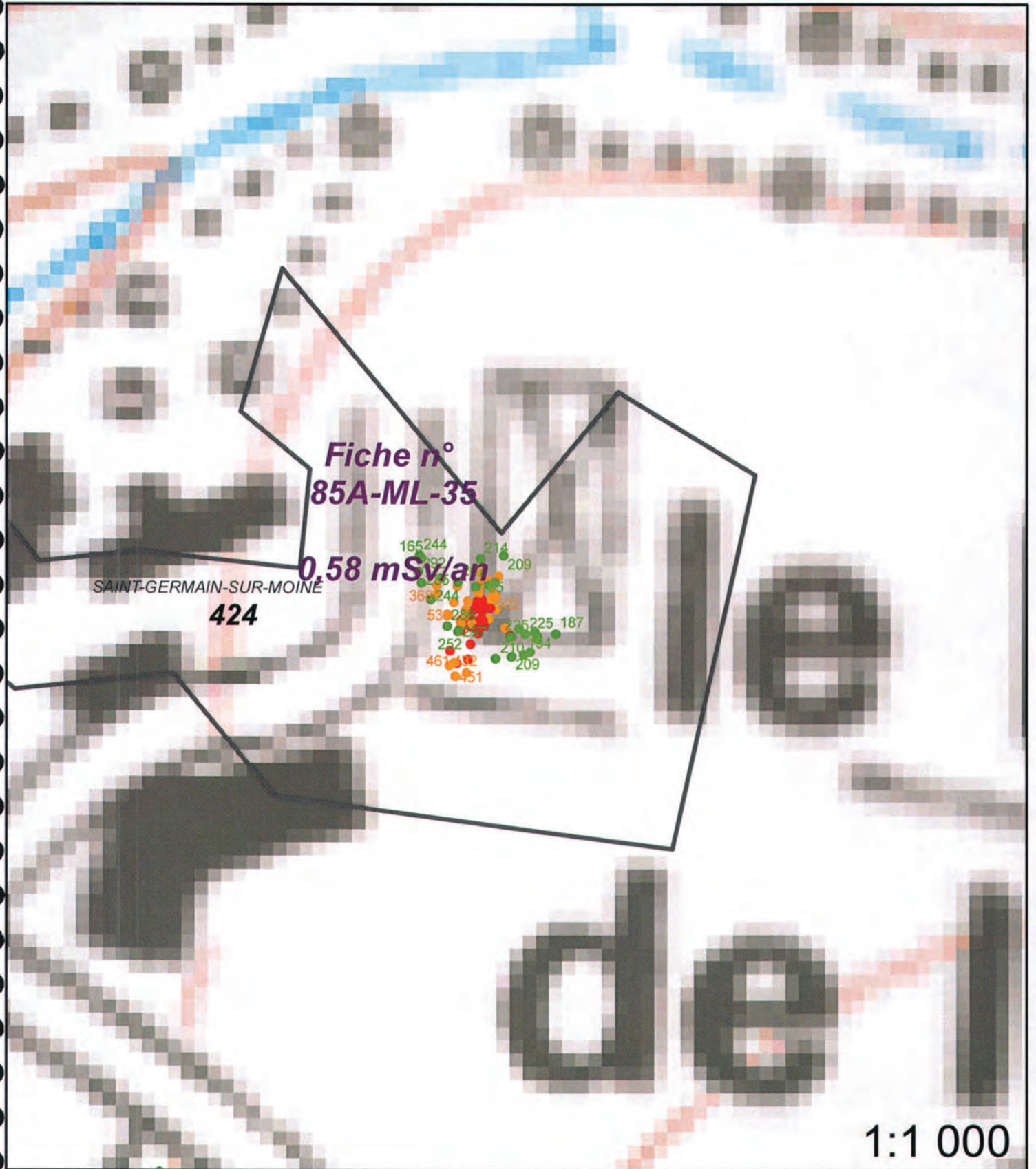

**Légende**

- Site minier
- MCO
- Niveau d'eau MCO
- Contour Survol

**Plan Compteur (SPPgamma)**

- < 300 c/s
- 300 < x < 600 c/s
- > 600 c/s

<b>Fiche n° :</b>	<b>85A-M.L.36</b>	<b>Date:</b>	<b>14/01/2013</b>
<b>Intervenant</b>	David Verbois		
<b>Localisation</b>	<b>N° du bloc :</b>	85A	
	<b>N° zone d'intérêt :</b>	230	
	<b>Commune :</b>	St Germain sur Moine	
	<b>Adresse :</b>	Le Grand Renard	
<b>Personne contactée</b>	Maire de St Germain sur Moine		

**Description de la zone**

Menuiserie

**Résultats du contrôle**

Enregistrement des données

<b>1ere étape : balayage de la zone</b>	<b>Valeur bruit de fond local</b>	<b>Minimum</b>	<b>Maximum</b>	<b>Moyenne</b>
Débit de photon à 1m du sol en coups $SPP\gamma.s^{-1}$ (c/s)	60	70	200	130
<b>2ème étape : surface avec stériles</b>				
Débit de photon à 1m du sol en coups $SPP\gamma.s^{-1}$ (c/s)	60	113	258	194
Débit d'équivalent de dose à 1m du sol en nSv/h	60	110	260	190

**Remarques :** Prise de mesures sur le parking du restaurant. Présence de rochers dans l'entreprise et autour du parking avec max 160 c/s à 1m et 320 c/s au sol.

**Conclusion du contrôle : Présence de stériles marqués radiologiquement**

- **Oui** (voir verso)
- **Non**
  - Terrain naturel
  - Pas de produits rapportés visibles
  - Valeur max de débit de photons à 1 m inférieure à 200 c/s  $SPP\gamma$

Répartition des valeurs (coups SPPγ.s<sup>-1</sup> à 1 m) :

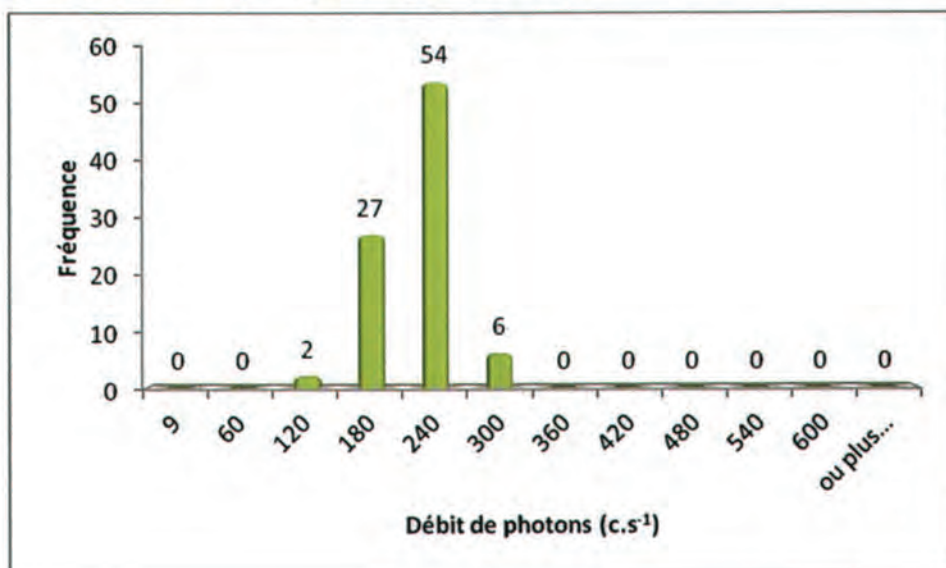

Remarques : Cliquez ici pour taper du texte.

Définition du scénario d'exposition :

Scénario d'exposition retenu : Entreprise (2 000h/an)

Calcul de la dose efficace ajoutée :

Dose Efficace Ajoutée Annuelle : 0,30 mSv/an

( et avec les 2 000h/an sur le point maximum de la zone : 0,48 mSv/an)

Conclusion et suite à donner aux investigations :

Etude clôturée                       Complément d'étude ou intervention

Aucuns travaux envisagés. Pour mémoire collective.

85A-M.L.36 / n° 230





### Légende

Site minier

MCO

Niveau d'eau MCO

Contour Survol

Zone avec présence de stérile

### Plan Compteur (SPPgamma)

< 300 c/s

300 < x < 600 c/s

> 600 c/s



<b>Fiche n° : 85A-M.L.37</b>		<b>Date: 14/01/2013</b>	
<b>Intervenant</b>	David Verbois		
<b>Localisation</b>	<b>N° du bloc :</b>	85A	
	<b>N° zone d'intérêt :</b>	200	
	<b>Commune :</b>	St Germain sur Moine	
	<b>Adresse :</b>	N249	
<b>Personne contactée</b>	Maire de St Germain sur Moine		

### Description de la zone

Route et échangeurs

### Résultats du contrôle

Enregistrement des données

<b>1ere étape : balayage de la zone</b>	<b>Valeur bruit de fond local</b>	<b>Minimum</b>	<b>Maximum</b>	<b>Moyenne</b>
Débit de photon à 1m du sol en coups $SPP\gamma.s^{-1}$ (c/s)	60	60	200	130
<b>2ème étape : surface avec stériles</b>				
Débit de photon à 1m du sol en coups $SPP\gamma.s^{-1}$ (c/s)	60	148	232	208
Débit d'équivalent de dose à 1m du sol en nSv/h	60	150	230	210

**Remarques :** Prise de mesures en haut du pont au niveau du tablier de la voie rapide avec max 600 c/s au sol.

### Conclusion du contrôle : Présence de stériles marqués radiologiquement

- **Oui** (voir verso)
- **Non**
  - Terrain naturel
  - Pas de produits rapportés visibles
  - Valeur max de débit de photons à 1 m inférieure à 200 c/s  $SPP\gamma$

Répartition des valeurs (coups SPPγ.s<sup>-1</sup> à 1 m) :

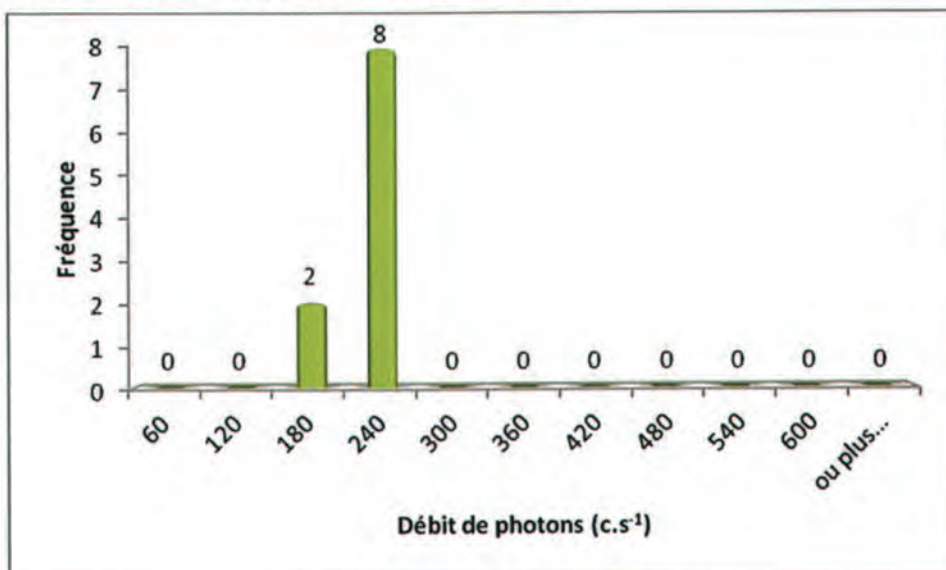

Remarques : Cliquez ici pour taper du texte.

Définition du scénario d'exposition :

Scénario d'exposition retenu : Chemin (400h/an)

Calcul de la dose efficace ajoutée :

Dose Efficace Ajoutée Annuelle : 0,10 mSv/an

( et avec les 400h/an sur le point maximum de la zone : 0,12 mSv/an)

Conclusion et suite à donner aux investigations :



Etude clôturée



Complément d'étude ou intervention

Aucuns travaux envisagés. Pour mémoire collective.

85A-M.L.37 / n° 200

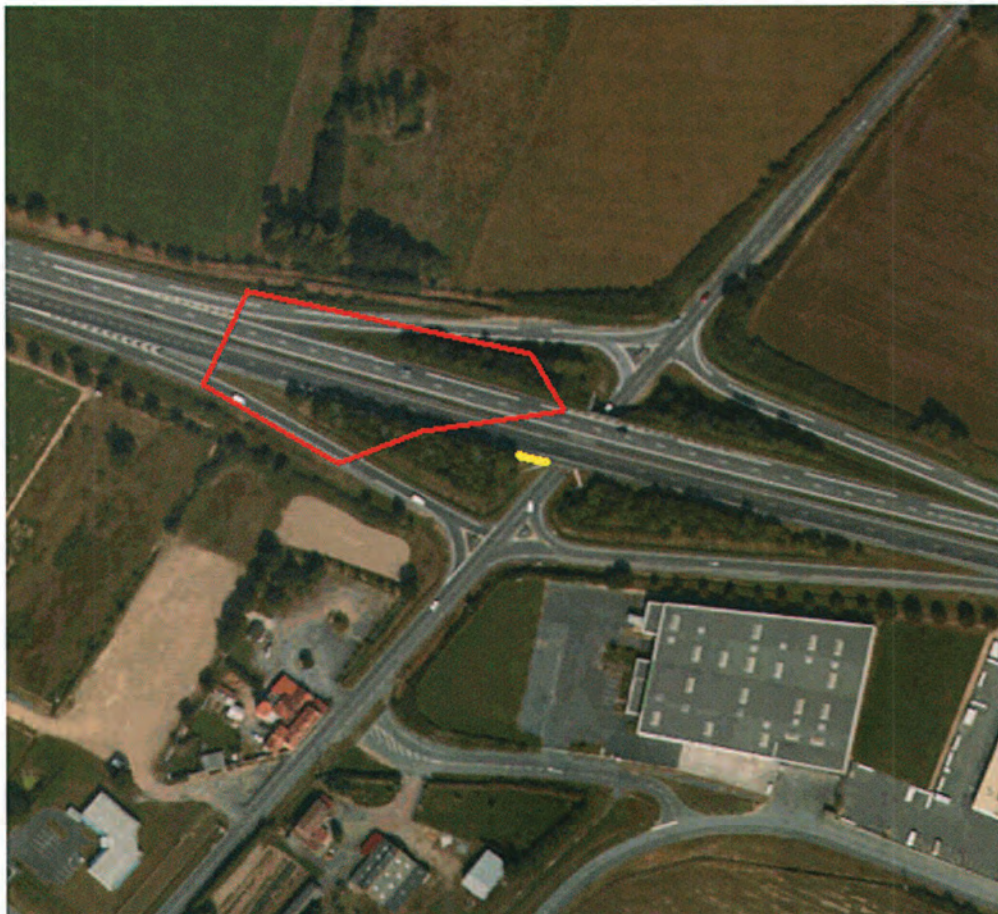

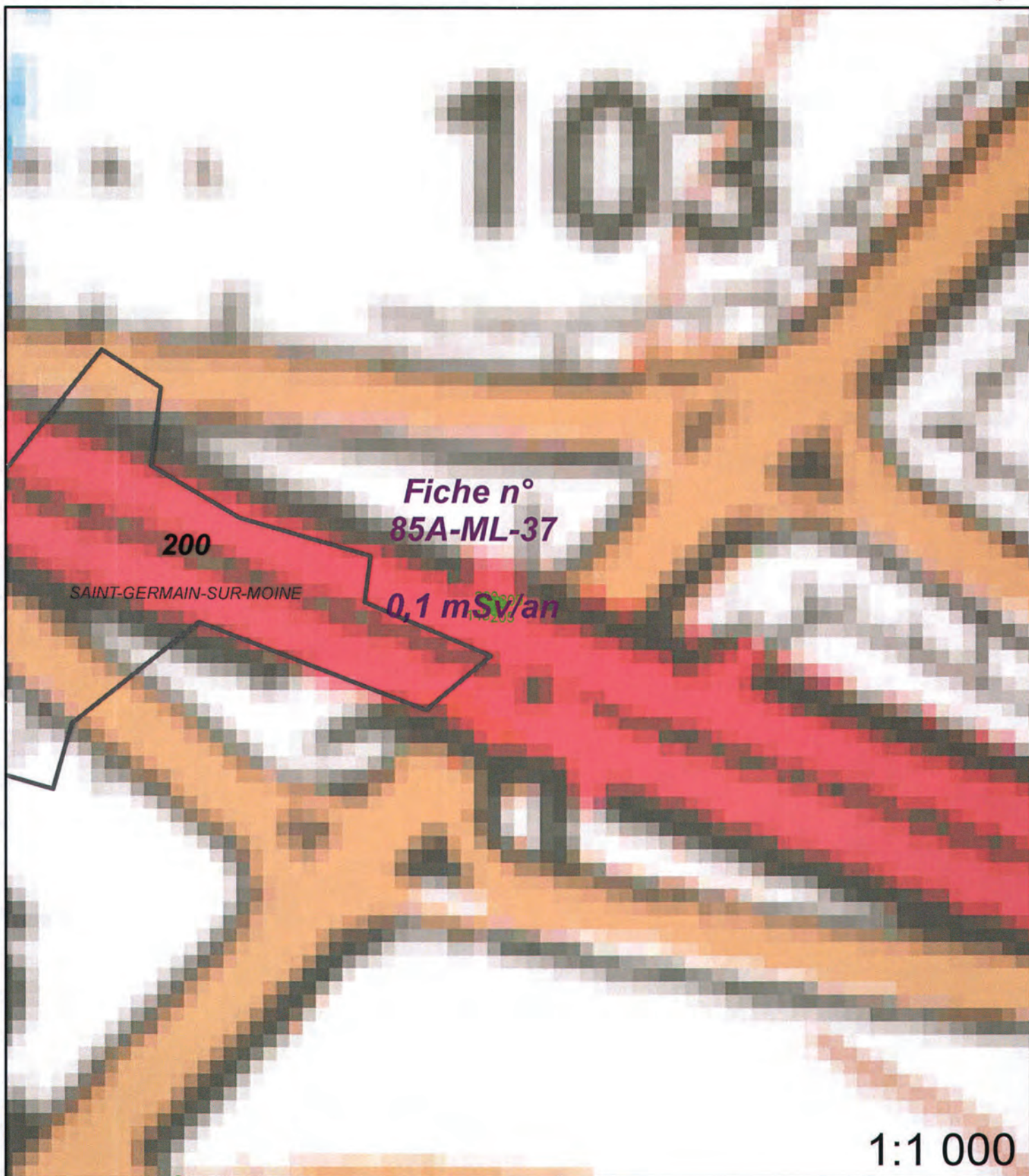

1:1 000



**Légende**

- |                  |                                 |
|------------------|---------------------------------|
| Site minier      | Zone avec présence de stérile   |
| MCO              | <b>Plan Compteur (SPPgamma)</b> |
| Niveau d'eau MCO | < 300 c/s                       |
| Contour Survol   | 300 < x < 600 c/s               |
|                  | > 600 c/s                       |