

Fiche n° : 85A-M.L.76	Date: 17/01/2013
Intervenant	David Verbois
Localisation	N° du bloc : 85A
	N° zone d'intérêt : 238,242
	Commune : La Renaudière
	Adresse : La Renaudière
Personne contactée	Maire de La Renaudière

Description de la zone

Route et chemin

Résultats du contrôle

Enregistrement des données

1ere étape : balayage de la zone	Valeur bruit de fond local	Minimum	Maximum	Moyenne
Débit de photon à 1m du sol en coups SPP γ .s ⁻¹ (c/s)	60	60	290	200
2ème étape : surface avec stériles				
Débit de photon à 1m du sol en coups SPP γ .s ⁻¹ (c/s)	60	162	317	243
Débit d'équivalent de dose à 1m du sol en nSv/h	60	160	320	240

Remarques : Prise de mesures sur le chemin.

Conclusion du contrôle : Présence de stériles marqués radiologiquement

- **Oui** (voir verso)
- **Non**
 - Terrain naturel
 - Pas de produits rapportés visibles
 - Valeur max de débit de photons à 1 m inférieure à 200 c/s SPP γ

Répartition des valeurs (coups $SPP\gamma.s^{-1}$ à 1 m) :

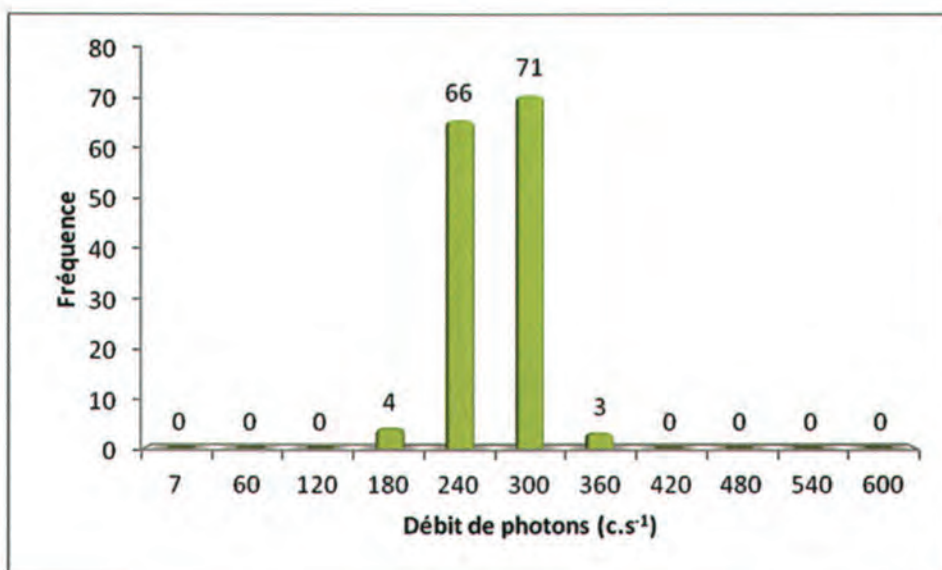

Remarques : Cliquez ici pour taper du texte.

Définition du scénario d'exposition :

Scénario d'exposition retenu : Chemin (400h/an)

Calcul de la dose efficace ajoutée :

Dose Efficace Ajoutée Annuelle : 0,12 mSv/an

(et avec les 400h/an sur le point maximum de la zone : 0,18 mSv/an)

Conclusion et suite à donner aux investigations :

Etude clôturée Complément d'étude ou intervention

Aucuns travaux envisagés. Pour mémoire collective.

85A-M.L.76 / n° 238,242





Légende

- Site minier
- MCO
- Niveau d'eau MCO
- Contour Survol

Zone avec présence de stérile

Plan Compteur (SPPgamma)

- < 300 c/s
- 300 < x < 600 c/s
- > 600 c/s

Fiche n° :	85A-M.L.79	Date:	17/01/2013
Intervenant	David Verbois		
Localisation	N° du bloc :	85A	
	N° zone d'intérêt :	497	
	Commune :	La Renaudière	
	Adresse :	Le Cluzeau	
Personne contactée	Maire de La Renaudière		

Description de la zone

Chemin

Résultats du contrôle

Enregistrement des données

1ere étape : balayage de la zone	Valeur bruit de fond local	Minimum	Maximum	Moyenne
Débit de photon à 1m du sol en coups SPP γ .s ⁻¹ (c/s)	60	80	300	250
2ème étape : surface avec stériles				
Débit de photon à 1m du sol en coups SPP γ .s ⁻¹ (c/s)	60	183	337	284
Débit d'équivalent de dose à 1m du sol en nSv/h	60	180	340	280

Remarques : Prise de mesures sur le chemin.

Conclusion du contrôle : Présence de stériles marqués radiologiquement

- **Oui** (voir verso)
- **Non**
 - Terrain naturel
 - Pas de produits rapportés visibles
 - Valeur max de débit de photons à 1 m inférieure à 300 c/s SPP γ

Répartition des valeurs (coups $SPP\gamma.s^{-1}$ à 1 m) :

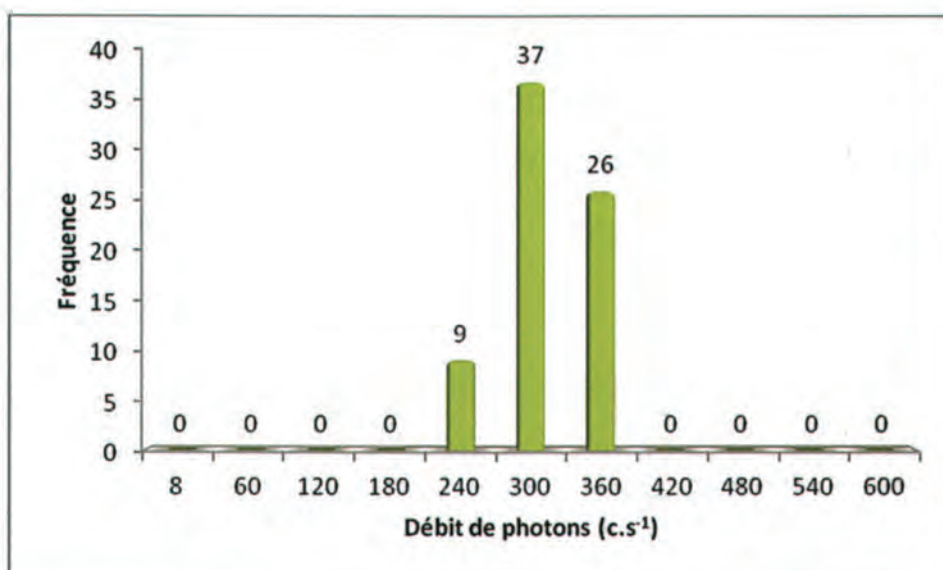

Remarques : Cliquez ici pour taper du texte.

Définition du scénario d'exposition :

Scénario d'exposition retenu : Chemin (400h/an)

Calcul de la dose efficace ajoutée :

Dose Efficace Ajoutée Annuelle : 0,15 mSv/an

(et avec les 400h/an sur le point maximum de la zone : 0,20 mSv/an)

Conclusion et suite à donner aux investigations :

Etude clôturée Complément d'étude ou intervention

Aucuns travaux envisagés. Pour mémoire collective.

85A-M.L.79 / n° 497



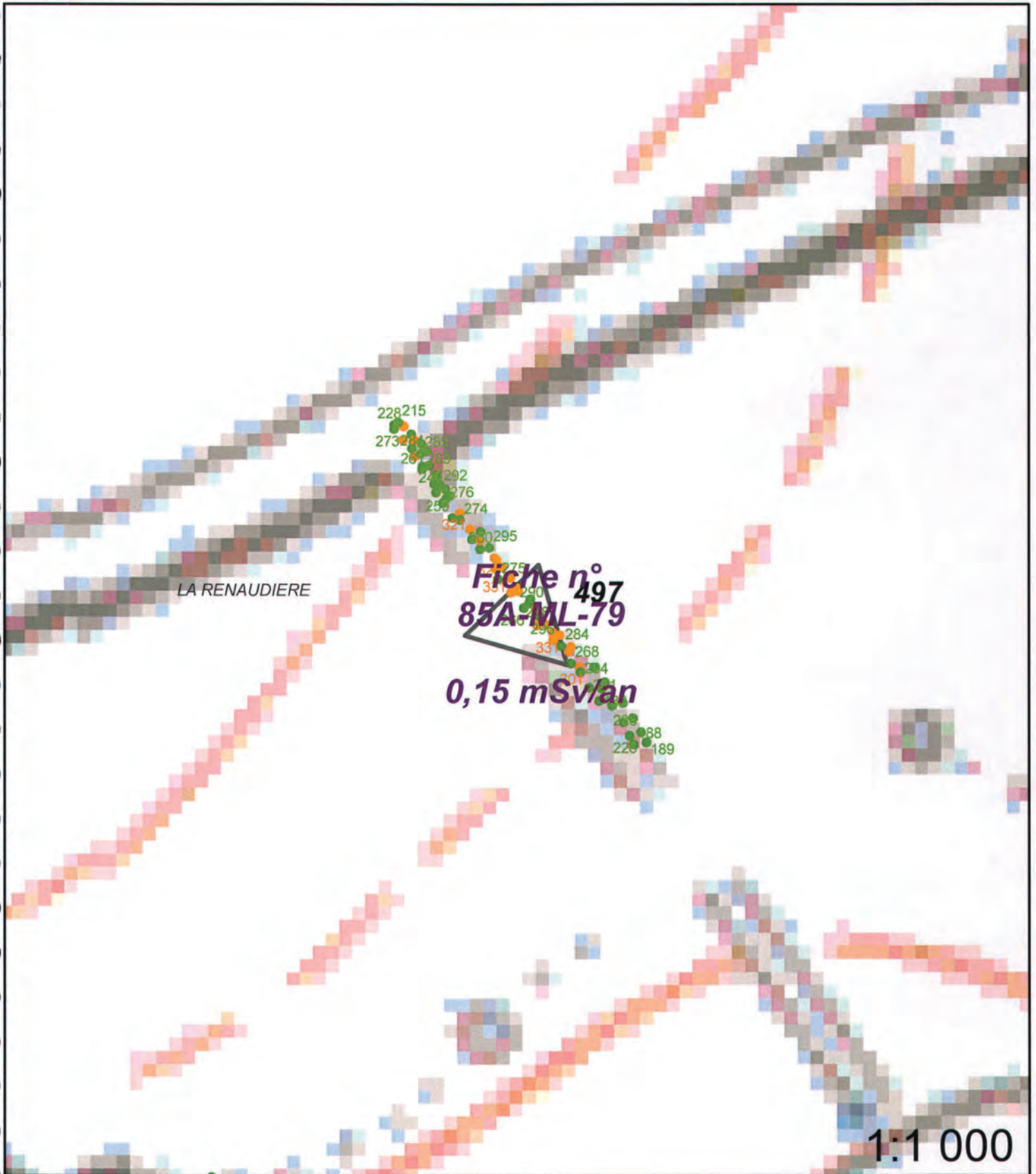

1:1 000



Légende

- Site minier
- MCO
- Niveau d'eau MCO
- Contour Survol

Plan Compteur (SPPgamma)

- < 300 c/s
- 300 < x < 600 c/s
- > 600 c/s

Fiche n° : 85A-M.L.80		Date: 01/02/2013	
Intervenant	David Verbois		
Localisation	N° du bloc :	85A	
	N° zone d'intérêt :	718	
	Commune :	La Renaudière	
	Adresse :	La Bretaudière	
Personne contactée	Maire de La Renaudière		

Description de la zone

Entrée de champ et chemin

Résultats du contrôle

Enregistrement des données

1ere étape : balayage de la zone	Valeur bruit de fond local	Minimum	Maximum	Moyenne
Débit de photon à 1m du sol en coups SPP γ .s ⁻¹ (c/s)	60	80	250	180
2ème étape : surface avec stériles				
Débit de photon à 1m du sol en coups SPP γ .s ⁻¹ (c/s)	60	128	282	223
Débit d'équivalent de dose à 1m du sol en nSv/h	60	80	290	230

Remarques : Prise de mesures dans le virage ou les valeurs sont les plus fortes. L'ensemble du chemin est remblayé mais les valeurs sont faibles.

Conclusion du contrôle : Présence de stériles marqués radiologiquement

- **Oui** (voir verso)
- **Non**
 - Terrain naturel
 - Pas de produits rapportés visibles
 - Valeur max de débit de photons à 1 m inférieure à 200 c/s SPP γ

Répartition des valeurs (coups SPPγ.s⁻¹ à 1 m) :

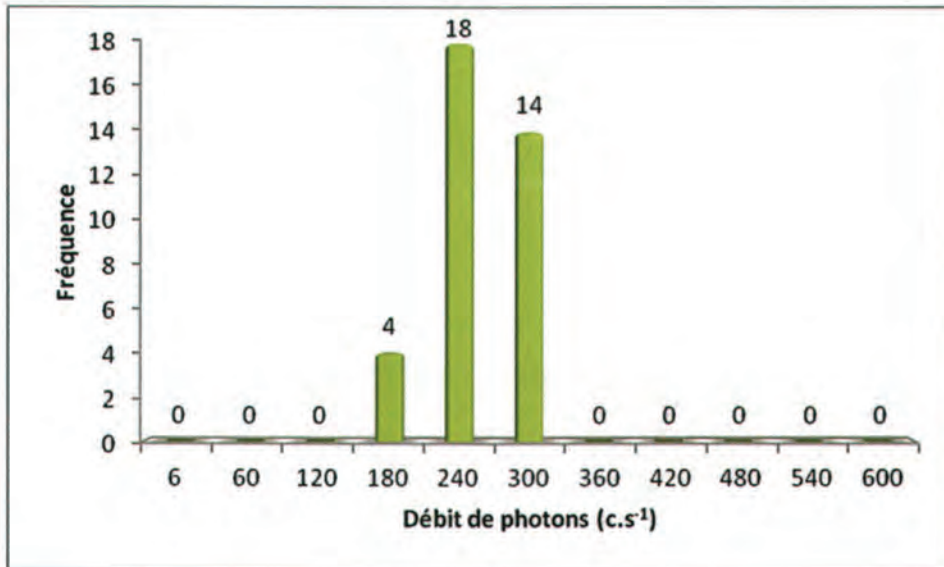

Remarques : Cliquez ici pour taper du texte.

Définition du scénario d'exposition :

Scénario d'exposition retenu : Chemin (400h/an)

Calcul de la dose efficace ajoutée :

Dose Efficace Ajoutée Annuelle : 0,12 mSv/an

(et avec les 400h/an sur le point maximum de la zone : 0,16 mSv/an)

Conclusion et suite à donner aux investigations :

Etude clôturée Complément d'étude ou intervention

Aucuns travaux envisagés. Pour mémoire collective.

85A-M.L.80 / n° 718

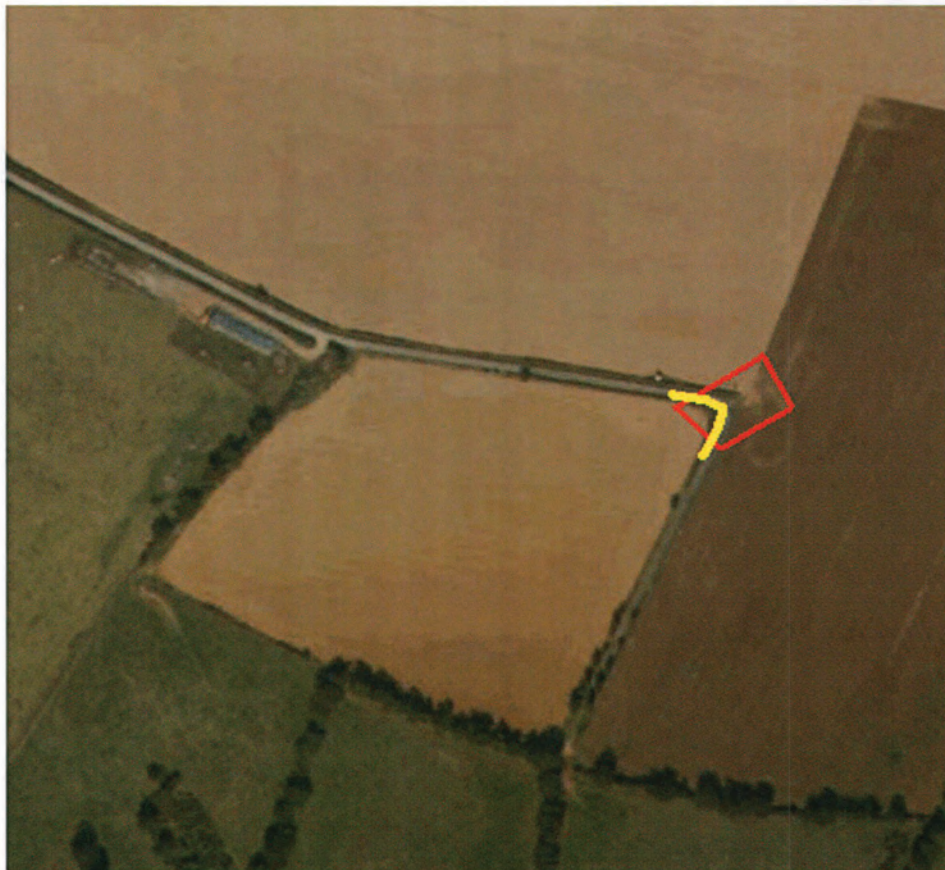

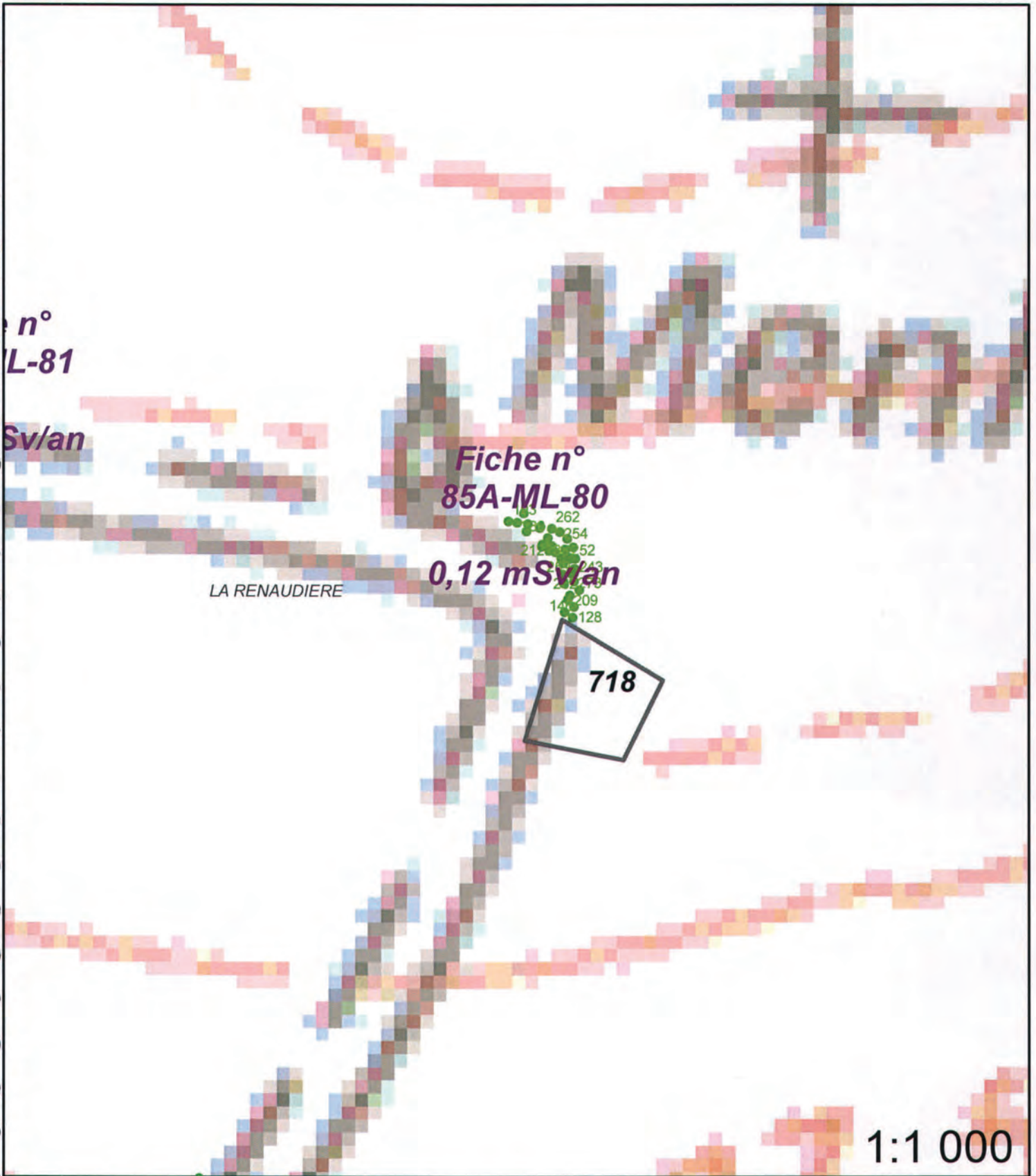

Légende

- Site minier
- MCO
- Niveau d'eau MCO
- Contour Survol

Plan Compteur (SPPgamma)

- Zone avec présence de stérile
- < 300 c/s
- 300 < x < 600 c/s
- > 600 c/s

Fiche n° : 85A-M.L.81		Date: 01/02/2013	
Intervenant	David Verbois		
Localisation	N° du bloc :	85A	
	N° zone d'intérêt :	701	
	Commune :	La Renaudière	
	Adresse :	La Bretaudière	
Personne contactée	Maire de La Renaudière		

Description de la zone

Chemin

Résultats du contrôle

Enregistrement des données

1ere étape : balayage de la zone	Valeur bruit de fond local	Minimum	Maximum	Moyenne
Débit de photon à 1m du sol en coups $SPP\gamma.s^{-1}$ (c/s)	60	60	250	170
2ème étape : surface avec stériles				
Débit de photon à 1m du sol en coups $SPP\gamma.s^{-1}$ (c/s)	60	154	275	215
Débit d'équivalent de dose à 1m du sol en nSv/h	60	60	280	220

Remarques : Prise de mesures sur chemin. Valeurs faibles sur le reste du chemin.

Conclusion du contrôle : Présence de stériles marqués radiologiquement

- **Oui** (voir verso)
- **Non**
 - Terrain naturel
 - Pas de produits rapportés visibles
 - Valeur max de débit de photons à 1 m inférieure à 200 c/s $SPP\gamma$

Répartition des valeurs (coups $SPP\gamma.s^{-1}$ à 1 m) :

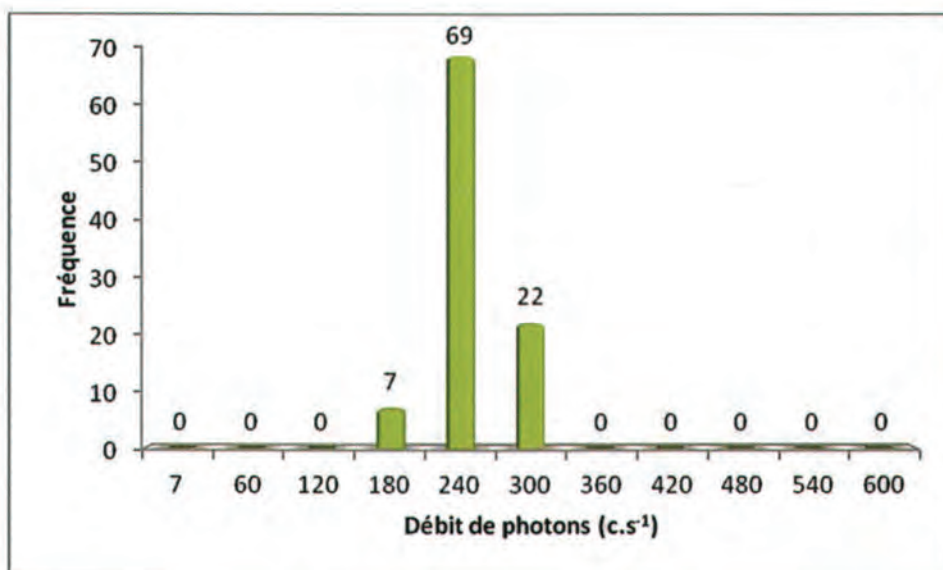

Remarques : Cliquez ici pour taper du texte.

Définition du scénario d'exposition :

Scénario d'exposition retenu : Chemin (400h/an)

Calcul de la dose efficace ajoutée :

Dose Efficace Ajoutée Annuelle : 0,11 mSv/an

(et avec les 400h/an sur le point maximum de la zone : 0,16 mSv/an)

Conclusion et suite à donner aux investigations :



Etude clôturée



Complément d'étude ou intervention

Aucuns travaux envisagés. Pour mémoire collective.

85A-M.L.81 / n° 701



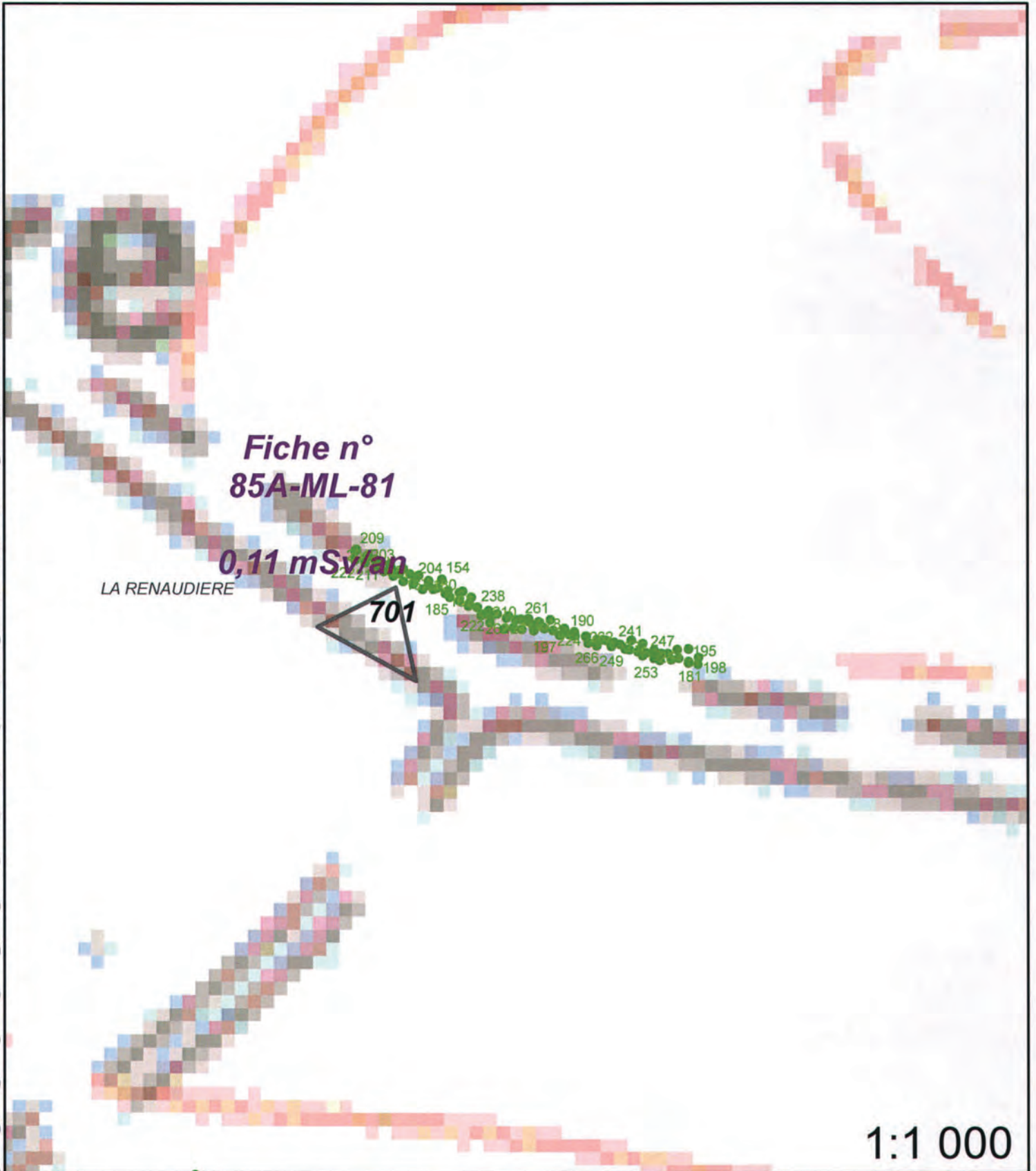

Légende

- Site minier
- MCO
- Niveau d'eau MCO
- Contour Survol

Plan Compteur (SPPgamma)

- < 300 c/s
- 300 < x < 600 c/s
- > 600 c/s

Fiche n° : 85A-M.L.82		Date: 01/02/2013
Intervenant	David Verbois	
Localisation	N° du bloc :	85A
	N° zone d'intérêt :	648,654,670
	Commune :	La Renaudière
	Adresse :	La Bretaudière
Personne contactée	Maire de La Renaudière	

Description de la zone

Route et chemins

Résultats du contrôle

Enregistrement des données

1ere étape : balayage de la zone	Valeur bruit de fond local	Minimum	Maximum	Moyenne
Débit de photon à 1m du sol en coups $SPP\gamma.s^{-1}$ (c/s)	60	80	270	200
2ème étape : surface avec stériles				
Débit de photon à 1m du sol en coups $SPP\gamma.s^{-1}$ (c/s)	60	136	338	230
Débit d'équivalent de dose à 1m du sol en nSv/h	60	100	340	230

Remarques : Prise de mesures sur l'ensemble du chemin.

Conclusion du contrôle : Présence de stériles marqués radiologiquement

- **Oui** (voir verso)
- **Non**
 - Terrain naturel
 - Pas de produits rapportés visibles
 - Valeur max de débit de photons à 1 m inférieure à 200 c/s $SPP\gamma$

Répartition des valeurs (coups SPPγ.s⁻¹ à 1 m) :

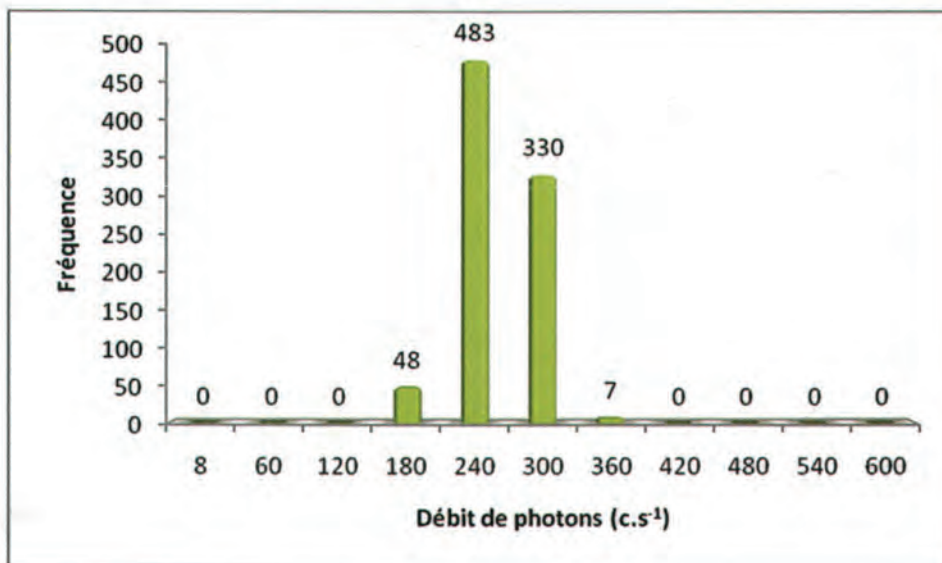

Remarques : Cliquez ici pour taper du texte.

Définition du scénario d'exposition :

Scénario d'exposition retenu : Chemin (400h/an)

Calcul de la dose efficace ajoutée :

Dose Efficace Ajoutée Annuelle : 0,12 mSv/an

(et avec les 400h/an sur le point maximum de la zone : 0,20 mSv/an)

Conclusion et suite à donner aux investigations :



Etude clôturée



Complément d'étude ou intervention

Aucuns travaux envisagés. Pour mémoire collective.

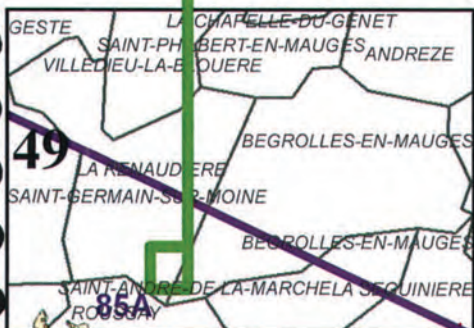
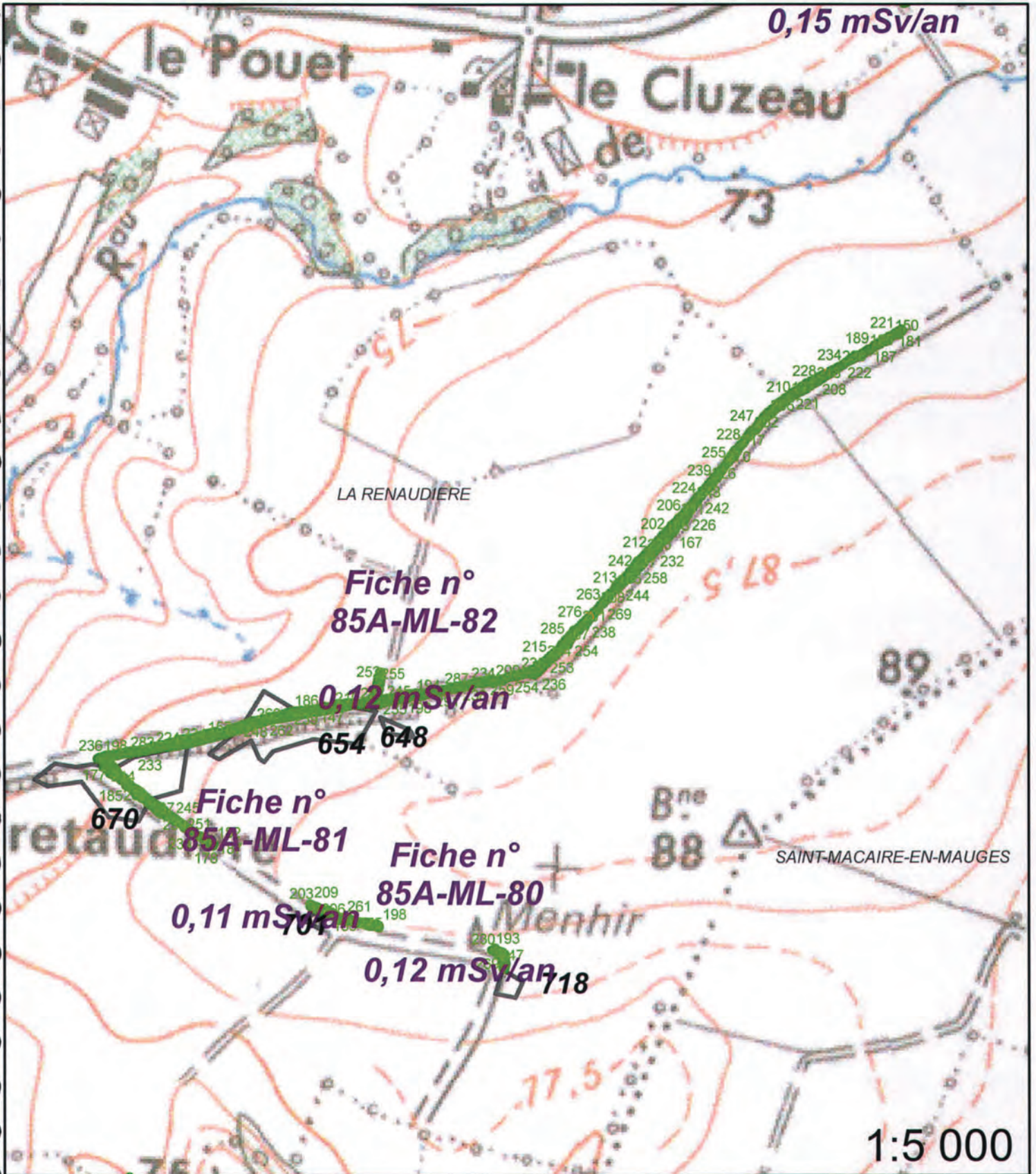

Légende

- | | | | |
|--|------------------|---------------------------------|-------------------------------|
| | Site minier | | Zone avec présence de stérile |
| | MCO | Plan Compteur (SPPgamma) | |
| | Niveau d'eau MCO | | < 300 c/s |
| | Contour Survol | | 300 < x < 600 c/s |
| | | | > 600 c/s |

Fiche n° : 85A-M.L.85		Date: 01/02/2013
Intervenant	David Verbois	
Localisation	N° du bloc :	85A
	N° zone d'intérêt :	686
	Commune :	La Renaudière
	Adresse :	La Bretaudière
Personne contactée	Maire de La Renaudière	

Description de la zone

Ferme

Résultats du contrôle

Enregistrement des données

1ere étape : balayage de la zone	Valeur bruit de fond local	Minimum	Maximum	Moyenne
Débit de photon à 1m du sol en coups SPPγ.s ⁻¹ (c/s)	60	60	200	150
2ème étape : surface avec stériles				
Débit de photon à 1m du sol en coups SPPγ.s ⁻¹ (c/s)	60	144	288	209
Débit d'équivalent de dose à 1m du sol en nSv/h	60	120	300	220

Remarques : Prise de mesures sur portions de chemins

Conclusion du contrôle : Présence de stériles marqués radiologiquement

- **Oui** (voir verso)
- **Non**
 - Terrain naturel
 - Pas de produits rapportés visibles
 - Valeur max de débit de photons à 1 m inférieure à 200 c/s SPPγ

Répartition des valeurs (coups $SPP\gamma.s^{-1}$ à 1 m) :

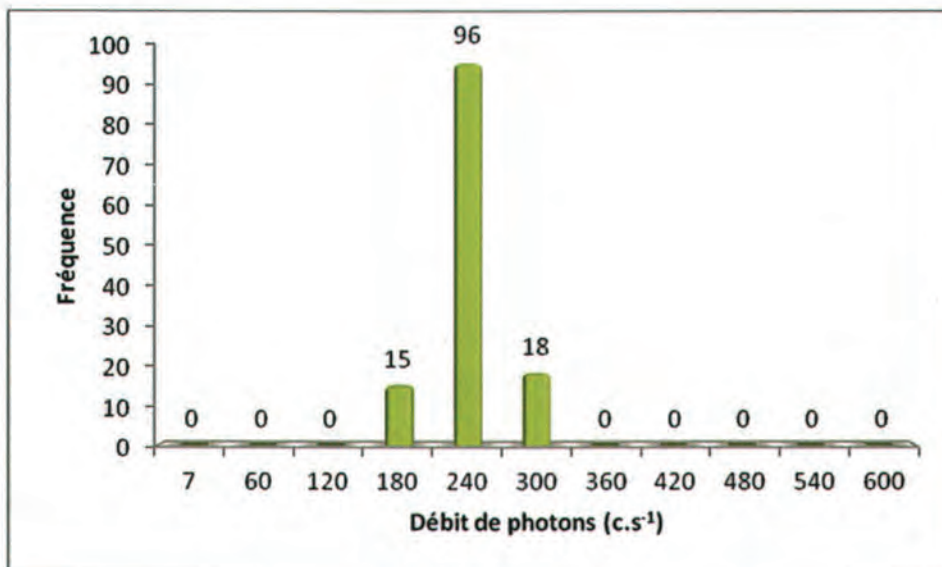

Remarques : Cliquez ici pour taper du texte.

Définition du scénario d'exposition :

Scénario d'exposition retenu : Cour de ferme (800h/an)

Calcul de la dose efficace ajoutée :

Dose Efficace Ajoutée Annuelle : 0,17 mSv/an

(et avec les 800h/an sur le point maximum de la zone : 0,27 mSv/an)

Conclusion et suite à donner aux investigations :



Etude clôturée



Complément d'étude ou intervention

Aucuns travaux envisagés. Pour mémoire collective.

85A-M.L.85 / n° 686

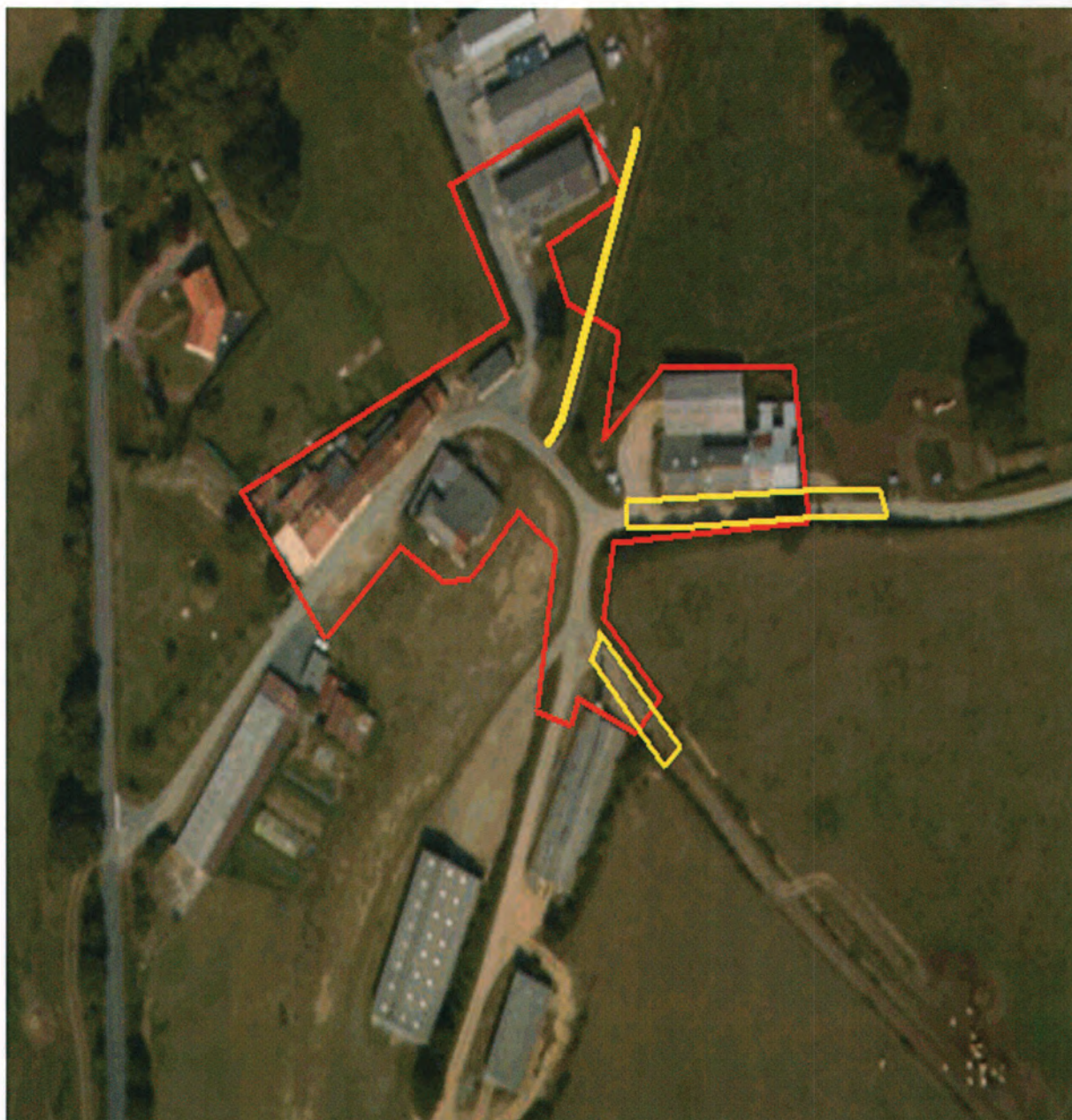

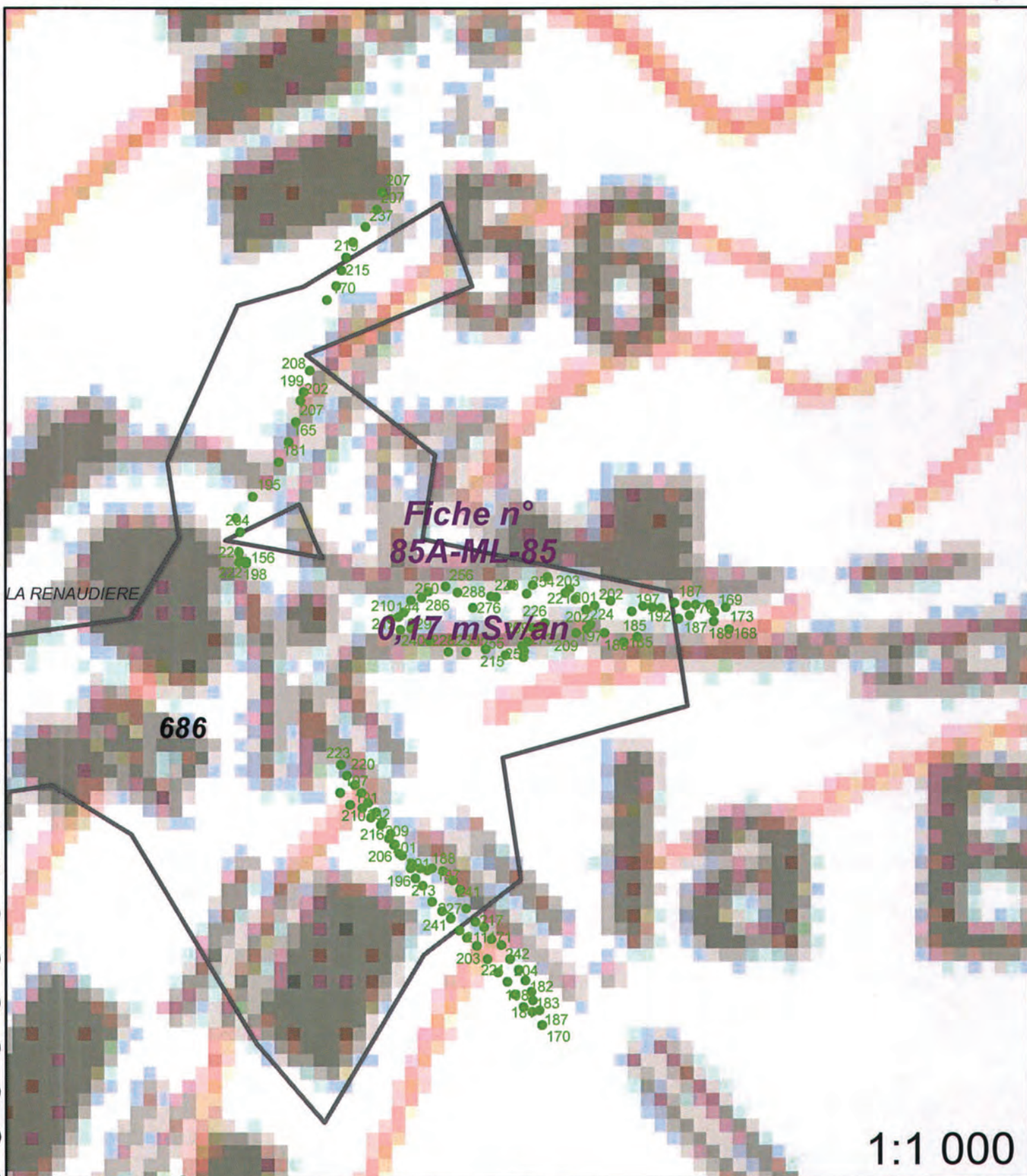

Légende

- | | |
|------------------|---------------------------------|
| Site minier | Zone avec présence de stérile |
| MCO | Plan Compteur (SPPgamma) |
| Niveau d'eau MCO | < 300 c/s |
| Contour Survol | 300 < x < 600 c/s |
| | > 600 c/s |

Fiche n° : 85A-M.L.90		Date: 01/02/2013	
Intervenant	David Verbois		
Localisation	N° du bloc :	85A	
	N° zone d'intérêt :	414	
	Commune :	La Renaudière	
	Adresse :	La Chevallerie	
Personne contactée	Maire de La Renaudière		

Description de la zone

Chemin

Résultats du contrôle

Enregistrement des données

1ere étape : balayage de la zone	Valeur bruit de fond local	Minimum	Maximum	Moyenne
Débit de photon à 1m du sol en coups $SPP\gamma.s^{-1}$ (c/s)	60	80	300	200
2ème étape : surface avec stériles				
Débit de photon à 1m du sol en coups $SPP\gamma.s^{-1}$ (c/s)	60	168	343	269
Débit d'équivalent de dose à 1m du sol en nSv/h	60	170	350	270

Remarques : Prise de mesures sur le chemin de la sortie de la ferme jusqu'à la fin contre la voie rapide. Les valeurs étant plus intéressantes que sur la zone désignée.

Conclusion du contrôle : Présence de stériles marqués radiologiquement

- **Oui** (voir verso)
- **Non**
 - Terrain naturel
 - Pas de produits rapportés visibles
 - Valeur max de débit de photons à 1 m inférieure à 200 c/s $SPP\gamma$

Répartition des valeurs (coups SPPγ.s⁻¹ à 1 m) :

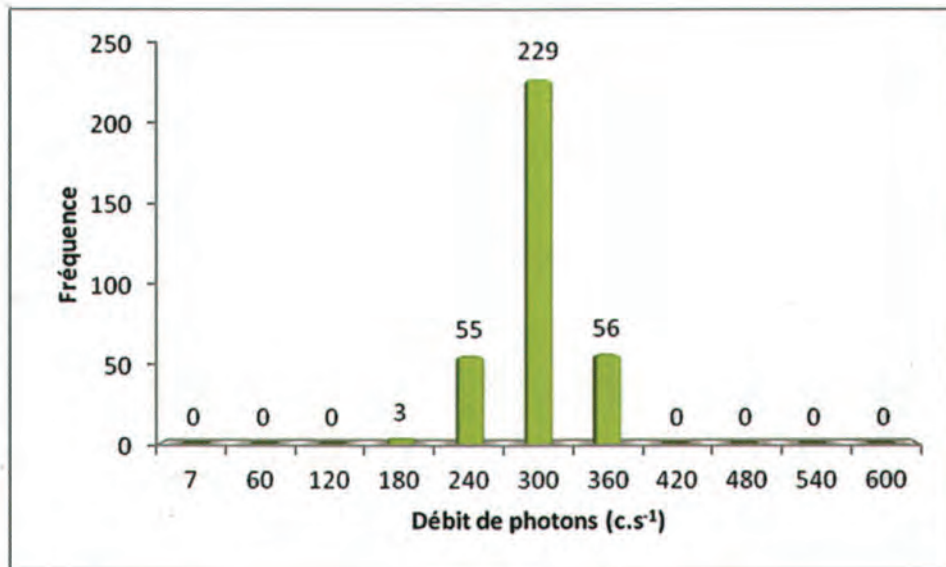

Remarques : Cliquez ici pour taper du texte.

Définition du scénario d'exposition :

Scénario d'exposition retenu : Chemin (400h/an)

Calcul de la dose efficace ajoutée :

Dose Efficace Ajoutée Annuelle : 0,15 mSv/an

(et avec les 400h/an sur le point maximum de la zone : 0,21 mSv/an)

Conclusion et suite à donner aux investigations :



Etude clôturée



Complément d'étude ou intervention

Aucuns travaux envisagés. Pour mémoire collective.

85A-M.L.90 / n° 414

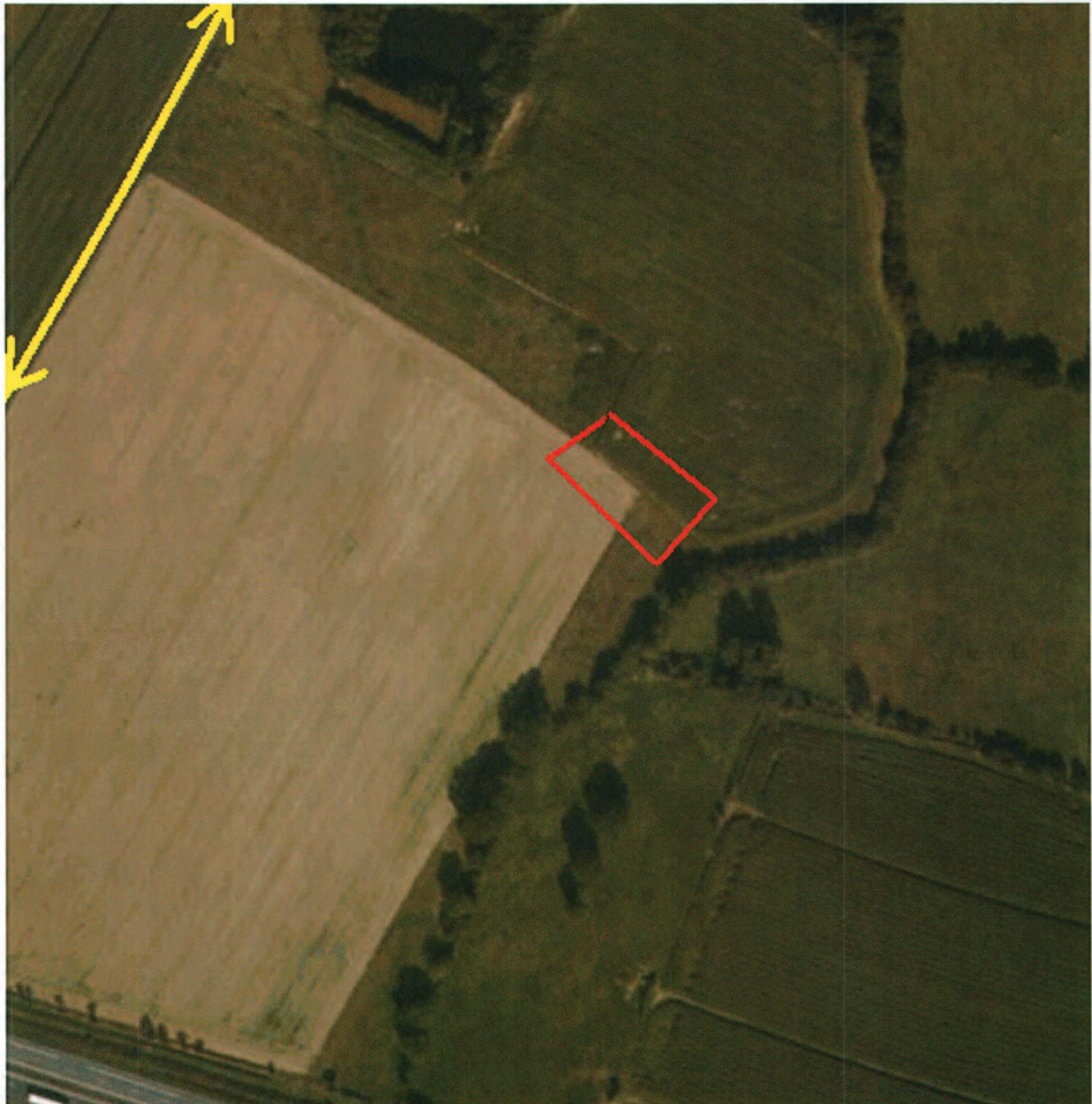

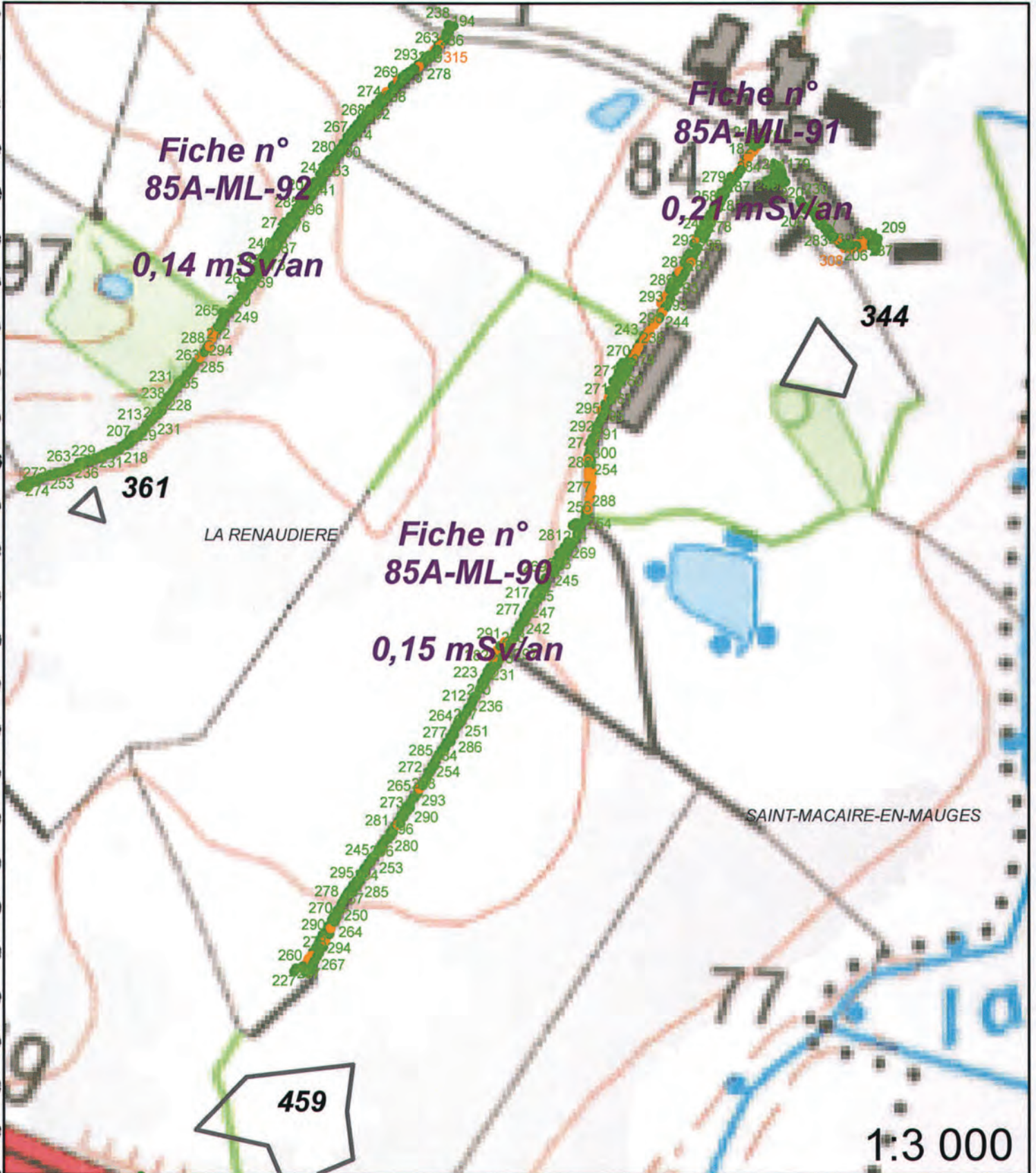

Légende

- | | | | |
|--|------------------|---------------------------------|-------------------------------|
| | Site minier | | Zone avec présence de stérile |
| | MCO | Plan Compteur (SPPgamma) | |
| | Niveau d'eau MCO | | < 300 c/s |
| | Contour Survol | | 300 < x < 600 c/s |
| | | | > 600 c/s |

Fiche n° :	85A-M.L.91	Date:	01/02/2013
Intervenant	David Verbois		
Localisation	N° du bloc :	85A	
	N° zone d'intérêt :	344,345	
	Commune :	La Renaudière	
	Adresse :	La Chevallerie	
Personne contactée	Maire de La Renaudière		

Description de la zone

Habitation

Résultats du contrôle

Enregistrement des données

<u>1ere étape : balayage de la zone</u>	Valeur bruit de fond local	Minimum	Maximum	Moyenne
Débit de photon à 1m du sol en coups $SPP\gamma.s^{-1}$ (c/s)	60	80	300	180
<u>2ème étape : surface avec stériles</u>				
Débit de photon à 1m du sol en coups $SPP\gamma.s^{-1}$ (c/s)	60	148	359	249
Débit d'équivalent de dose à 1m du sol en nSv/h	60	150	360	250

Remarques : Prise de mesures sur petites portions. Pas sur que ce soit réellement du stériles. Les murs de la grange allant jusqu'à 260 c/s à 1m.

Conclusion du contrôle : Présence de stériles marqués radiologiquement

- **Oui** (voir verso)
- **Non**
 - Terrain naturel
 - Pas de produits rapportés visibles
 - Valeur max de débit de photons à 1 m inférieure à 200 c/s $SPP\gamma$

Répartition des valeurs (coups SPP γ .s⁻¹ à 1 m) :

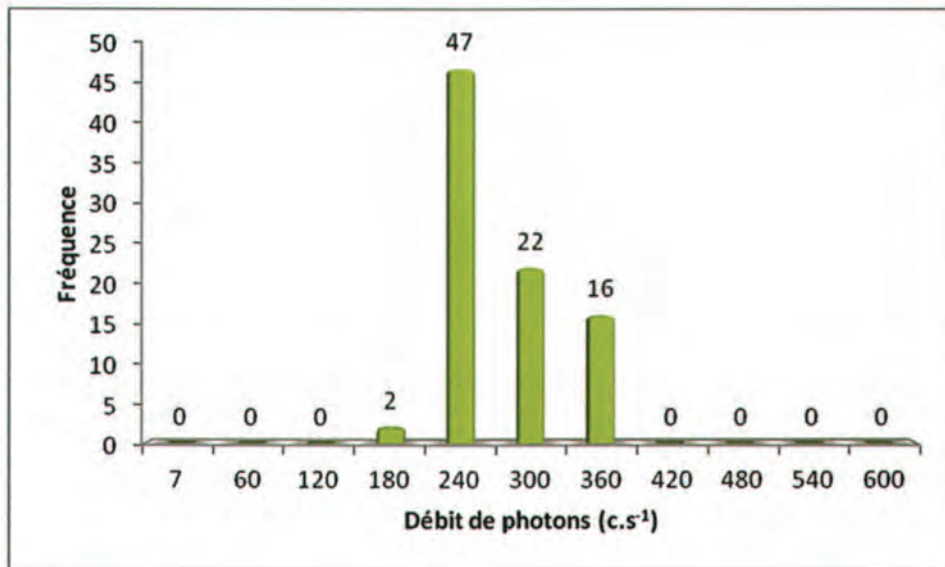

Remarques : Cliquez ici pour taper du texte.

Définition du scénario d'exposition :

Scénario d'exposition retenu : Cour de ferme (800h/an)

Calcul de la dose efficace ajoutée :

Dose Efficace Ajoutée Annuelle : 0,21 mSv/an

(et avec les 800h/an sur le point maximum de la zone : 0,34 mSv/an)

Conclusion et suite à donner aux investigations :

Etude clôturée Complément d'étude ou intervention

Aucuns travaux envisagés. Pour mémoire collective.

85A-M.L.91 / n° 344,345



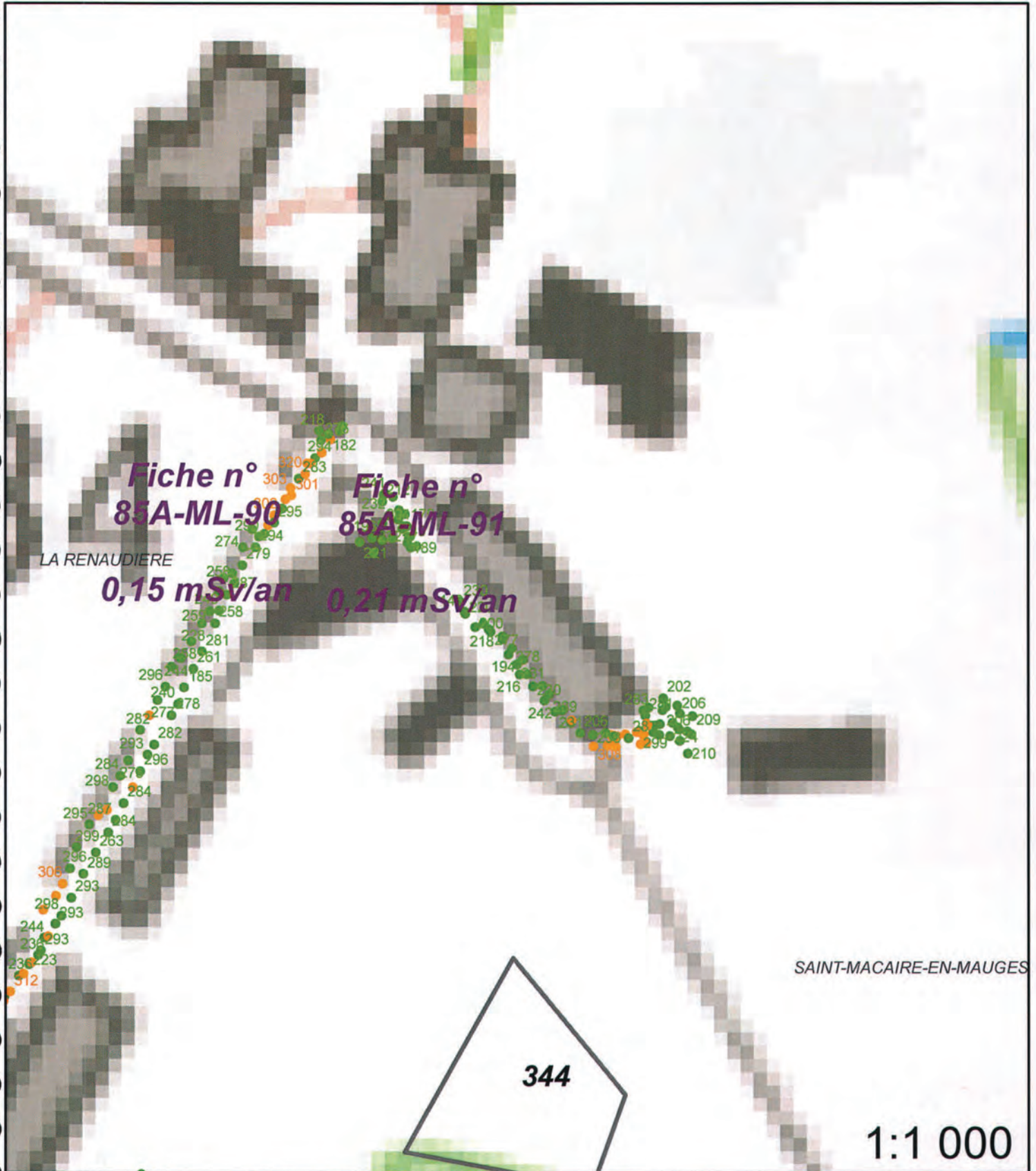

Légende

- | | | | |
|--|------------------|---------------------------------|-------------------------------|
| | Site minier | | Zone avec présence de stérile |
| | MCO | Plan Compteur (SPPgamma) | |
| | Niveau d'eau MCO | | < 300 c/s |
| | Contour Survol | | 300 < x < 600 c/s |
| | | | > 600 c/s |

Fiche n° : 85A-M.L.92		Date: 01/02/2013	
Intervenant	David Verbois		
Localisation	N° du bloc :	85A	
	N° zone d'intérêt :	361	
	Commune :	La Renaudière	
	Adresse :	La Providence	
Personne contactée	Maire de La Renaudière		

Description de la zone

Chemin

Résultats du contrôle

Enregistrement des données

1ere étape : balayage de la zone	Valeur bruit de fond local	Minimum	Maximum	Moyenne
Débit de photon à 1m du sol en coups SPPy.s ⁻¹ (c/s)	60	100	300	200
2ème étape : surface avec stériles				
Débit de photon à 1m du sol en coups SPPy.s ⁻¹ (c/s)	60	162	344	258
Débit d'équivalent de dose à 1m du sol en nSv/h	60	140	360	260

Remarques : Prise de mesures sur le chemin du bord de la route jusqu'au champ

Conclusion du contrôle : Présence de stériles marqués radiologiquement

- **Oui** (voir verso)
- **Non**
 - Terrain naturel
 - Pas de produits rapportés visibles
 - Valeur max de débit de photons à 1 m inférieure à 200 c/s SPPy

Répartition des valeurs (coups SPPγ.s⁻¹ à 1 m) :

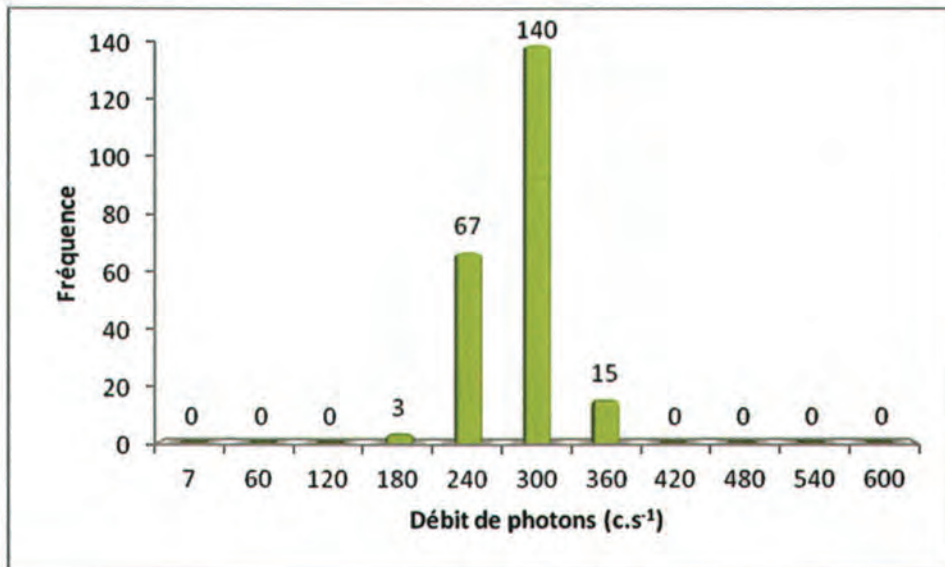

Remarques : Cliquez ici pour taper du texte.

Définition du scénario d'exposition :

Scénario d'exposition retenu : Chemin (400h/an)

Calcul de la dose efficace ajoutée :

Dose Efficace Ajoutée Annuelle : 0,14 mSv/an

(et avec les 400h/an sur le point maximum de la zone : 0,21 mSv/an)

Conclusion et suite à donner aux investigations :

- Etude clôturée Complément d'étude ou intervention

Aucuns travaux envisagés. Pour mémoire collective.

85A-M.L.92 / n° 361



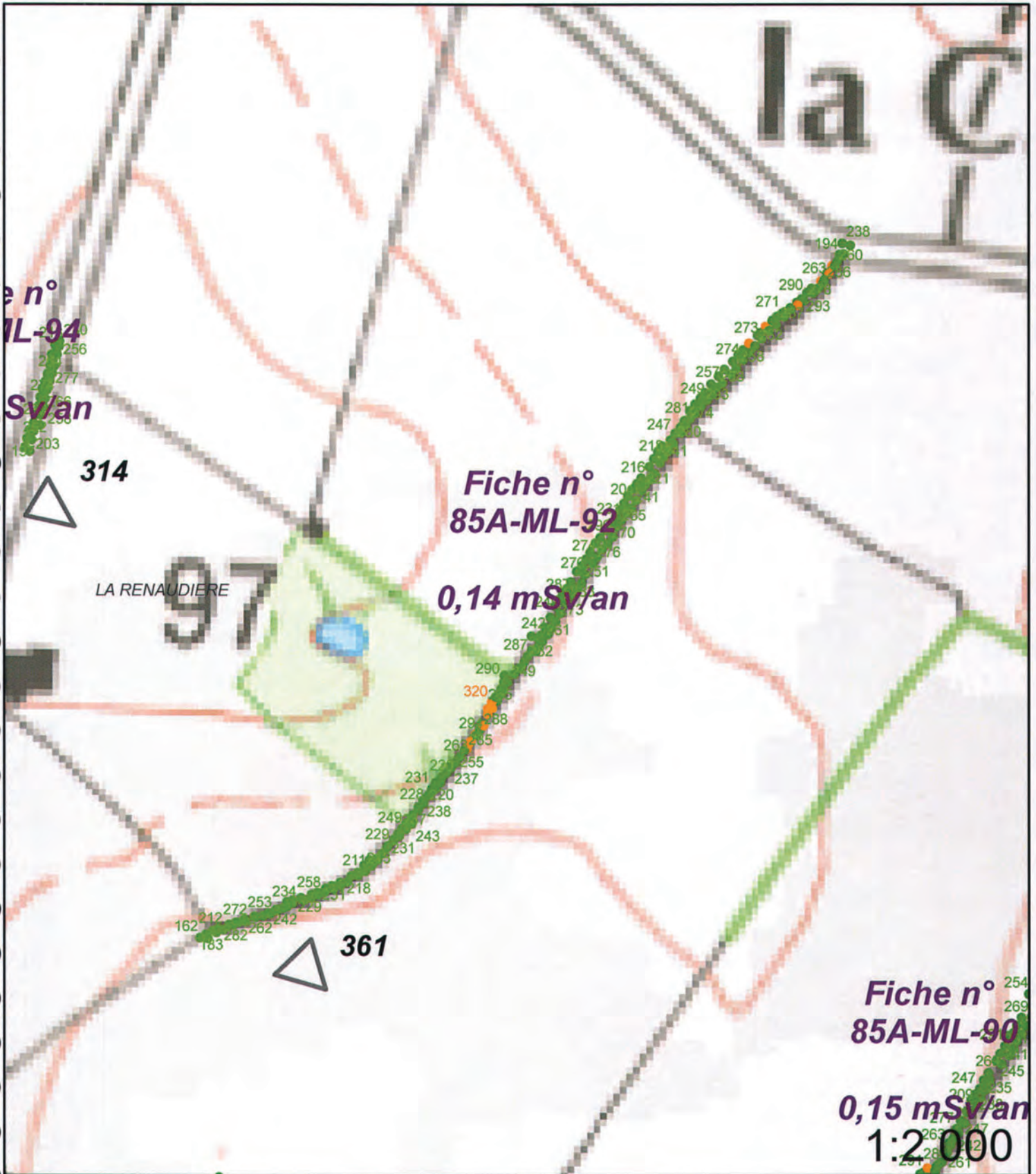

Légende

- | | |
|------------------|---------------------------------|
| Site minier | Zone avec présence de stérile |
| MCO | Plan Compteur (SPPgamma) |
| Niveau d'eau MCO | < 300 c/s |
| Contour Survol | 300 < x < 600 c/s |
| | > 600 c/s |

Fiche n° : 85A-M.L.94		Date: 01/02/2013	
Intervenant	David Verbois		
Localisation	N° du bloc :	85A	
	N° zone d'intérêt :	314	
	Commune :	La Renaudière	
	Adresse :	La Providence	
Personne contactée	Maire de La Renaudière		

Description de la zone

Hangar, bâtiment en bordure de route.

Résultats du contrôle

Enregistrement des données

1ere étape : balayage de la zone	Valeur bruit de fond local	Minimum	Maximum	Moyenne
Débit de photon à 1m du sol en coups $SPP\gamma.s^{-1}$ (c/s)	60	100	250	200
2ème étape : surface avec stériles				
Débit de photon à 1m du sol en coups $SPP\gamma.s^{-1}$ (c/s)	60	191	291	247
Débit d'équivalent de dose à 1m du sol en nSv/h	60	190	300	250

Remarques : Prise de mesures sur la route. Je classe en stériles mais ce genre de valeur, on en retrouve partout où le granit est en surface.

Conclusion du contrôle : Présence de stériles marqués radiologiquement

- **Oui** (voir verso)
- **Non**
 - Terrain naturel
 - Pas de produits rapportés visibles
 - Valeur max de débit de photons à 1 m inférieure à 200 c/s $SPP\gamma$

Répartition des valeurs (coups $SPP\gamma.s^{-1}$ à 1 m) :

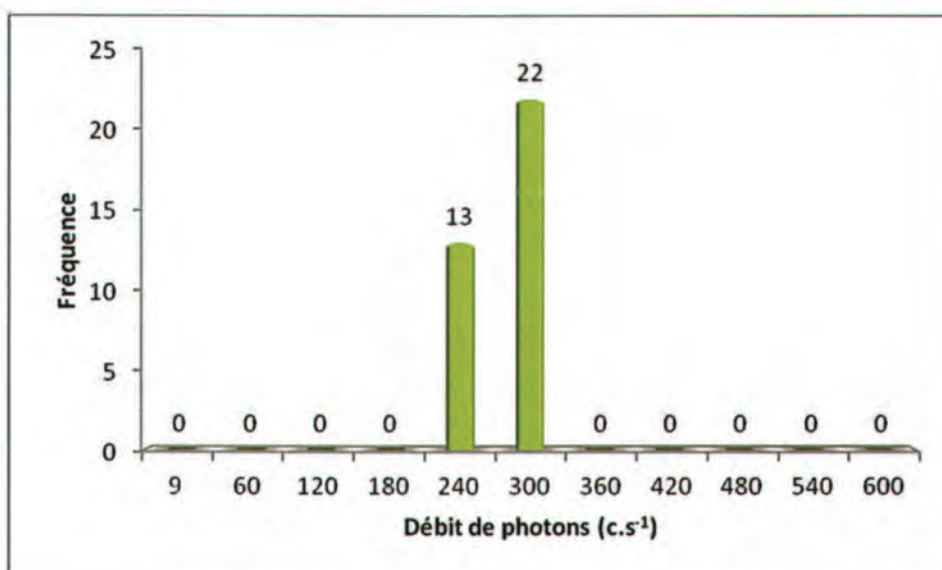

Remarques : Cliquez ici pour taper du texte.

Définition du scénario d'exposition :

Scénario d'exposition retenu : Chemin (400h/an)

Calcul de la dose efficace ajoutée :

Dose Efficace Ajoutée Annuelle : 0,13 mSv/an

(et avec les 400h/an sur le point maximum de la zone : 0,17 mSv/an)

Conclusion et suite à donner aux investigations :

Etude clôturée Complément d'étude ou intervention

Aucuns travaux envisagés. Pour mémoire collective.

85A-M.L.94 / n° 314



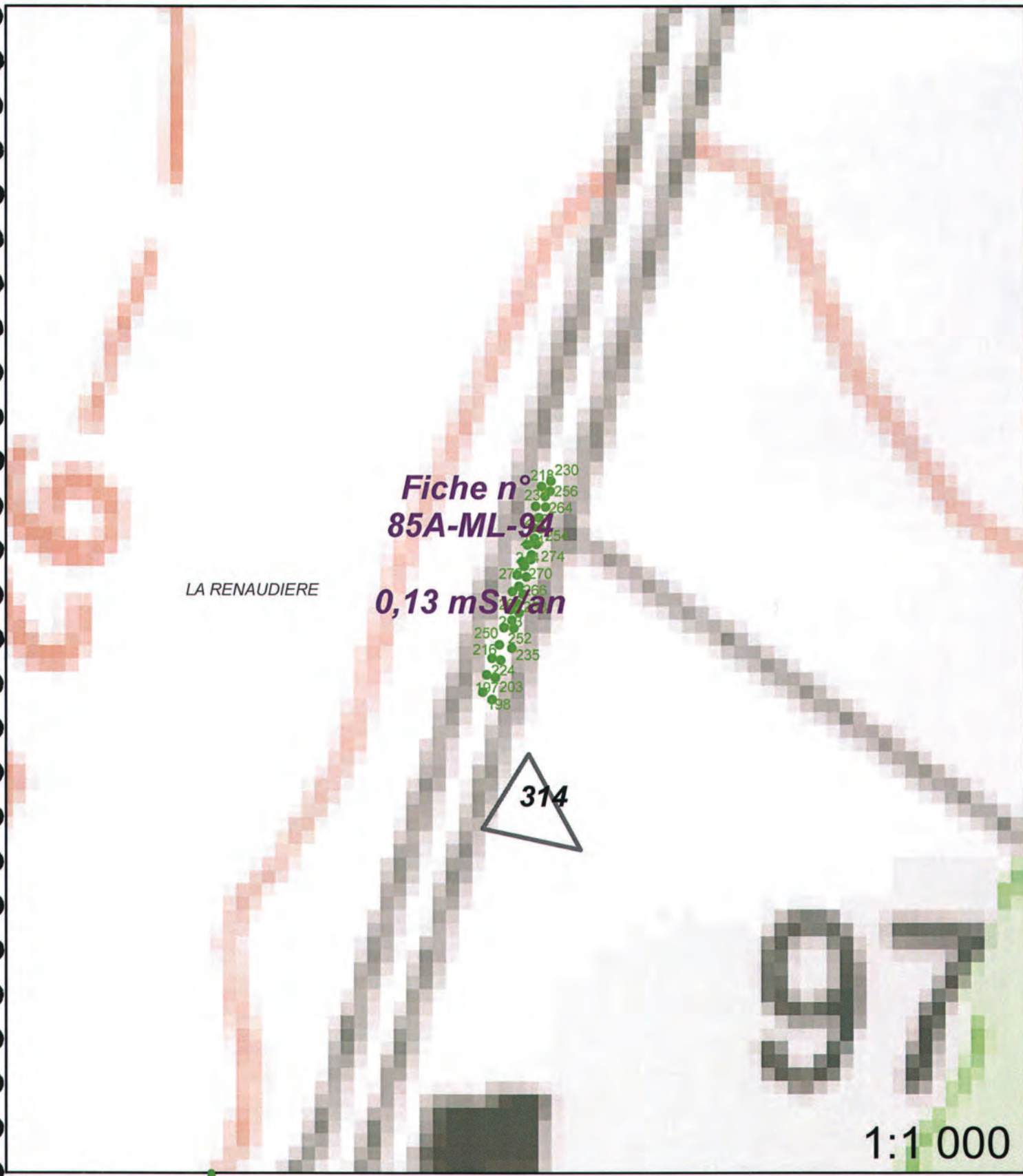

Légende

- Site minier
- MCO
- Niveau d'eau MCO
- Contour Survol

- Zone avec présence de stérile
- Plan Compteur (SPPgamma)**
- < 300 c/s
 - 300 < x < 600 c/s
 - > 600 c/s

Fiche n° : 85A-M.L.95		Date: 01/02/2013
Intervenant	David Verbois	
Localisation	N° du bloc :	85A
	N° zone d'intérêt :	320
	Commune :	La Renaudière
	Adresse :	La Basse Raillère
Personne contactée	Maire de La Renaudière	

Description de la zone

Route

Résultats du contrôle

Enregistrement des données

1ere étape : balayage de la zone	Valeur bruit de fond local	Minimum	Maximum	Moyenne
Débit de photon à 1m du sol en coups SPP γ .s ⁻¹ (c/s)	60	80	300	190
2ème étape : surface avec stériles				
Débit de photon à 1m du sol en coups SPP γ .s ⁻¹ (c/s)	60	144	409	240
Débit d'équivalent de dose à 1m du sol en nSv/h	60	140	420	250

Remarques : Prise de mesures sur le chemin du village de « belle vue » jusqu'au village de « la basse raillère ».

Conclusion du contrôle : Présence de stériles marqués radiologiquement

- **Oui** (voir verso)
- **Non**
 - Terrain naturel
 - Pas de produits rapportés visibles
 - Valeur max de débit de photons à 1 m inférieure à 200 c/s SPP γ

Répartition des valeurs (coups $SPP\gamma.s^{-1}$ à 1 m) :

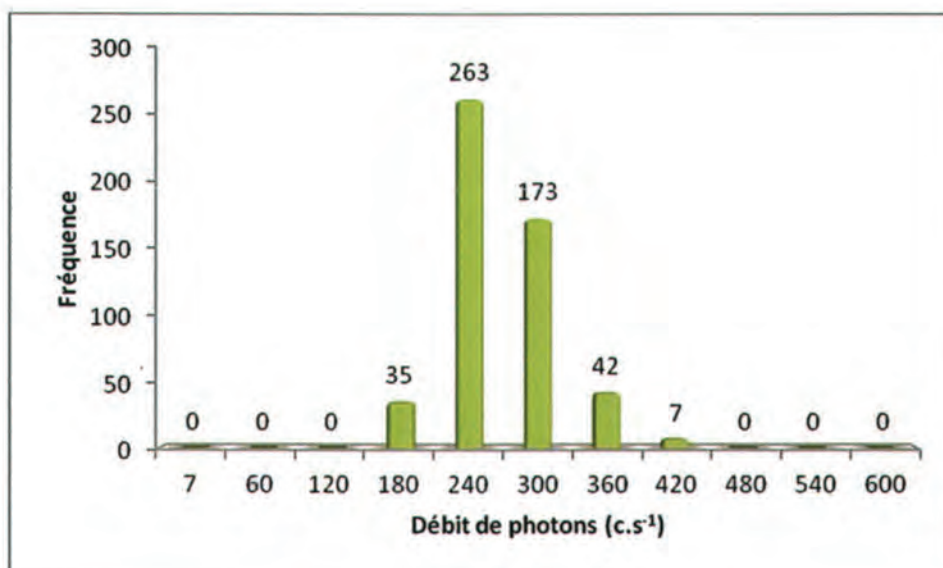

Remarques : Cliquez ici pour taper du texte.

Définition du scénario d'exposition :

Scénario d'exposition retenu : Chemin (400h/an)

Calcul de la dose efficace ajoutée :

Dose Efficace Ajoutée Annuelle : 0,13 mSv/an

(et avec les 400h/an sur le point maximum de la zone : 0,26 mSv/an)

Conclusion et suite à donner aux investigations :

Etude clôturée Complément d'étude ou intervention

Aucuns travaux envisagés. Pour mémoire collective.

85A-M.L.95 / n° 320





Légende

- | | |
|------------------|---------------------------------|
| Site minier | Zone avec présence de stérile |
| MCO | Plan Compteur (SPPgamma) |
| Niveau d'eau MCO | < 300 c/s |
| Contour Survol | 300 < x < 600 c/s |
| | > 600 c/s |

Fiche n° : 85A-M.L.96		Date: 01/02/2013
Intervenant	David Verbois	
Localisation	N° du bloc :	85A
	N° zone d'intérêt :	249,256
	Commune :	La Renaudière
	Adresse :	Le Vigneau
Personne contactée	Maire de La Renaudière	

Description de la zone

Habitation et pension pour chien.

Résultats du contrôle

Enregistrement des données

1ere étape : balayage de la zone	Valeur bruit de fond local	Minimum	Maximum	Moyenne
Débit de photon à 1m du sol en coups SPP γ .s ⁻¹ (c/s)	60	60	250	150
2ème étape : surface avec stériles				
Débit de photon à 1m du sol en coups SPP γ .s ⁻¹ (c/s)	60	179	282	230
Débit d'équivalent de dose à 1m du sol en nSv/h	60	180	280	230

Remarques : Prise de mesures devant le hangar à coté de l'accueil.

Conclusion du contrôle : Présence de stériles marqués radiologiquement

- **Oui** (voir verso)
- **Non**
 - Terrain naturel
 - Pas de produits rapportés visibles
 - Valeur max de débit de photons à 1 m inférieure à 200 c/s SPP γ

Répartition des valeurs (coups $SPP\gamma.s^{-1}$ à 1 m) :

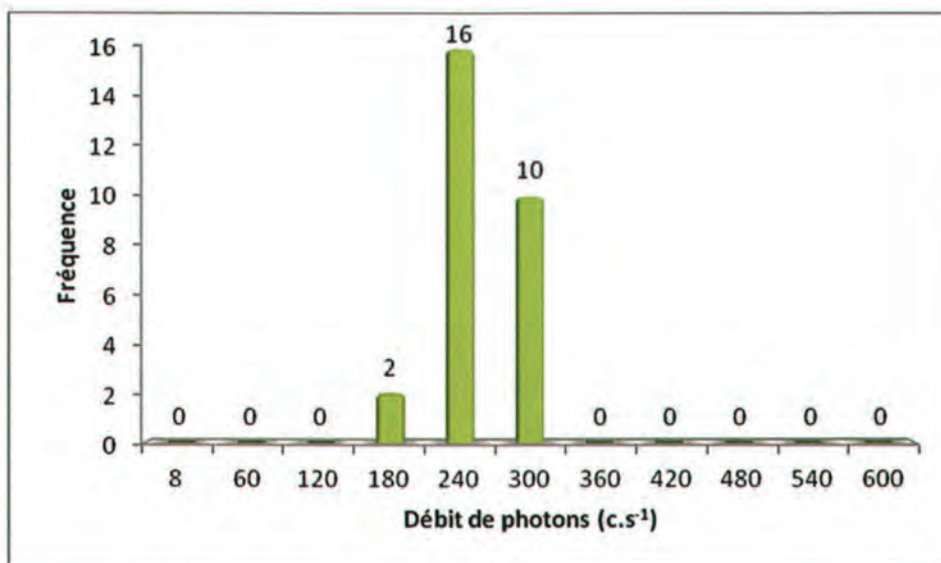

Remarques : Cliquez ici pour taper du texte.

Définition du scénario d'exposition :

Scénario d'exposition retenu : Entreprise (2 000h/an)

Calcul de la dose efficace ajoutée :

Dose Efficace Ajoutée Annuelle : 0,39 mSv/an

(et avec les 2 000h/an sur le point maximum de la zone : 0,52 mSv/an)

Conclusion et suite à donner aux investigations :

Etude clôturée Complément d'étude ou intervention

Aucuns travaux envisagés. Pour mémoire collective.

85A-M.L.96 / n° 249,256



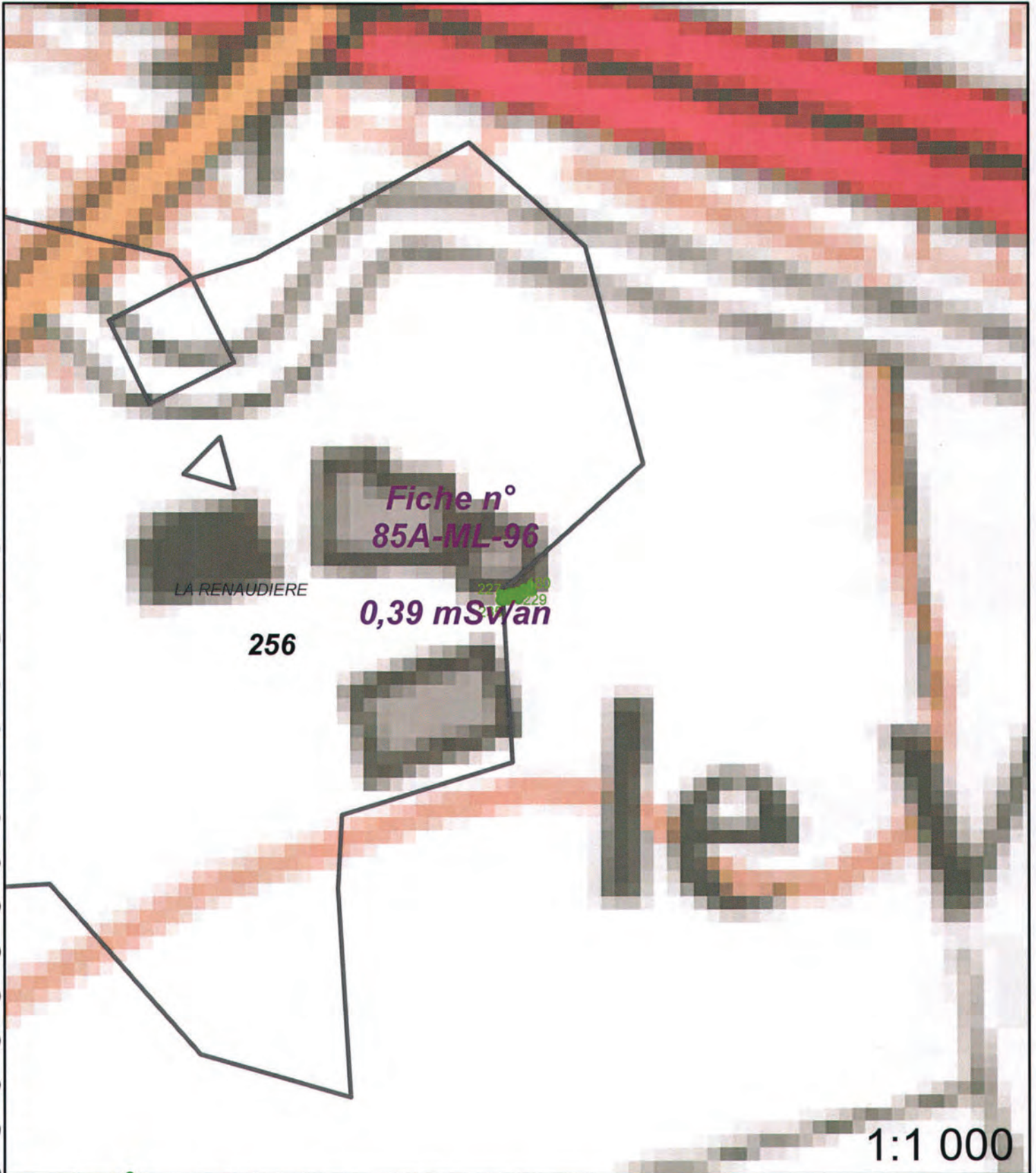

Légende

- Site minier
- MCO
- Niveau d'eau MCO
- Contour Survol

Plan Compteur (SPPgamma)

- < 300 c/s
- 300 < x < 600 c/s
- > 600 c/s

Fiche n° :	85A-M.L.294	Date:	22/02/2013
Intervenant	David Verbois		
Localisation	N° du bloc :	85A	
	N° zone d'intérêt :	Hb La Foye Moreau	
	Commune :	La Renaudière	
	Adresse :	La Foye Moreau	
Personne contactée	Maire de La Renaudière		

Description de la zone

Ferme, chambres et table d'hôtes.

Résultats du contrôle

Enregistrement des données

1ere étape : balayage de la zone	Valeur bruit de fond local	Minimum	Maximum	Moyenne
Débit de photon à 1m du sol en coups SPPy.s ⁻¹ (c/s)	60	60	500	250
2ème étape : surface avec stériles				
Débit de photon à 1m du sol en coups SPPy.s ⁻¹ (c/s)	60	174	1875	481
Débit d'équivalent de dose à 1m du sol en nSv/h	60	170	1880	480

Remarques : Zone en dehors du bloc, c'est la chambre d'hôte que j'avais choisi pour la semaine et bingo en plein dessus. Problème, le propriétaire est certain qu'il n'est pas le seul à avoir utilisé du remblai dans le secteur.

Conclusion du contrôle : Présence de stériles marqués radiologiquement

- **Oui** (voir verso)
- **Non**
 - Terrain naturel
 - Pas de produits rapportés visibles
 - Valeur max de débit de photons à 1 m inférieure à 300 c/s SPPy

Répartition des valeurs (coups SPPγ.s⁻¹ à 1 m) :

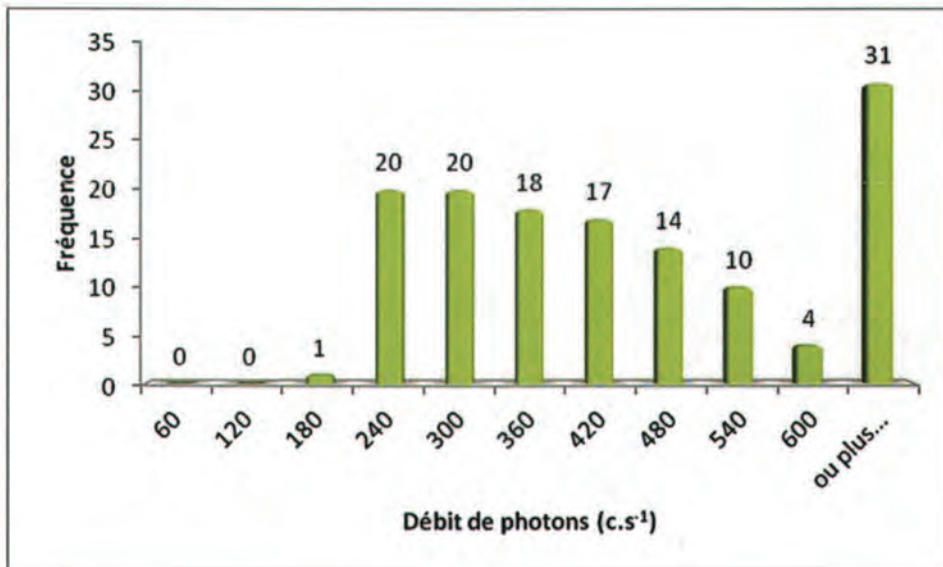

Remarques : Cliquez ici pour taper du texte.

Définition du scénario d'exposition :

Scénario d'exposition retenu : Cour d'habitation (1 360h/an)

Calcul de la dose efficace ajoutée :

Dose Efficace Ajoutée Annuelle : 0,69 mSv/an

(et avec les 1 360h/an sur le point maximum de la zone : 3,11 mSv/an)

Conclusion et suite à donner aux investigations :

Etude clôturée Complément d'étude ou intervention

AREVA propose une intervention afin de retirer les matériaux marqués.

85A-M.L.294 / n° Hb La Foye Moreau

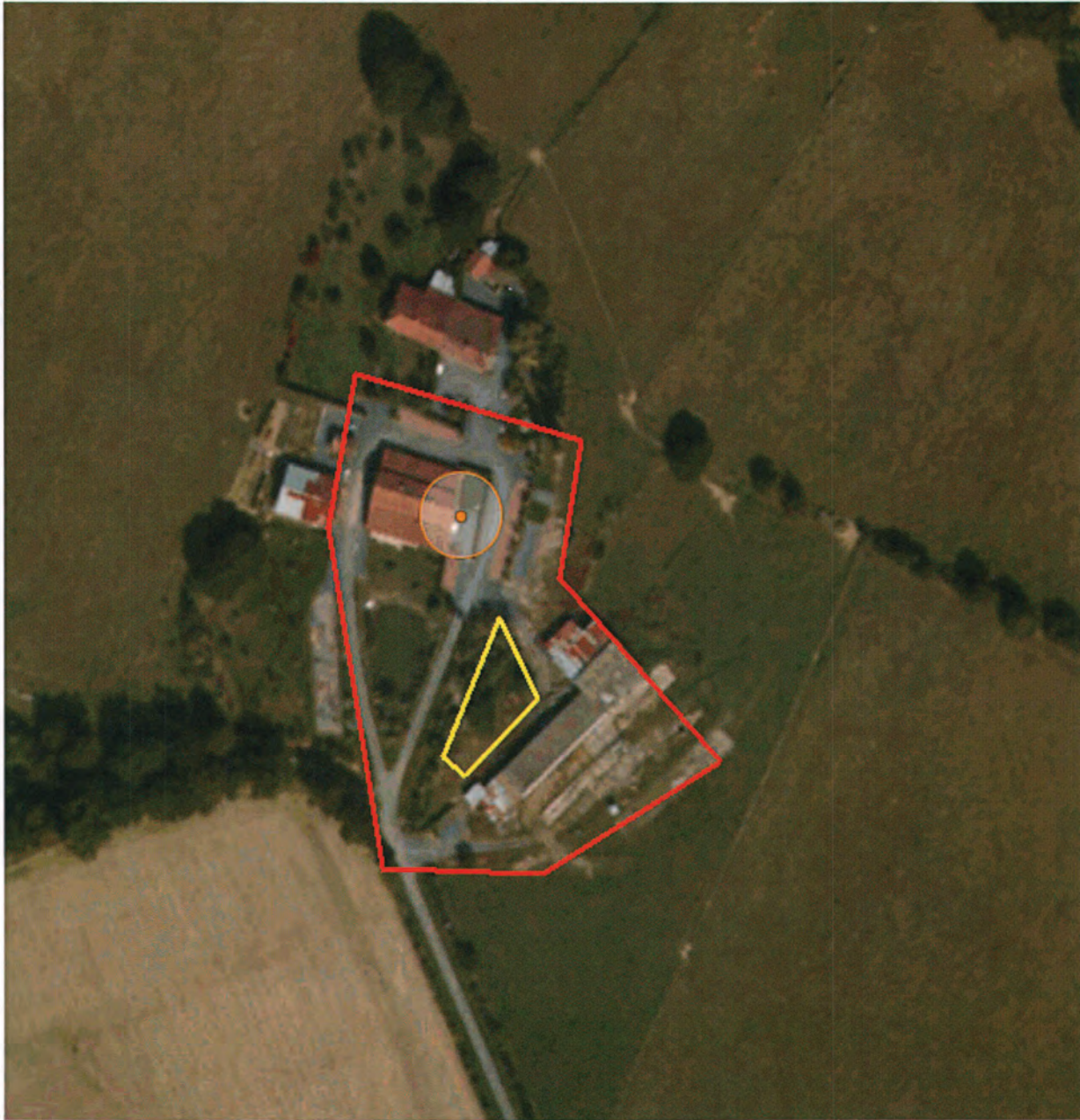

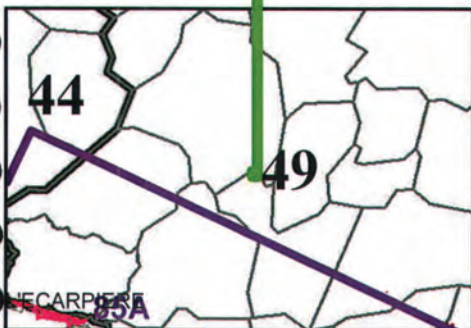

Légende

- Site minier
- MCO
- Niveau d'eau MCO
- Contour Survol

Plan Compteur (SPPgamma)

- < 300 c/s
- 300 < x < 600 c/s
- > 600 c/s