



Site Natura 2000 "MARAIS DU MES, BAIE ET DUNES DU PONT-MAHE, ETIANG DU PONT DE FER"
(Zone de protection spéciale FR5212007
(département de la Loire-Atlantique; région des Pays de la Loire))

Carte d'assemblage au 1/50 000 et 3 cartes au 1/25 000 annexées à l'arrêté de désignation
du site Natura 2000

07 OCT. 2015

Le Directeur de l'eau et de la biodiversité



François MITTEAULT

La directrice de la mémoire, du patrimoine et des archives

Myriam ACHARI

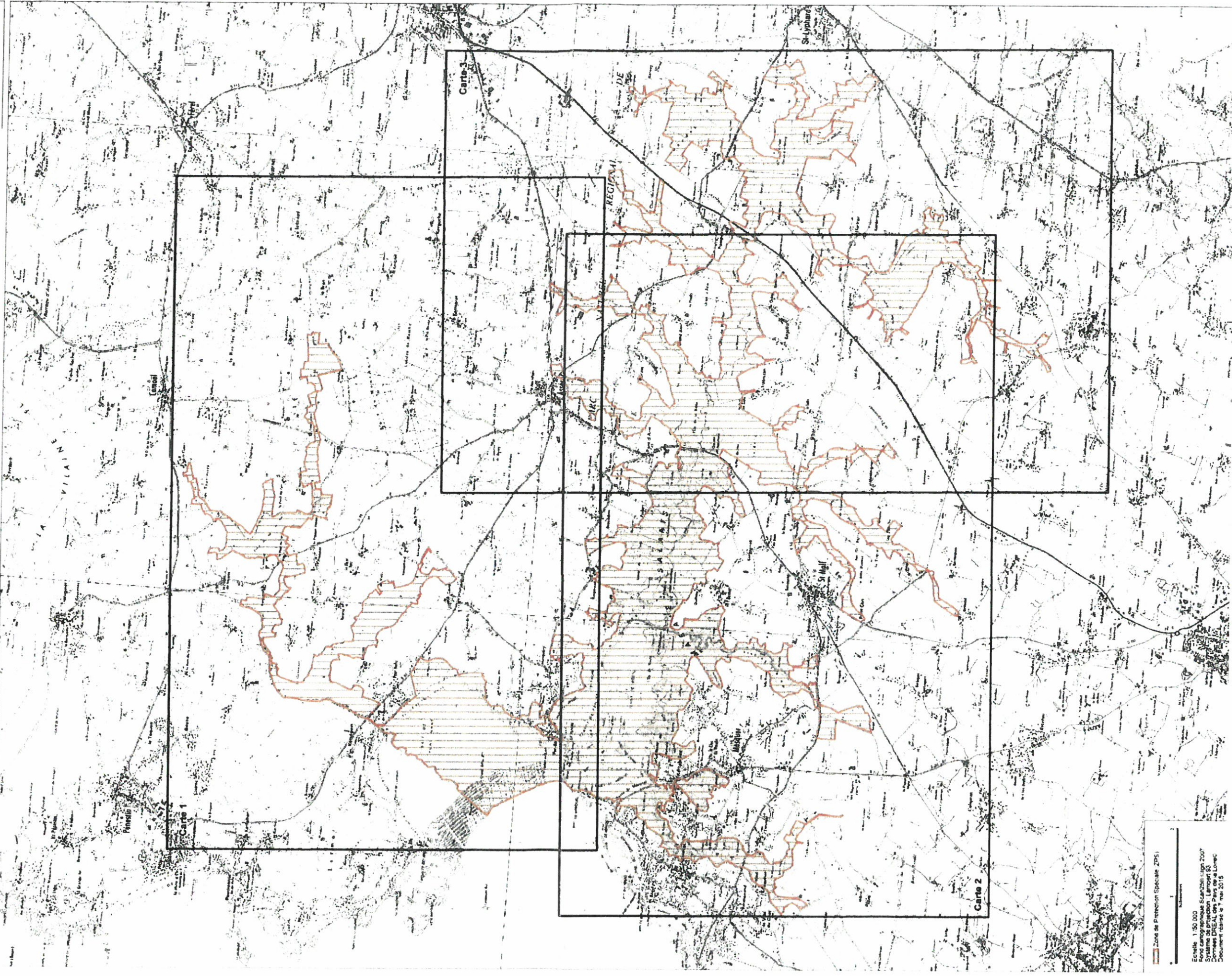

Zone de Protection Spéciale (ZPS)

Echelle 1/50 000
Système de coordonnées UTM
Système de projection Lambert 93
Données IGN, des Pays de la Loire
Document révisé le 7 mai 2015



Site Natura 2000 "MARAIS DU MES, BAIE ET DUNES DU PONT-MAHE, ETANG DU PONT DE FER"
Zone de protection spéciale FR5212007
(département de la Loire-Atlantique: région des Pays de la Loire)

Carte 1/3 au 1/25 000

07 OCT. 2015

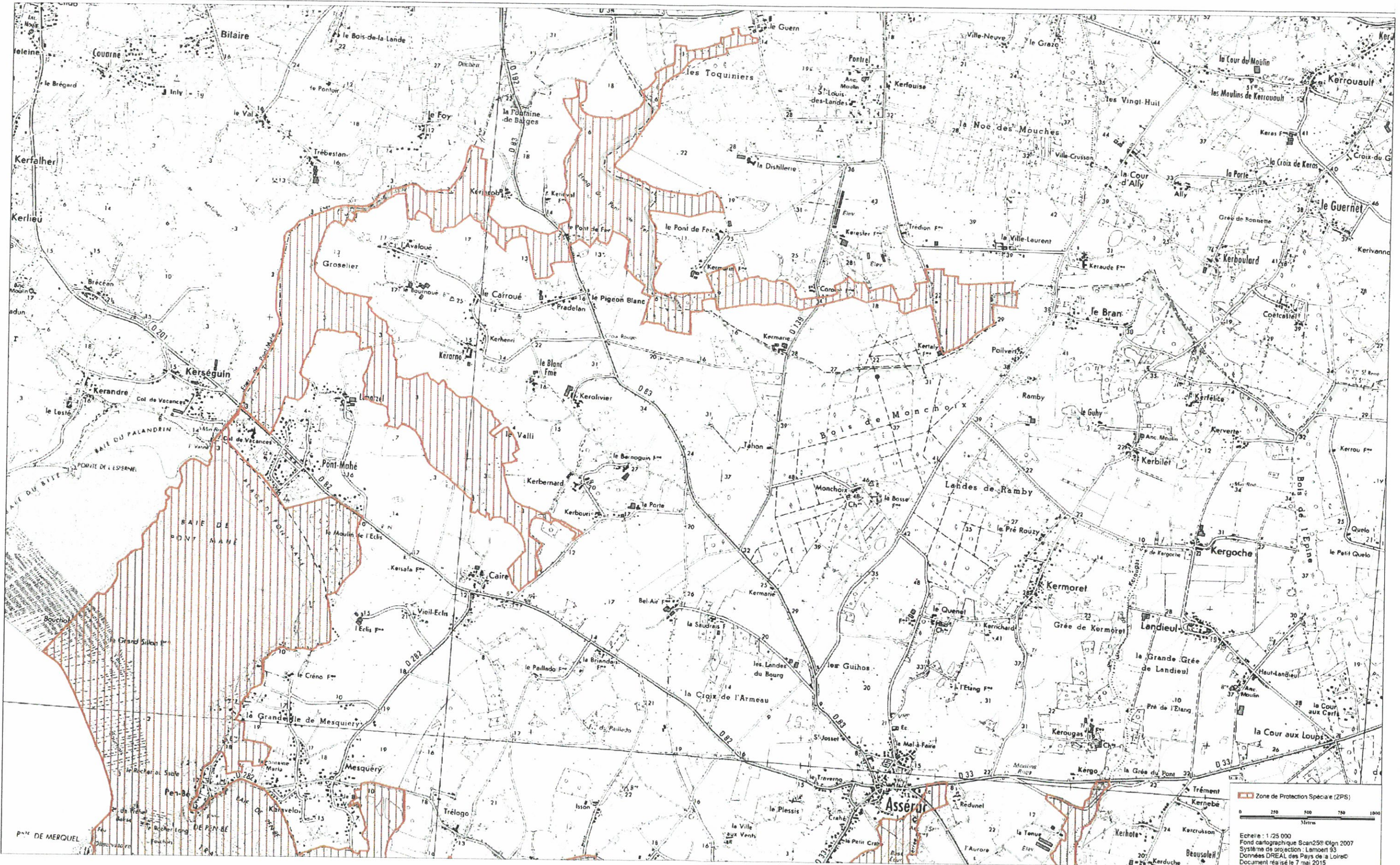

Zone de Protection Spéciale (ZPS)
Echelle : 1/25 000
Fond cartographique Scan25® ©IGN 2007
Système de projection : Lambert 93
Données DREAL des Pays de la Loire
Document réalisé le 7 mai 2015



Site Natura 2000 "MARAIS DU MÈS, BAIE ET DUNES DU PONT-MAË, ETANG DU PONT DE FER"
Zone de protection spéciale FR5212007
(département de la Loire-Atlantique, région des Pays de la Loire)

Carte 2/3 au 1/25 000

07 OCT. 2015

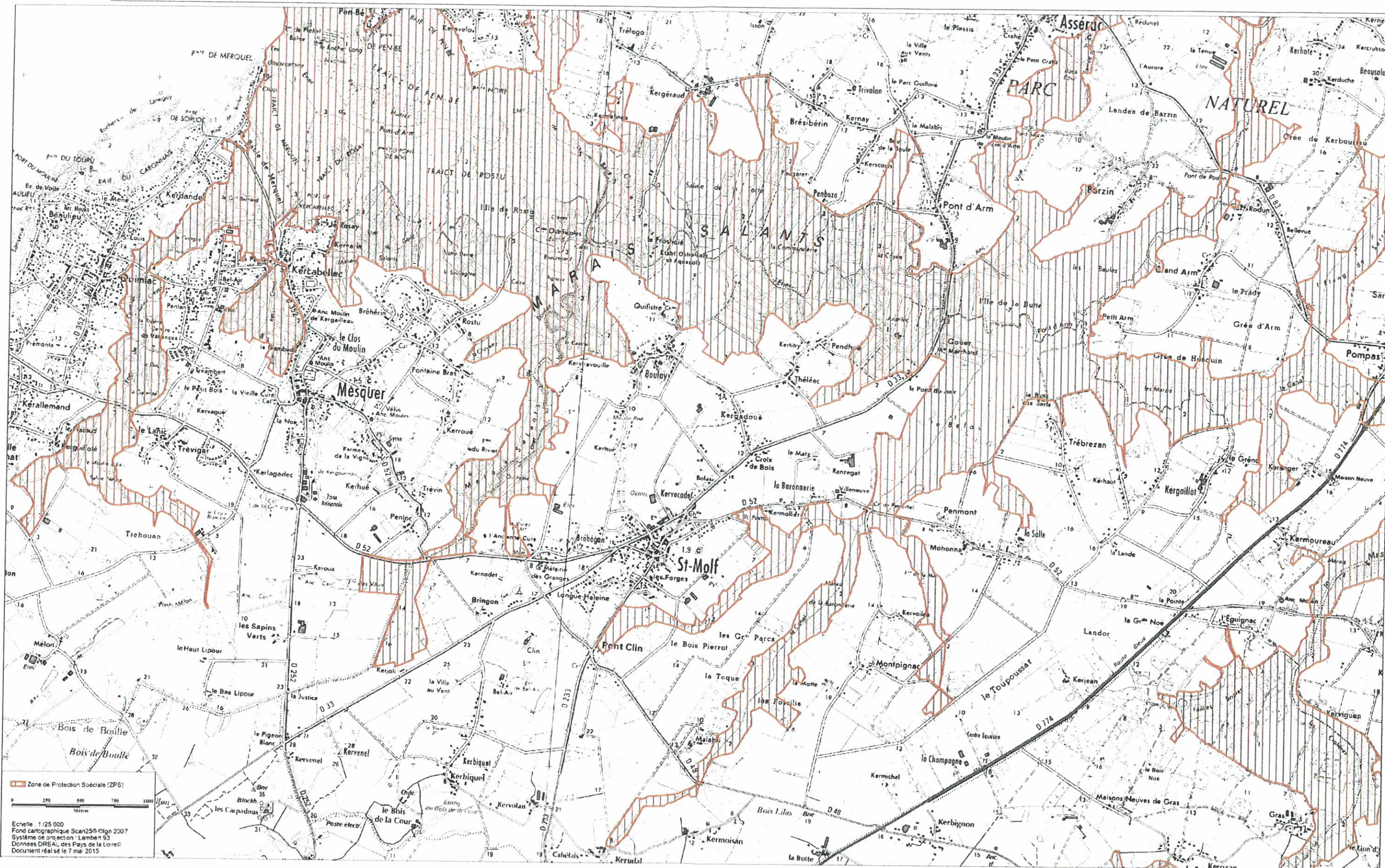

Zone de Protection Spéciale (ZPS)

Echelle: 1/25 000
Fond cartographique Scan2500 ©IGN 2007
Système de projection: Lambert 93
Données DREAL des Pays de la Loire
Document réalisé le 7 mai 2015

Site Natura 2000 "MARAIS DU MES, BAIE ET DUNES DU PONT-MAHE, ETANG DU PONT DE FER"
Zone de protection spéciale FR5212007
(département de la Loire-Atlantique; région des Pays de la Loire)

Carte 3/3 au 1/25 000

07 OCT. 2015

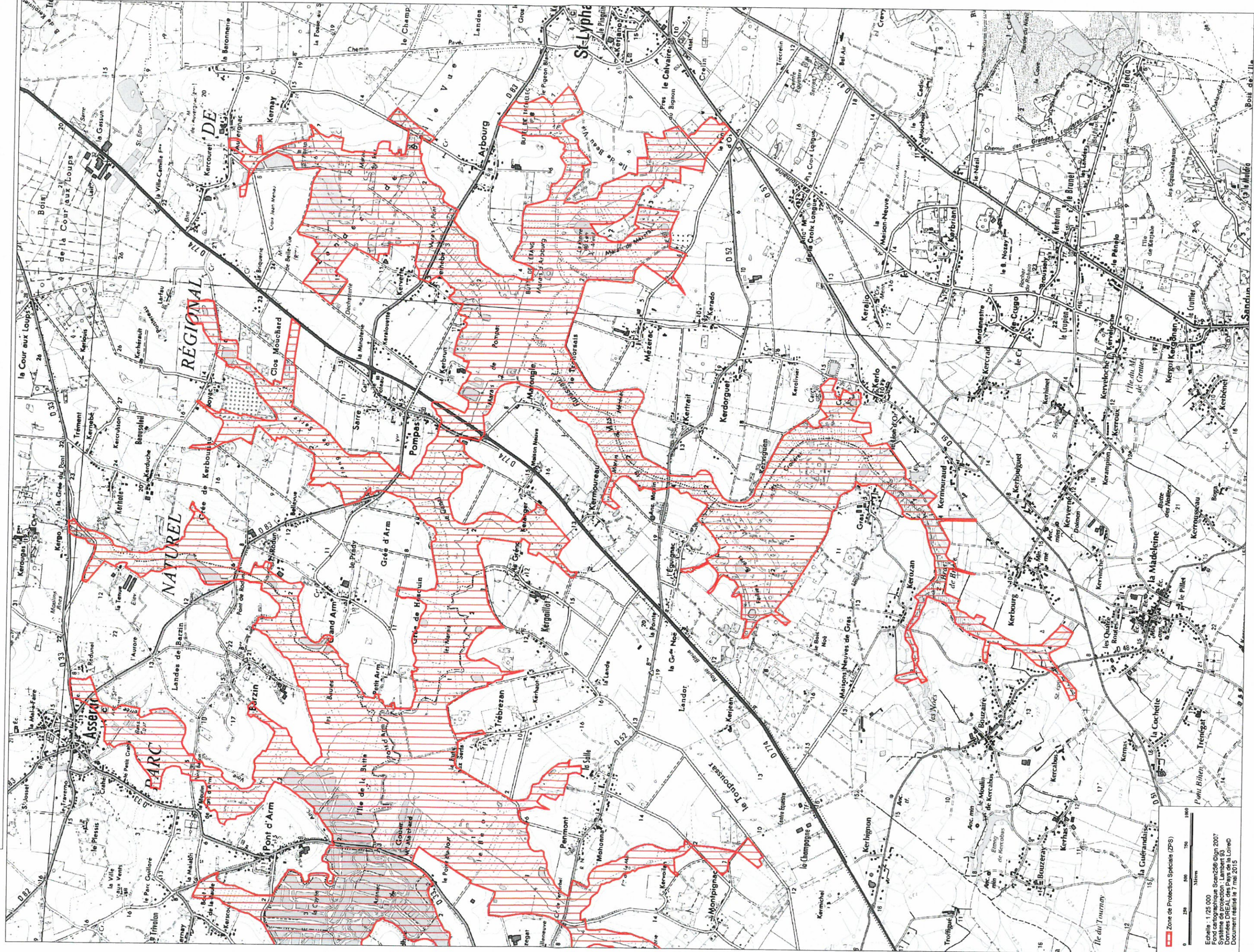
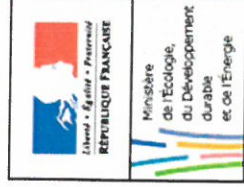

Zone de Protection Spéciale (ZPS)

Echelle : 1/25 000
Fond cartographique Scan250 ©IGN, 2007
Système de projection : Lambert 93
Document réalisé le 7 mai 2015