Liberté • Égalité • Fraternité
RÉPUBLIQUE FRANÇAISE

Ministère de l'Ecologie, du Développement durable et de l'Energie

Site Natura 2000 BOCAGE A OSMODERMA EREMITA ENTRE SILLE-LE-GUILLAUME ET LA GRANDE-CHARNIE
FR5202003 (Département de la Sarthe, Région des pays de la Loire)

Carte d'assemblage annexée à l'arrêté de désignation de la ZSC
signé le :

30 JAN. 2014

Pour le ministre et par délégation,
le directeur de l'eau et de la biodiversité
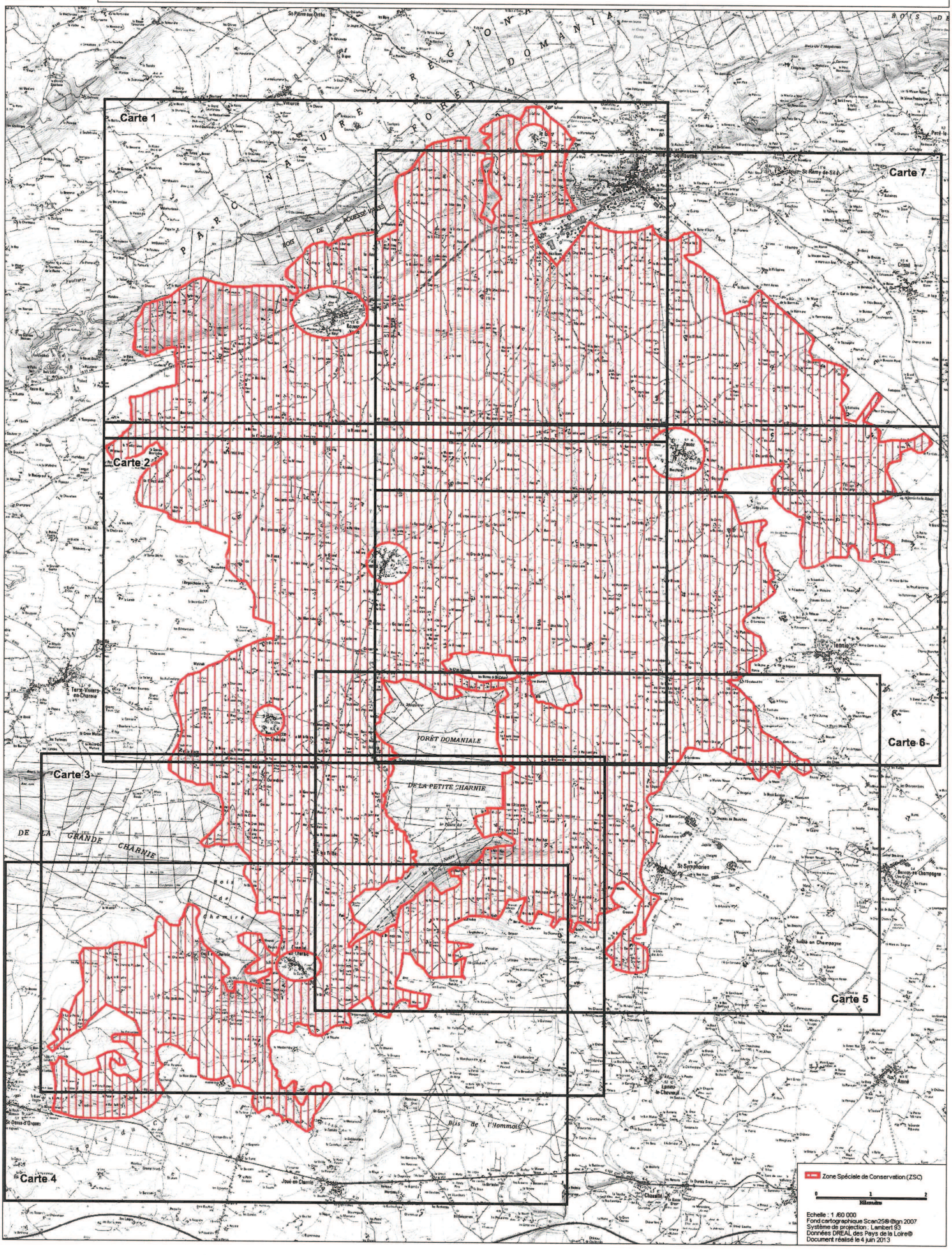
Laurent ROY