

Projet de Cimetière

Commune de La Baule (44)

Situation



Novembre 2012

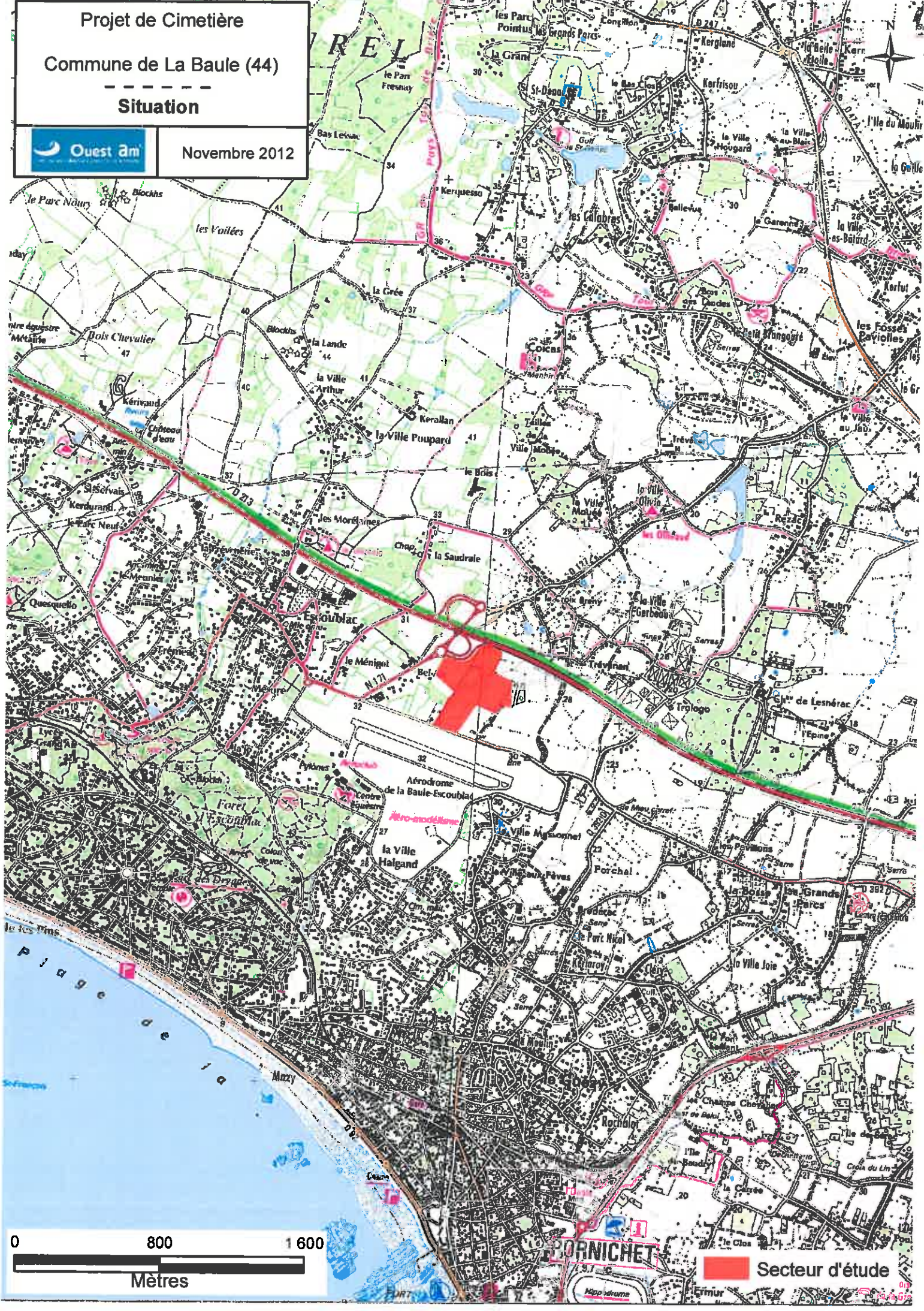

 Secteur d'étude



Photo 1 : Perspective Nord Vue depuis la Route Bleue

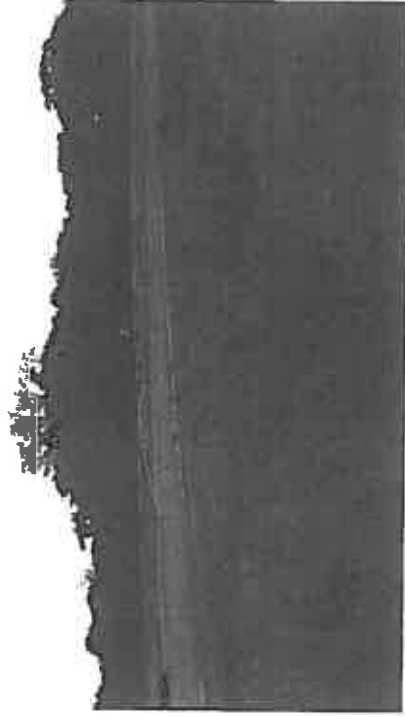

Photo 2 : Perspective Nord-Ouest Vue depuis l'échangeur



Photo 3 : Perspective Nord-Est



Photo 4 : Perspective Sud-Est

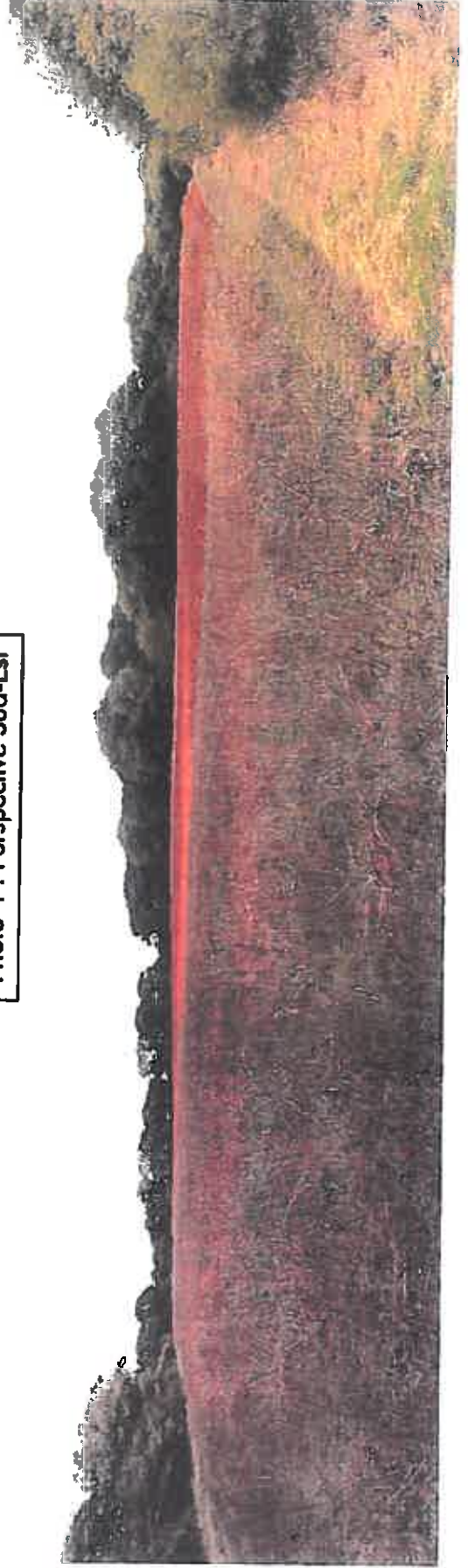

Photo 5 : Vue de l'habitation au Sud du site depuis la limite du projet



Photo 6 : Perspective Sud



Photo 7 : Perspective Sud-Ouest Avenue Bertho



PHOTOS DU 24/10/2012



	Ville de LA BAULE-ESCOUBLAC	Plan mesures compensatoires		Version : 1
Phase AVP	Aménagement du cimetière	MAÎTRE D'ŒUVRE 	OUEST AM Parc d'Activité d'Apigné 1 rue des Cornières BP 95101 35691 LE RIEU CEDEX	Tél: 02 99 34 95 70 Fax: 02 99 14 95 67
MAÎTRE D'OUVRAGE	LA BAULE-ESCOUBLAC 7 avenue Olivier Guichard 44 500 LA BAULE-ESCOUBLAC	Echelle : 1 / 2 000	Numéro d'étude : AF-12-0045	Chef de projet : DL
		Date : 01/10/2015	Numéro de plan :	Dessinateur : CP

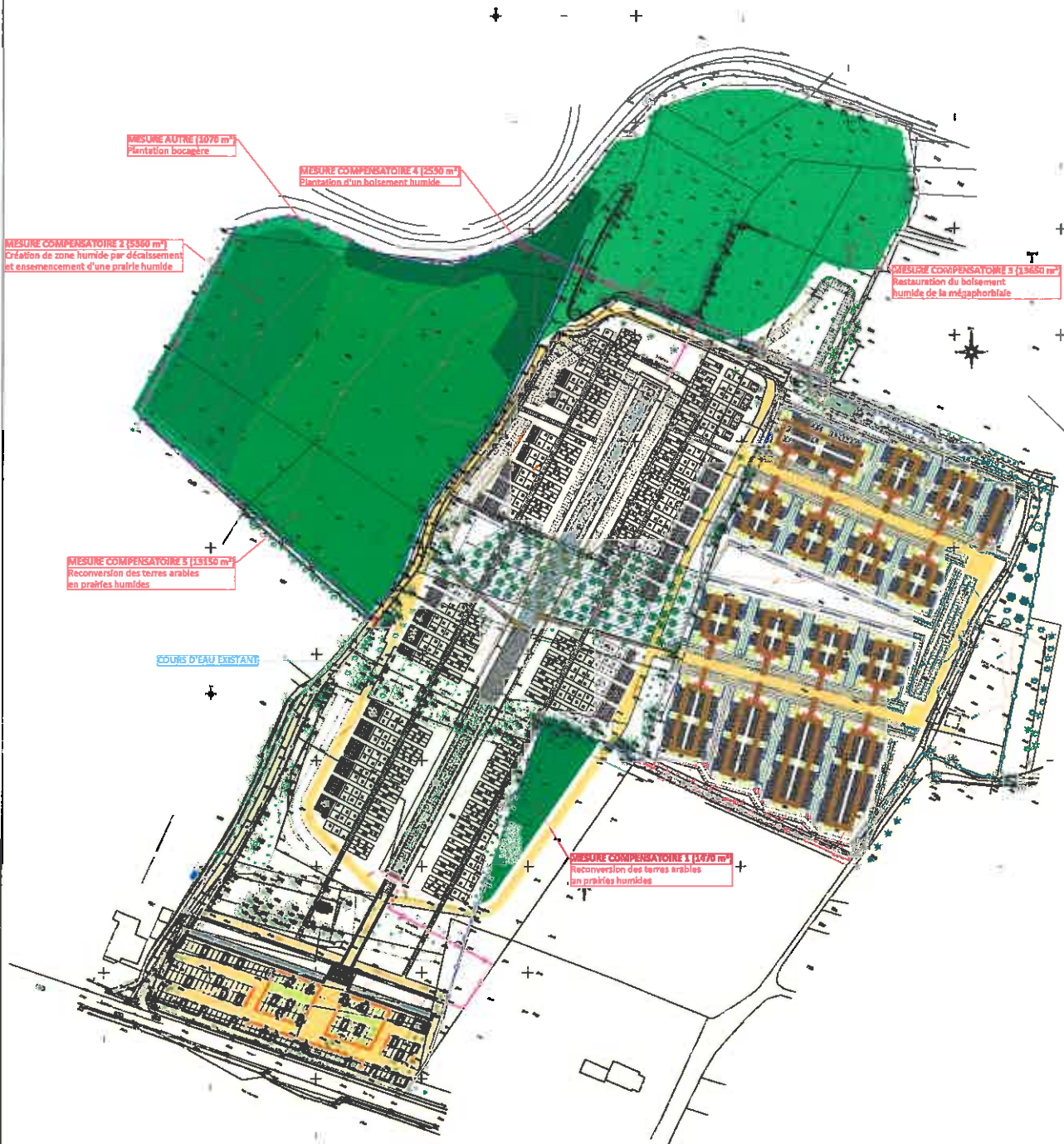

Projet de cimetière
Commune de La Baule (44)

HABITATS
(DONT ZONES HUMIDES)



Juillet 2013



Zone d'étude

Zones humides

- 31.81-Fourrés de prunellier sur zone humide
- 37.1-Mégaphorbiaie à Oenanthe safranée
- 44.92-Saulaie marécageuse
- 22.1-Eaux douces x 22.43-Végétation enracinée flottante
- 37.2-Prairie humide eutrophe
- 41.5-Chênaie acidiphile sur zone humide
- 82.1-Culture sur zone humide

Zones non humides

- 31.81-Fourrés de prunellier
- 31.85-Lande à Ajoncs
- 38-Prairie méso-eutrophe
- 41.5-Chênaie acidiphile
- 82.1-Culture
- Remblai

- Haie arbustive de Chêne pédonculé
- Haie arborescente de Chêne pédonculé
- Haie arbustive de Saule roux
- Fossé
- Trou d'eau



Projet de Cimetière
Commune de La Baule (44)

IMPACT DU PROJET D'AMÉNAGEMENT
SUR LES BOISEMENT



Octobre 2015

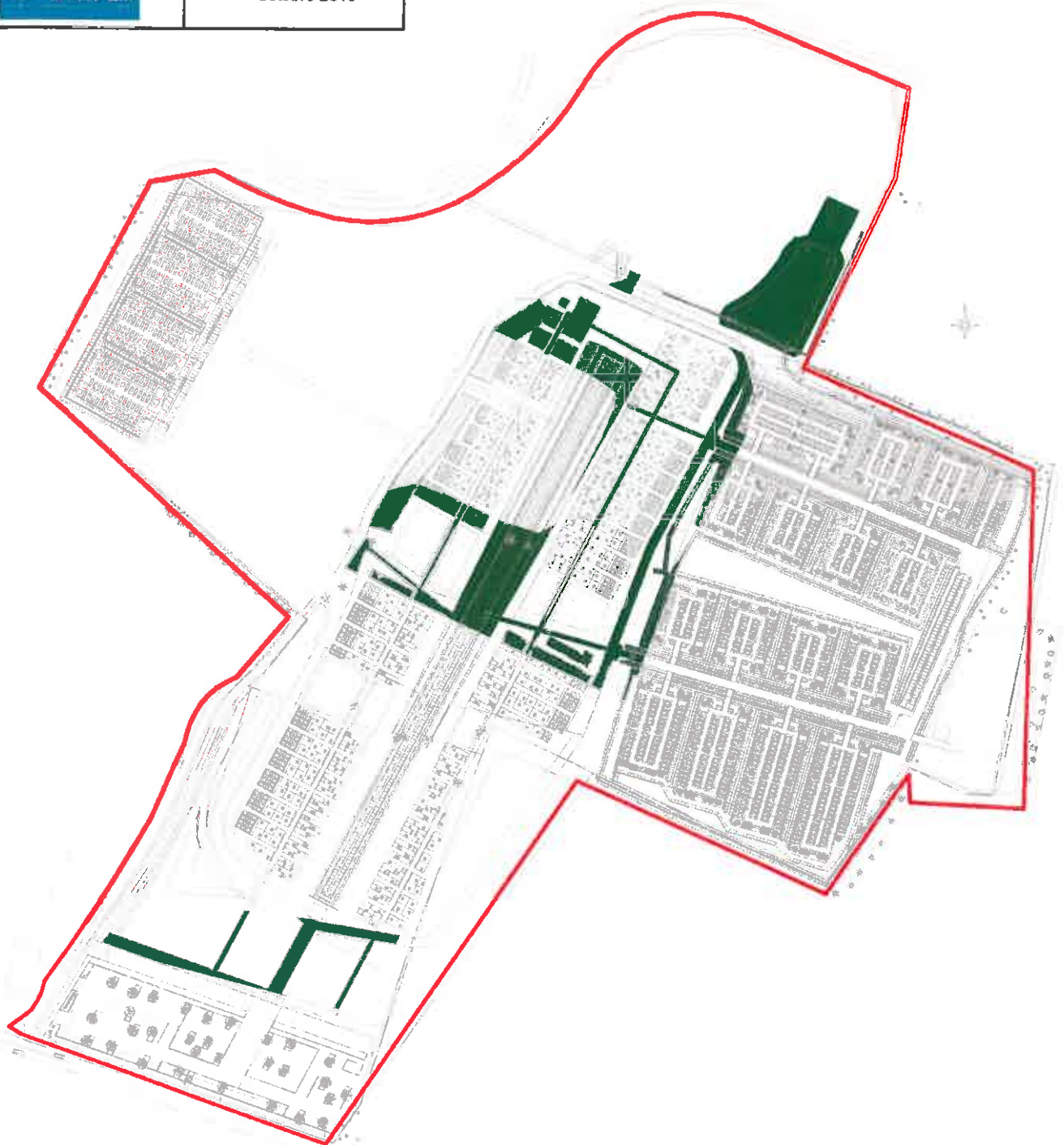

Projet de Cimetières
Commune de La Baule (44)

**IMPACT DU PROJET D'AMÉNAGEMENT
SUR LES ZONES HUMIDES**



Octobre 2015

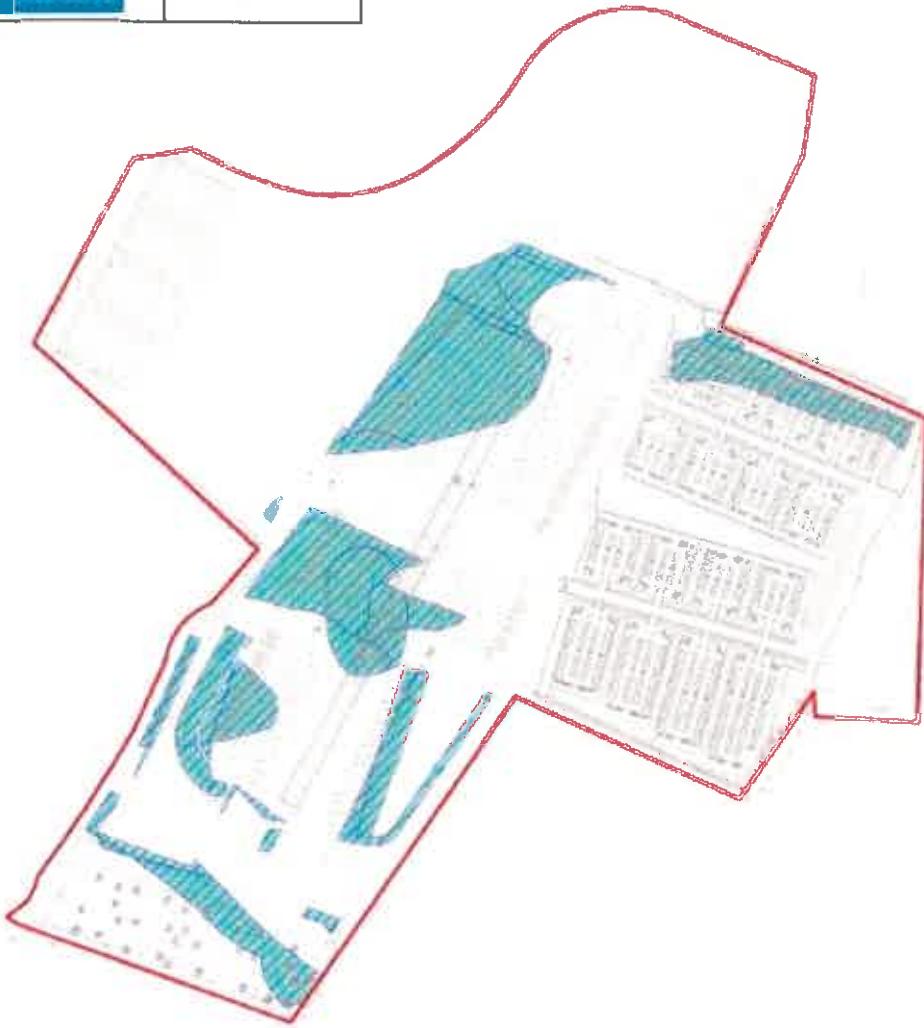

- Zone d'étude
- Zones humides impactées par le projet