# RD949: Création de 2 bretelles (entrée/sortie) à proximité du rétablissement de la Vc 201 au Château d'Olonne

VENDÉE
LE DÉPARTEMENT

Direction Générale Adjointe du Pôle Technique
Service Maîtrise d'Ouvrage

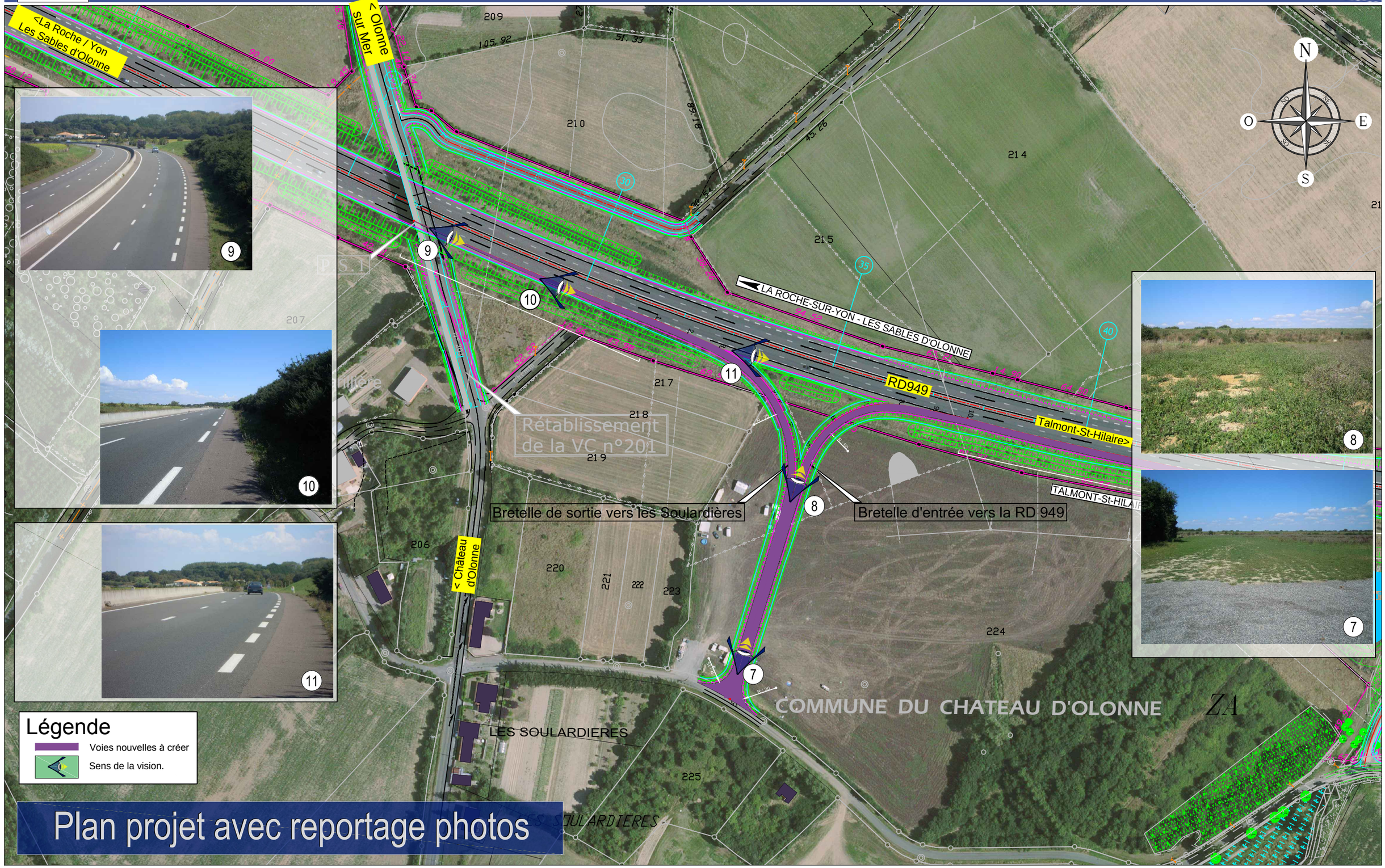


## Plan projet avec reportage photos