

## ANNEXE 2

### PLAN DE SITUATION

Extension de la « Zone d'Activités de la Raye » – Montbert

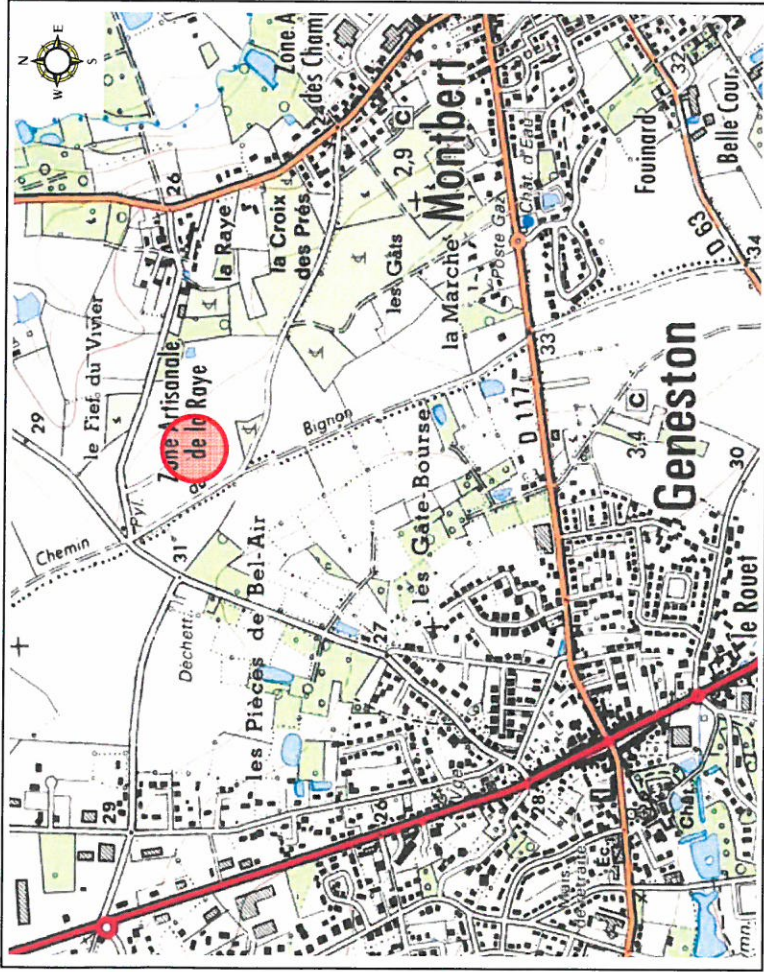

Source : GéoFoncier  
Echelle – 1 : 15 000

L'opération se situe au Nord-Ouest du bourg de Montbert. Elle se localise entre la commune de Geneston et Montbert.  
Elle est desservie au Nord par la Route de la Raye et la Route du Vivier qui traverse l'opération.

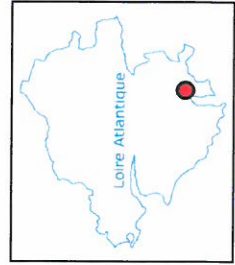

Montbert est une commune française, située dans le département de Loire Atlantique et la région Pays de la Loire.  
La commune de Montbert est une commune rurale faisant partie de l'aire urbaine de Nantes. Son territoire est vallonné et bocagé.

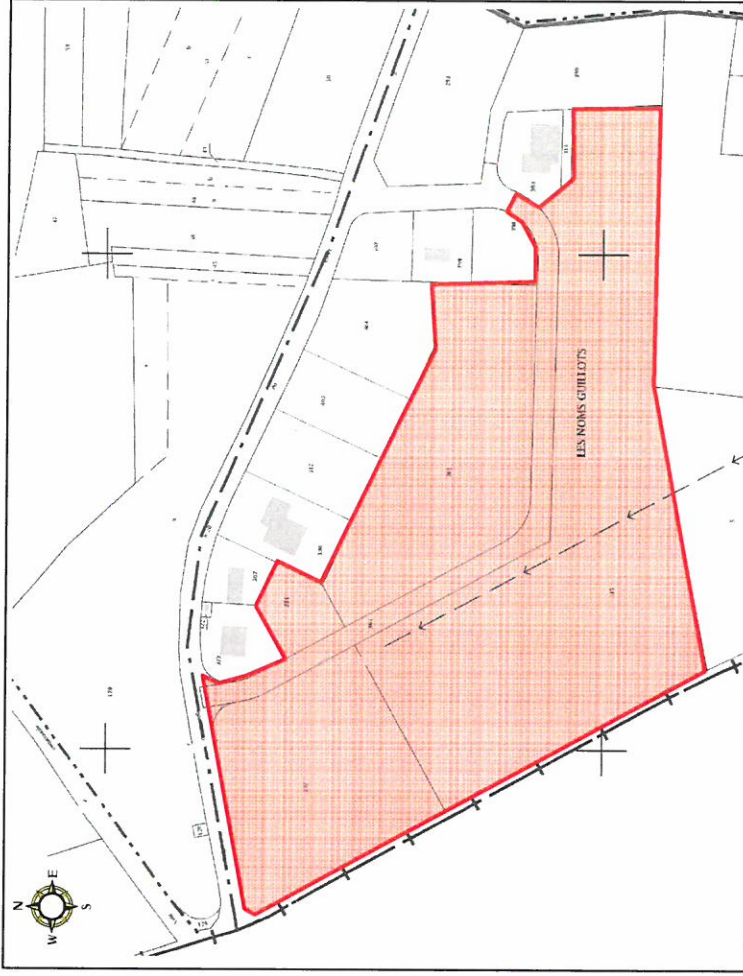

Source : Extrait du cadastre de la commune de Montbert – section YC 297, 303, 304, 315 et 324– Echelle 1/2500



## ANNEXE 3 a

### PHOTOGRAPHIES PERMETTANT DE SITUER LE TERRAIN DANS L'ENVIRONNEMENT PROCHE

Extension de la « Zone d'Activités de la Raye » – Montbert



*Vue 1 : Accès Ouest au site de l'opération par la Rue de la Raye*



*Vue 2 : Accès Est au site de l'opération par la Rue de la Raye*



*Vue 3 : Vue sur le site par le Nord-Ouest*



*Vue 4 : Entreprises déjà implantées sur la Tranche 1*

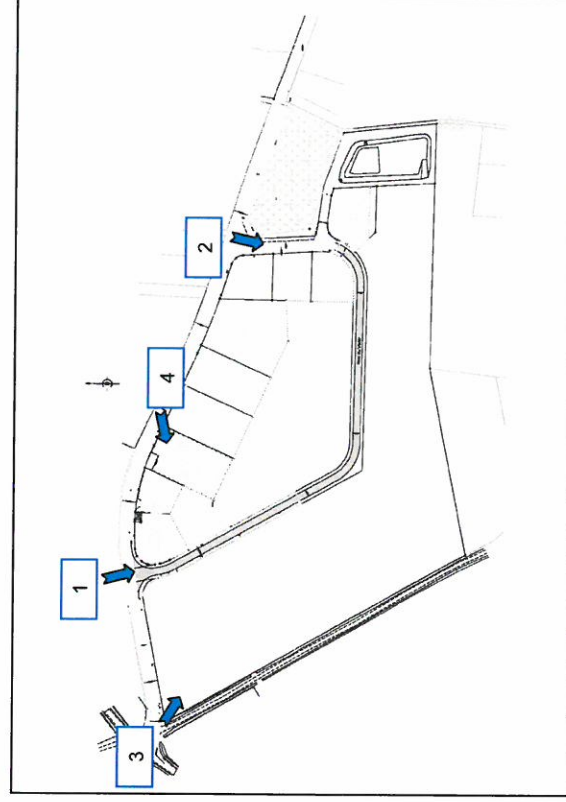



## ANNEXE 3 b

### PHOTOGRAPHIES PERMETTANT DE SITUER LE TERRAIN DANS L'ENVIRONNEMENT LOINTAIN

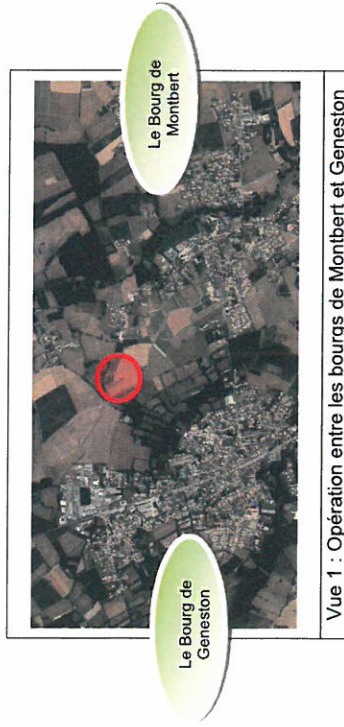

Extension de la « Zone d'Activités de la Raye » – Montbert

### LOCALISATION DES VUES

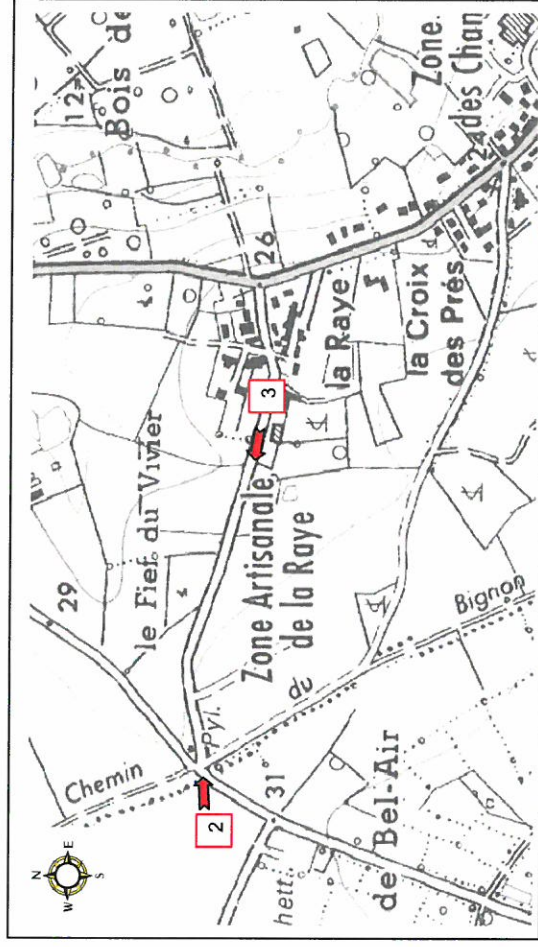

ANNEXE 4  
 PLAN DE COMPOSITION (Schéma de principe)

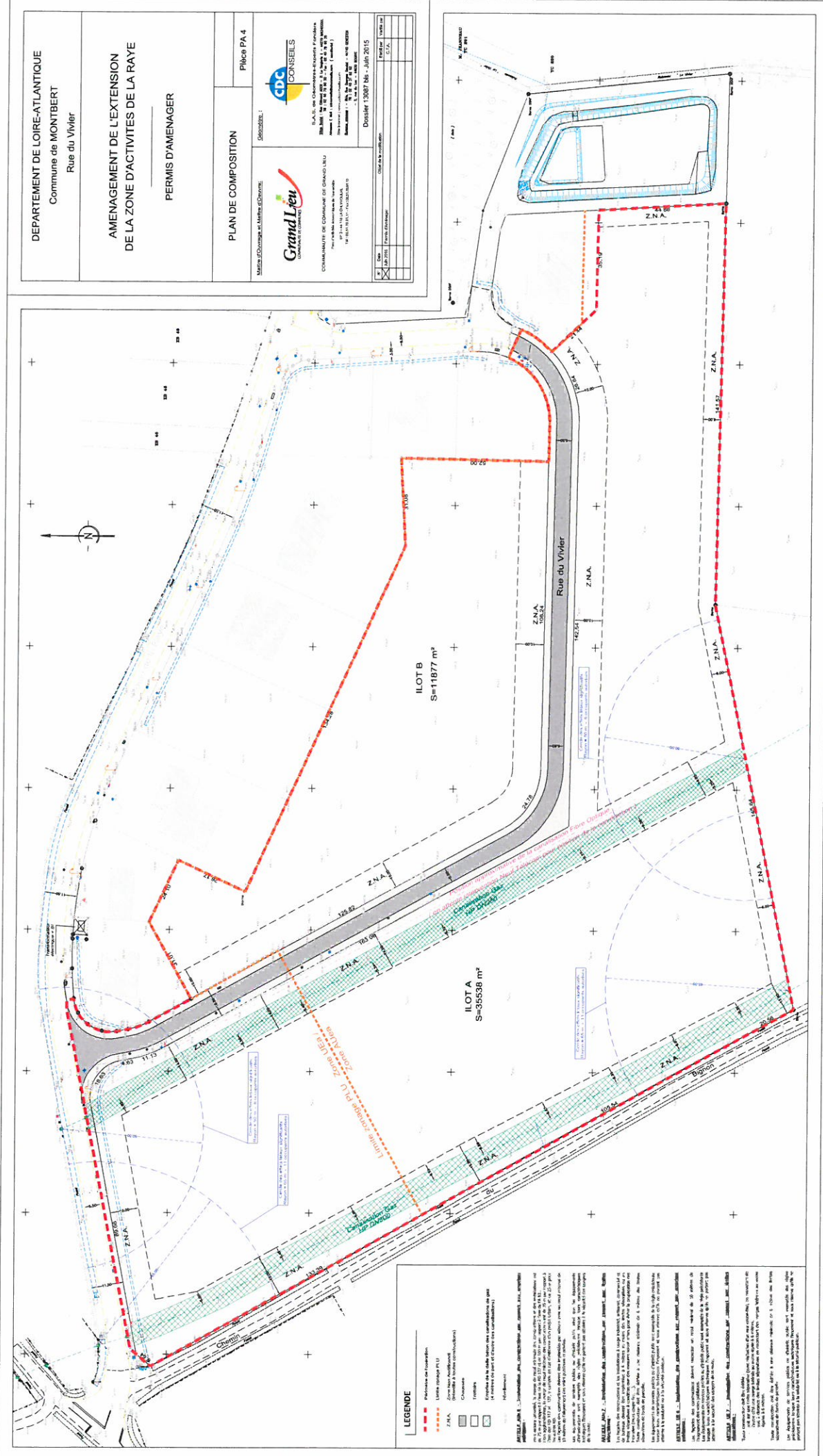



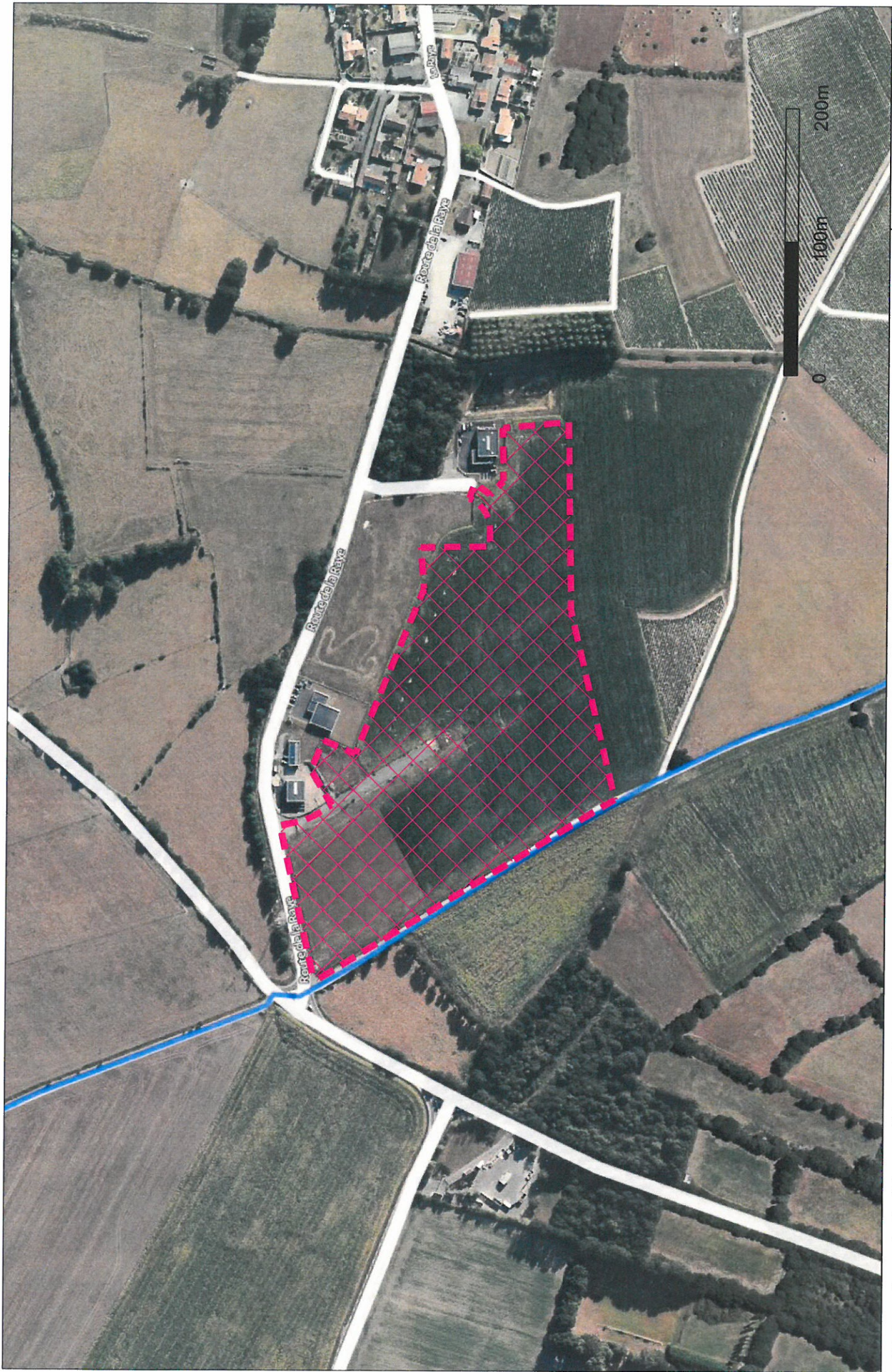

Extension de la Zone d'Activités de la Raye - Montbert  
Annexe 5 - Vue aérienne 2012