

- Légende -

- Site d'étude
- Cours d'eau permanent
- Cours d'eau temporaire
- Courbes de niveau

Boulevard de la Vie 85170 BELLEVILLE-SUR-VIE		Tél : 01 51 34 40 55 Fax : 01 51 34 40 29 E-Mail : etudes@sicaa.fr
DOCUMENT D'INCIDENCES		
Département de Vendée		
Commune des Epesses		
PRL de la Couaillière		
Topographie et hydrographie		
Octobre 2014		Echelle : 1/15000

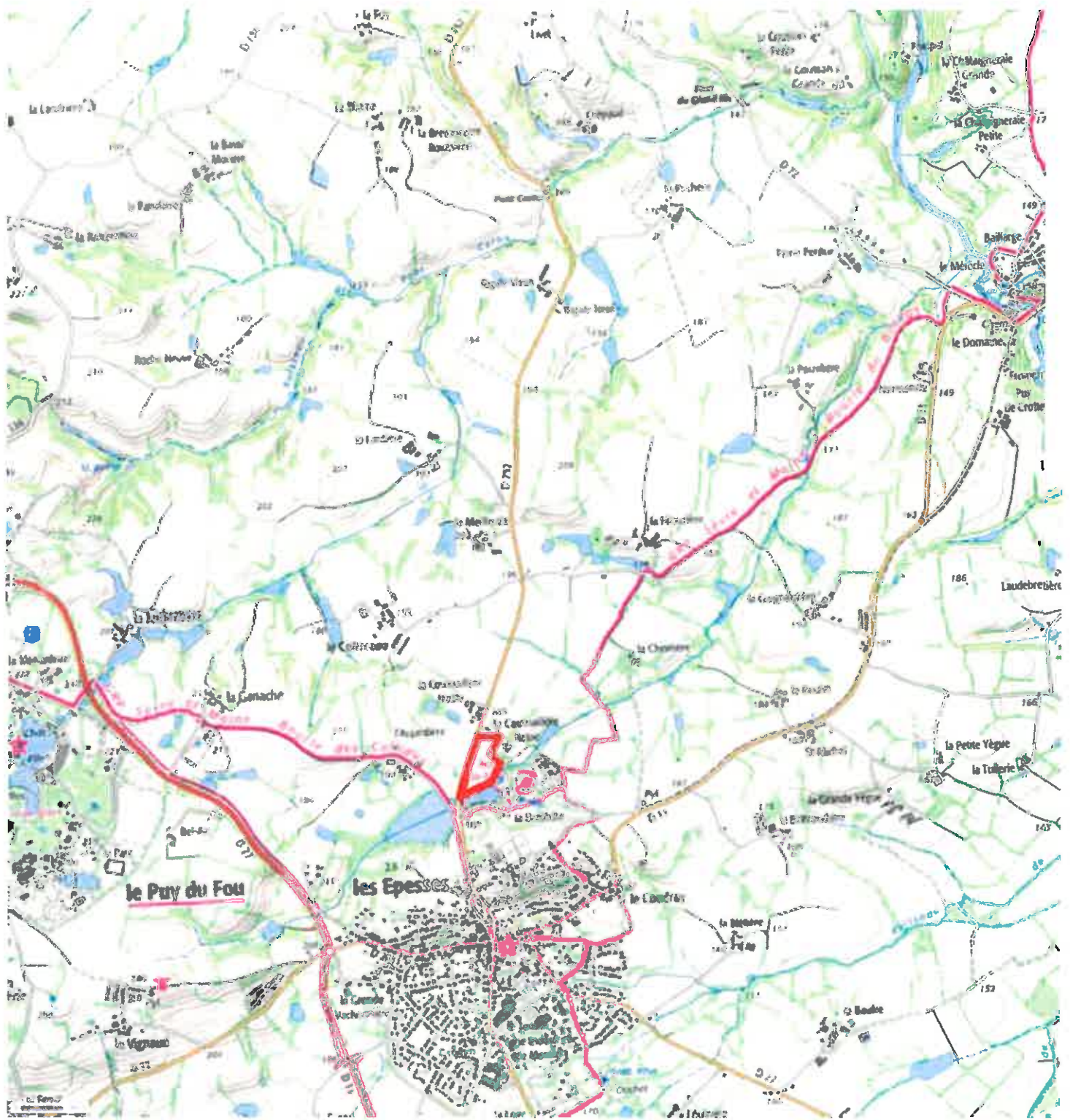

Boulevard de la Vie
85170 BELLEVILLE-SUR-VIE



Tél : 02 51 24 40 25
Fax : 02 51 24 40 29
E-Mail : etudecm@sicaa.fr

DOCUMENT D'INCIDENCES

Département de Vendée

Commune des Epesses

PRL de la Coumaillère

Situation au 1/25000

- Légende -

 Site d'étude











Octobre 2014



Echelle : 1/25000

ANNEXE 3

- Légende -

-  Périmètre du site d'étude
-  Prairie de fauche atlantique (COR 1991 : 38.21)
-  Zone humide à la pédologie
-  Zone humide à la flore
-  Courbes de niveau
-  Sondage pédologique non humide
-  Sondage pédologique humide
-  Fossé
-  Canalisation enterrée
-  Cours d'eau
-  Haie

Boulevard de la Vie
85100 BELLEVILLE-SUR-VIE



75 02 51 24 40 25
Fax: 02 51 24 40 29
E-Mail: etudes@sicaa.fr

DOCUMENT D'INCIDENCES
Département de Vendée
Commune des Epesses
PRL de la Coumailière

Etat initial

Dossier :
Octobre 2014

Echelle : 1/1000

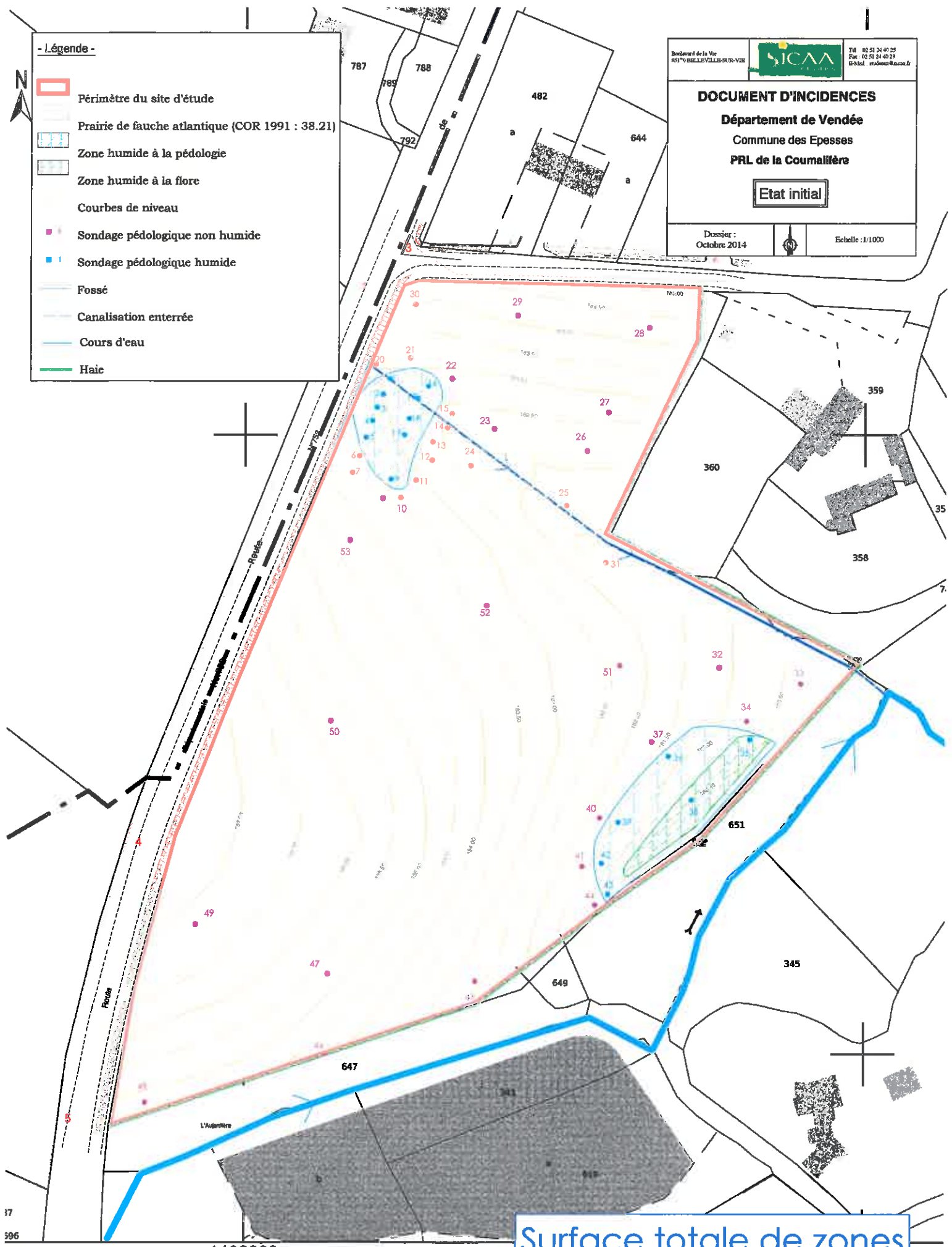

Surface totale de zones humides : 2170 m²

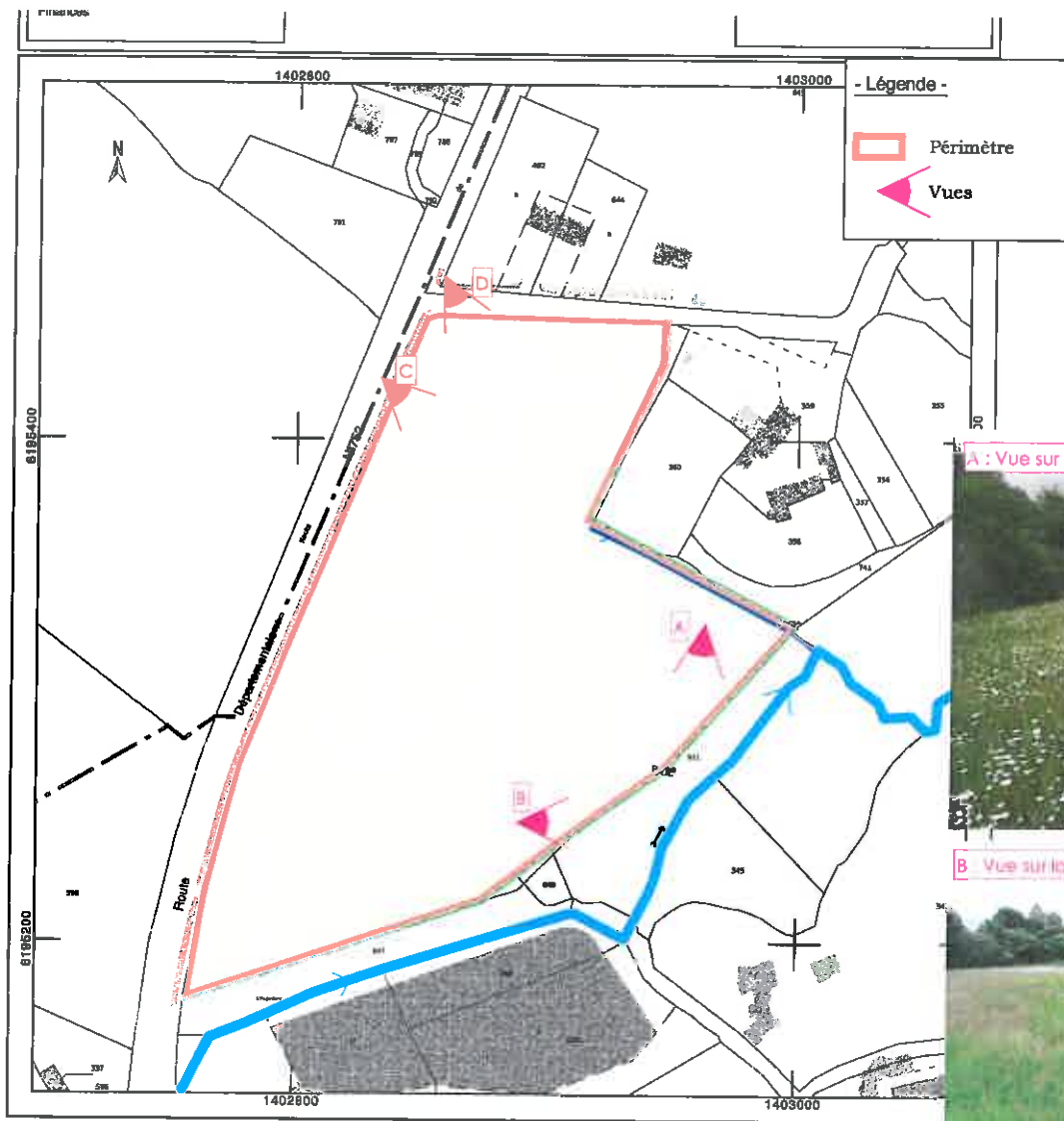

- Légende -

- Périmètre
- Vues

Boulevard de la Vie
 85170 BELLEVILLE-SUR-VIE

 Tél. 02 51 24 40 29
 Fax. 02 51 24 40 29
 B3-Mal - ctd@iccaa.fr

DOCUMENT D'INCIDENCES

Département de Vendée
Commune des Epesses
PRL de la Couaillère

Vues photographiques prises réalisées en mai et juillet 2014

Dossier :
 Décembre 2014

Echelle : 1/2000

A : Vue sur la zone de compensation zones humides



B : Vue sur la zone humide existante



C : Vue sur le site depuis la N752



D : Vue sur le site depuis la N752



ANNEXE 4

- Légende -

- Périmètre du site d'étude
- Lots
- Espaces verts
- Voiries
- Zone humide de compensation

Boulevard de la Vie
85170 BELLEVILLE-SUR-VIE
Tel : 02 51 34 40 25
Fax : 02 51 34 40 29
E-Mail : etudes@sicaa.fr

DOCUMENT D'INCIDENCES

Département de Vendée

Commune des Epesses

PRL de la Couaillière

Projet

Dossier :
Octobre 2014
Echelle : 1/1000



Seuls le débit de fuite et le volume de rétention sont imposés.
Les autres données sont à titre indicatif.
Le bassin pourra être modifié en fonction des cotes du réseau EP.

Caractéristiques de BT :

Paramètres imposés :

- Qfuite : 8l/s
- Vol. rétention 10 ans : 250 m³
- Ouvrage siphonné + vanne de sectionnement (S)

=> A titre indicatif :

- Emprise totale : 1 125 m²
- Surface en eau (niveau décennal) : 760 m²
- Pente des parements Int : 2Hz/1V & 5Hz/1V
- Cote crête : 182,00 m
- Niveau crue décennal : 181,60 mNGF
- Revanche de sécurité : 0,40 m
- Trop-plein : 181,60 mNGF

Caractéristiques de BT :

Paramètres imposés :

- Qfuite : 8l/s
- Vol. rétention 10 ans : 250 m3
- Ouvrage siphonné + vanne de sectionnement (S)

⇒ A titre indicatif :

- Emprise totale : 1 125 m2
- Surface en eau (niveau décennal) : 760 m2
- Pente des parements int : 2Hz/1V & 5Hz/1V
- Cote crête : 182,00 m
- Niveau crue décennal : 181,60 mNGF
- Revanche de sécurité : 0,40 m
- Trop-plein : 181,60 mNGF

Rodement de la Vie
85100 BELLEVILLE-SUR-VIE



DOCUMENT D'INCIDENCES
Département de Vendée
Commune des Epesses
PRL Nature

Mesures compensatoires

Octobre 2014  Echelle : 1:500

Seuls le débit de fuite et le volume de rétention sont imposés.
 Les autres données sont à titre indicatif.
 Le bassin pourra être modifié en fonction des cotes du réseau EP.

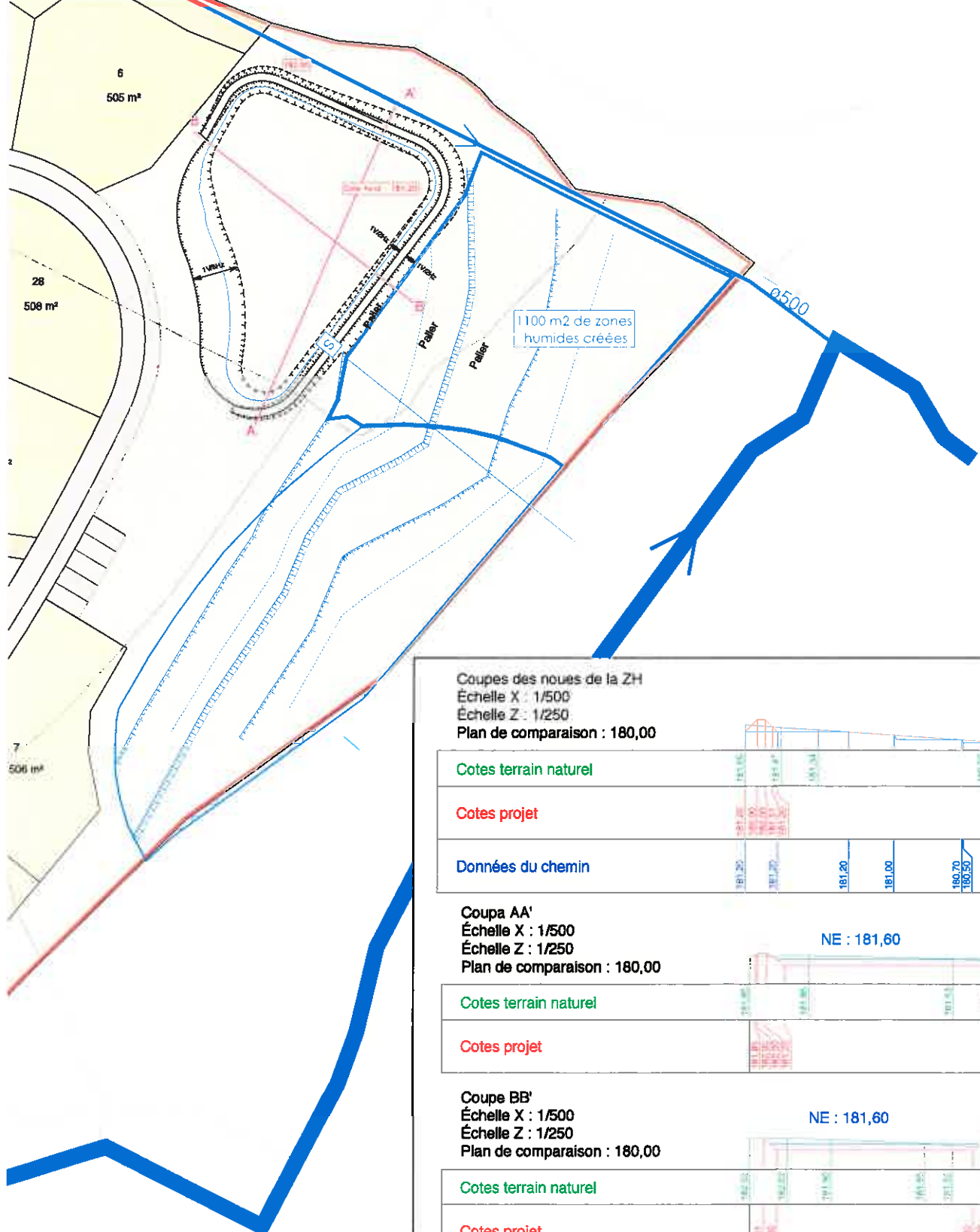

Coupes des noues de la ZH
 Echelle X : 1/500
 Echelle Z : 1/250
 Plan de comparaison : 180,00

Cotes terrain naturel	181,20	181,20	181,20	181,00	180,70	180,50	180,50
Cotes projet	181,20	181,20	181,20	181,00	180,70	180,50	180,50
Données du chemin	181,20	181,20	181,20	181,00	180,70	180,50	180,50

Coupa AA'
 Echelle X : 1/500
 Echelle Z : 1/250
 Plan de comparaison : 180,00

NE : 181,60

Cotes terrain naturel	181,20	181,20	181,20	181,00	180,70	180,50	180,50
Cotes projet	181,20	181,20	181,20	181,00	180,70	180,50	180,50

Coupe BB'
 Echelle X : 1/500
 Echelle Z : 1/250
 Plan de comparaison : 180,00

NE : 181,60

Cotes terrain naturel	181,20	181,20	181,20	181,00	180,70	180,50	181,24
Cotes projet	181,20	181,20	181,20	181,00	180,70	180,50	181,24

ANNEXE 5

