

COINETET ASSOCIÉS
SARL d'Architecture

6 rue Alfred Kastler
"La Défense"
17000 LA ROCHELLE
(+33) 5 46 45 14 01
coinetetassociés@coinetet-architecte.fr



631 rue de l'Atlantique
BP 605
85015 LA ROCHE SUR YON
Cedex

**CENTRE DE TRI
DEPARTEMENTAL
ET CENTRE DE TRANSFERT**

Z.A. des Ajoncs
85280 LA FERRIERE

Modifications

BUREAU D' ETUDE STRUCTURE	BUREAU DE CONTROLE
BUREAU D' ETUDE FLUIDES	COORDONNATEUR S.S.I.
ECONOMISTE	COORDONNATEUR DE CHANTIER
BUREAU D' ETUDE ELECTRICITE	COORDONNATEUR S.P.S.

DOSSIER
515

PHASE
PC

DATE
**18 décembre
2014**

PLAN
ANN 2

INDICE

ECHELLE
1:20 000

**Examen cas par cas
Plans de situations
Carnet A3**

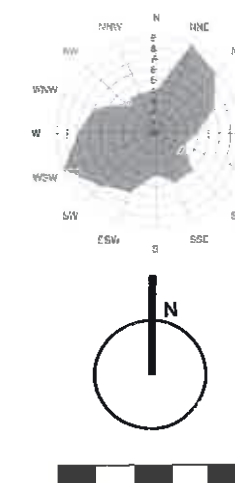

COINET
ASSOCIÉS
SARL d'Architecture

6 rue Alfred Kastler
"La Différente"
17000 LA ROCHELLE
(+33) 5 46 45 14 01
coinetassociés@coinet-architecte.fr

TRIVALIS
631 rue de l'Atlantique
BP 605
85015 LA ROCHE SUR YON Cedex

**CENTRE DE TRI DEPARTEMENTAL
ET CENTRE DE TRANSFERT**

Z.A. des Ajoncs
85280 LA FERRIERE

Plan de situation - Vue aérienne

DOSSIER	PHASE	DATE
515	PC	18 décembre 2014
PLAN	INDICE	ECHELLE
ANN 2.1		1:20 000

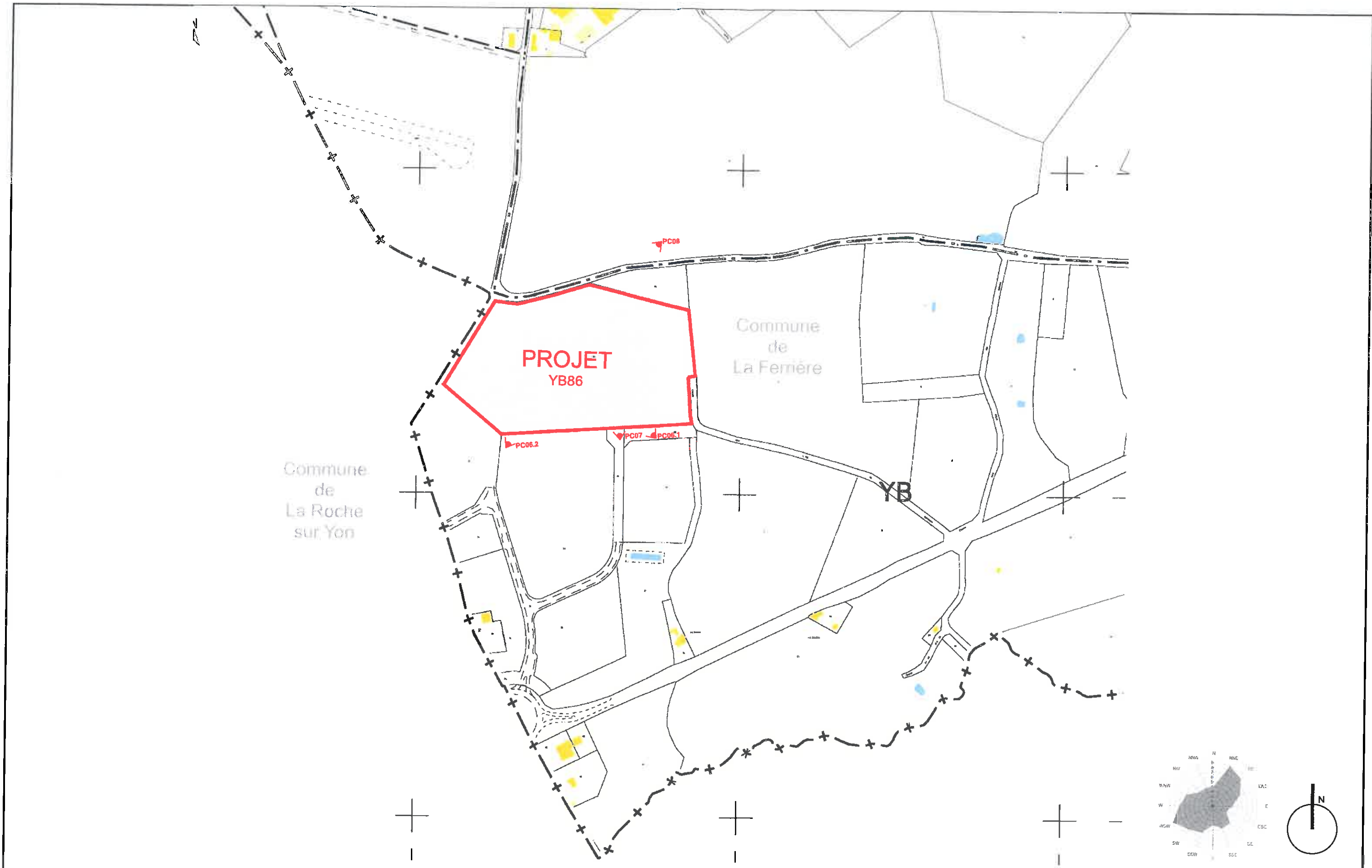

COINETET ASSOCIÉS
SARL d'Architecture

6 rue Alfred Kastler
"La Défense"
17000 LA ROCHELLE
(+33) 5 46 45 14 01
ccinetetassociés@cointet-architecte.fr

TRIVALIS
631 rue de l'Atlantique
BP 605
85015 LA ROCHE SUR YON Cedex

**CENTRE DE TRI DEPARTEMENTAL
ET CENTRE DE TRANSFERT**

Z.A. des Ajoncs
85280 LA FERRIERE

Plan Cadastral

DOSSIER 515	PHASE PC	DATE 18 décembre 2014
PLAN ANN 2.2	INDICE	ECHELLE 1:20 000

COINETET ASSOCIÉS
SARL d'Architecture

6 rue Alfred Kastler
"La Déferlante"
17000 LA ROCHELLE
(+33) 5 46 45 14 01
coinetetassociés@coinetet-architecte.fr



631 rue de l'Atlantique
BP 605
85015 LA ROCHE SUR YON
Cedex

**CENTRE DE TRI
DEPARTEMENTAL
ET CENTRE DE TRANSFERT**

Z.A. des Ajoncs
85280 LA FERRIERE

Modifications

BUREAU D' ETUDE STRUCTURE	BUREAU DE CONTROLE
BUREAU D' ETUDE FLUIDES	COORDONNATEUR S.S.I.
ECONOMISTE	COORDONNATEUR DE CHANTIER
BUREAU D' ETUDE ELECTRICITE	COORDONNATEUR S.P.S.

DOSSIER
515

PHASE
PC

DATE
18 décembre
2014

PLAN
Ann 3

INDICE

ECHELLE
sans

**Examen cas par cas
Volet paysager Carnet
A3**





 COINET ASSOCIÉS

 SARL d'Architecture

6 rue Alfred Kastler
 "La Déferlante"
 17000 LA ROCHELLE
 (+33) 5 46 45 14 01
 cointetassociés@cointet-architecte.fr

TRIVALIS
 631 rue de l'Atlantique
 BP 605
 85015 LA ROCHE SUR YON Cedex

**CENTRE DE TRI DEPARTEMENTAL
 ET CENTRE DE TRANSFERT**

Z.A. des Ajoncs
 85280 LA FERRIERE

Photographie de l'environnement proche

DOSSIER	PHASE	DATE
515	PC	18 décembre 2014
PLAN	INDICE	ECHELLE
Ann 3.1		sans



COINETET ASSOCIÉS
SARL. d'architecture

6 rue Alfred Kastler
"La Défense" 17000 LA ROCHELLE
(+33) 5 46 45 14 01
coinetetassocies@coinetet-architecte.fr

TRIVALIS
631 rue de l'Atlantique
BP 605
85015 LA ROCHE SUR YON Cedex

**CENTRE DE TRI DEPARTEMENTAL
ET CENTRE DE TRANSFERT**

Z.A. des Ajoncs
85280 LA FERRIERE

Photographie de l'environnement lointain

DOSSIER	PHASE	DATE
515	PC	18 décembre 2014
PLAN	INDICE	ECHELLE
Ann 3.2		sans



COINET
ASSOCIÉS
SARL d'Architecture

6 rue Alfred Kastler
"La Diferfante"
17000 LA ROCHELLE
(+33) 5 46 45 14 01
coinetassociés@coinet-architecture.fr

TRIVALIS
631 rue de l'Atlantique
BP 605
85015 LA ROCHE SUR YON Cedex

**CENTRE DE TRI DEPARTEMENTAL
ET CENTRE DE TRANSFERT**

Z.A. des Ajoncs
85280 LA FERRIERE

Insertion dans le site - vue en pied

DOSSIER	PHASE	DATE
515	PC	18 décembre 2014
PLAN	INDICE	ECHELLE
Ann 3.3		sans



COINET
ASSOCIÉS
SARL d'Architecture

6 rue Alfred Kastler
"La Déferlante"
17000 LA ROCHELLE
(+33) 5 46 45 11 01
cointetassociés@cointet-architecte.fr

TRIVALIS
831 rue de l'Atlantique
BP 605
85015 LA ROCHE SUR YON Cedex

**CENTRE DE TRI DEPARTEMENTAL
ET CENTRE DE TRANSFERT**

Z.A. des Ajoncs
85280 LA FERRIERE

Insertion dans le site - vue aérienne

DOSSIER	PHASE	DATE
515	PC	18 décembre 2014
PLAN	INDICE	ECHELLE
Ann 3.4		sans

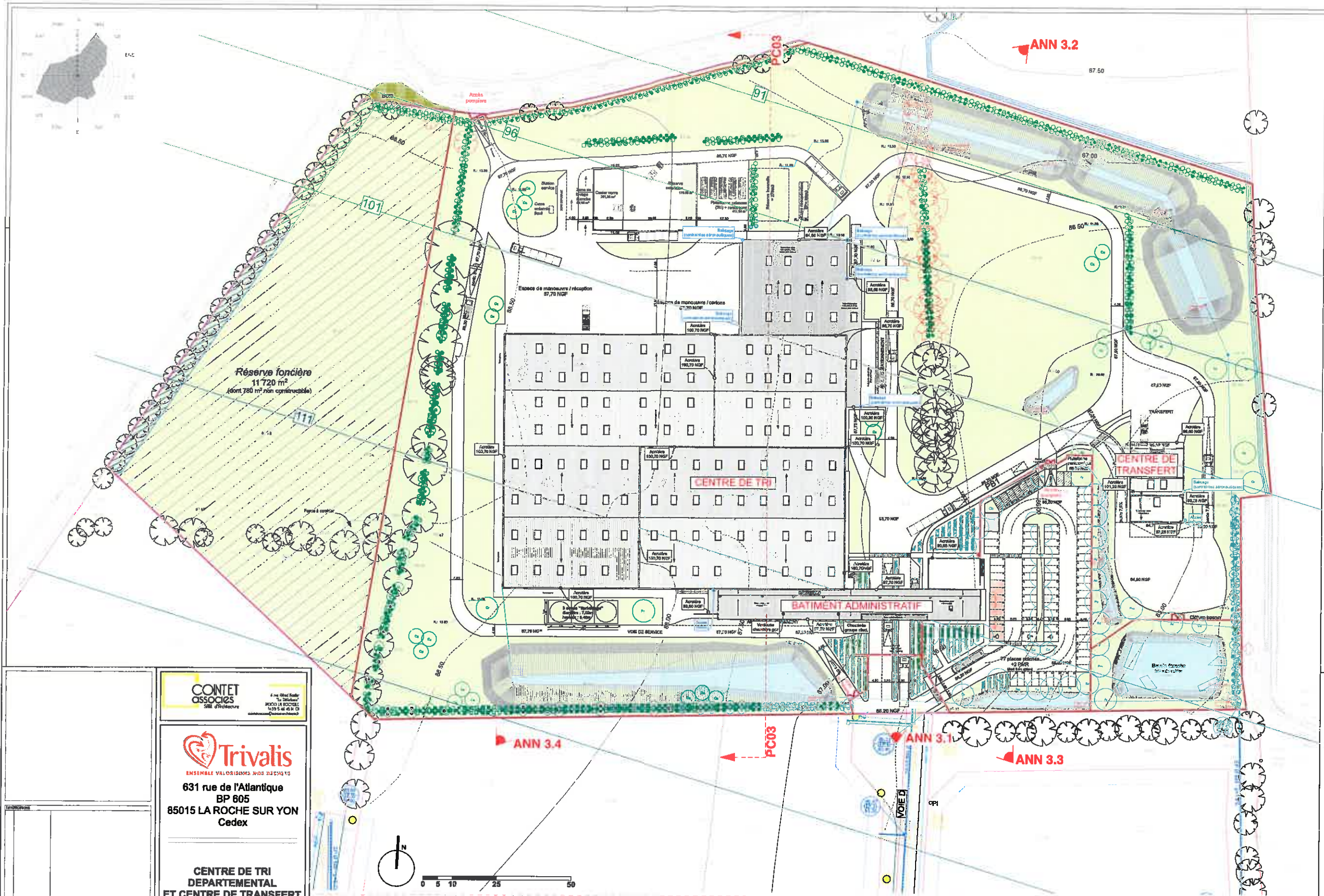

Plan Masse

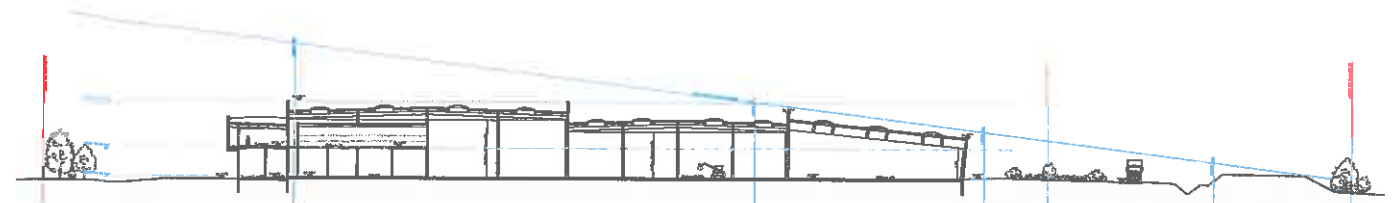

Coupe sur le terrain et les constructions

CONTET ASSOCIÉS
ENSEMBLE VALORISANTS VOUS DÉCOUVREZ

Trivalis
ENSEMBLE VALORISANTS VOUS DÉCOUVREZ

631 rue de l'Atlantique
BP 605
85015 LA ROCHE SUR YON
Cedex

CENTRE DE TRI DEPARTEMENTAL ET CENTRE DE TRANSFERT

Z.A. des Ajoncs
85280 LA FERRIERE

DOSSIER 515	PHASE PC	DATE 18 décembre 2014
PLAN Ann 4	INDICE	ECHELLE 1:500

**Examen cas par cas
Annexe 4
Plan de Masse**

LEGENDE

ZONE DES AJONCS	VOIRIE EXISTANTE (ZA)	CLÔTURES / PORTAILS
Zone non redéfinie	Carrelages	Arbres à supprimer
Limites aéronautiques	Réseau EU	Arbres à conserver
Côtes niveaux	Réseau EP	Végétations à planter
Limites parcelles	Réseau AEP	Vivaces / Graminées
	Basin incendie	Envoies
		Béton désactivé
		Stablis renforcés
		Espaces engazonnés
		Terre pleine (non décaissée)
		Nouveaux d'infrastructure (sans talus)
		Trottoir de service
		Réserve foncière

BUREAU D'ETUDE ENVIRONNEMENT	BUREAU DE CONTRÔLE
BUREAU D'ETUDE PLUIDES	COORDONNATEUR S.S.E.
ECONOMISTE	COORDONNATEUR DE CHANTIER
BUREAU D'ETUDE ELECTRICITE	COORDONNATEUR E.D.E.

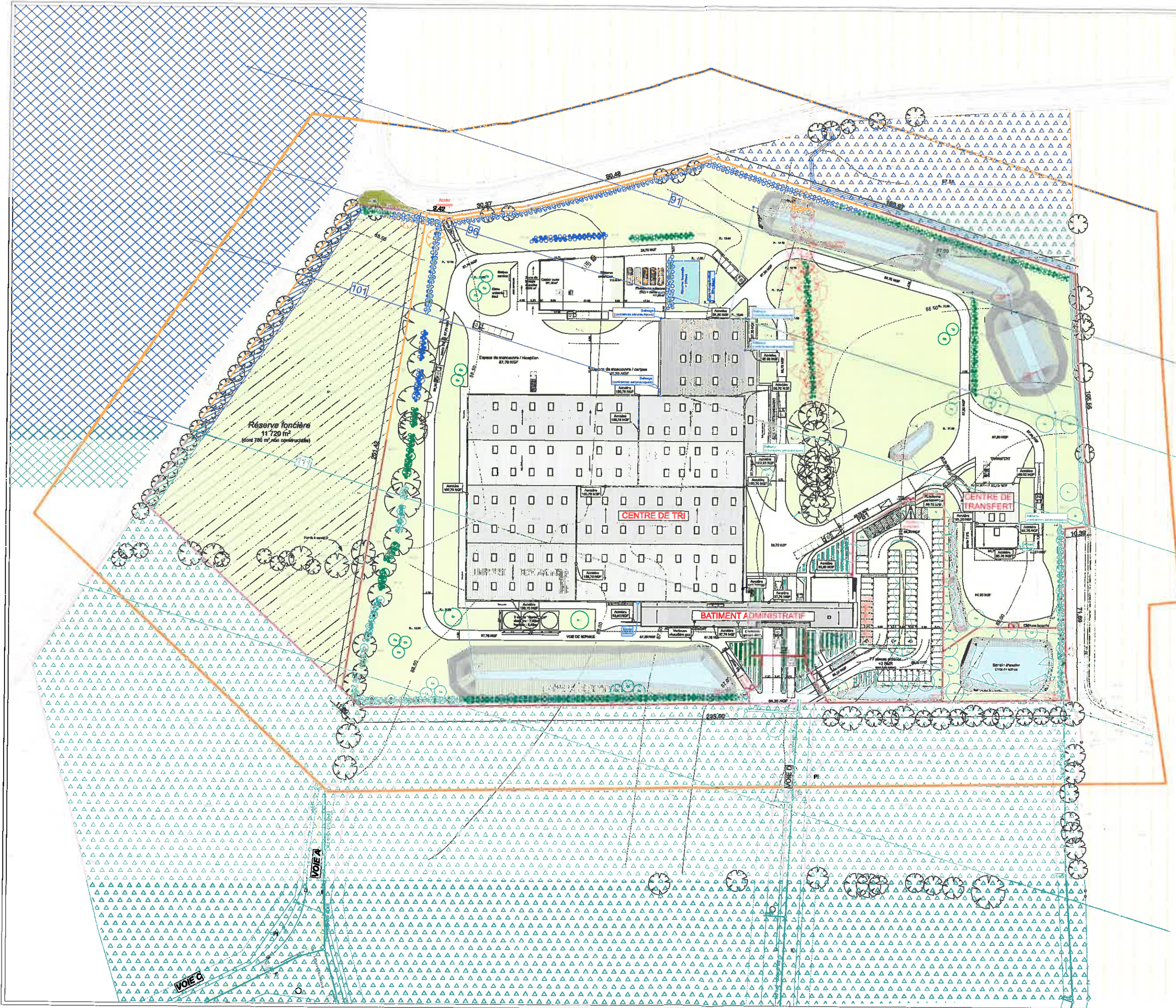

LEGENDE

- ZONE DES AJONCS**
 - Voie adjacente (ZA)
 - Candélabres
 - Réseau EU
 - Réseau EP
 - Réseau AEP
 - Basin incendie
- ZONE NON SEDIMENTAIRE**
 - Limites aéronautiques
 - Cotes niveaux
 - Limites parcelaires
- CLOSURES / PORTAILS**
 - Arbres à supprimer
 - Arbres à conserver
 - Végétations à planter
 - Vivaces / Graminées
- PROJET**
 - Enrobé
 - Béton désaacié
 - Stabilisé renforcé
 - Espaces engazonnés
 - Terre pierre (matériau)
 - Neuve d'infiltration (matériau)
 - Trottoir de service
 - Réserve foncière
- PÉRIMÈTRE DE L'INSTALLATION AUTORISÉE (ICPE)**
 - Limite des 35m
- EXTENSION POSSIBLE BÂTIMENT**
 - Réserve incendie
 - + ouve de récupération
 - Aérodrome
 - Cultures
 - Pralis

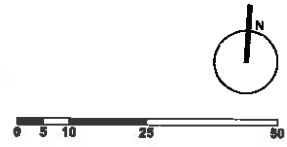

<p>631 rue de l'Atlantique BP 605 85015 LA ROCHE SUR YON Cedex</p>		
<p>CENTRE DE TRI DEPARTEMENTAL ET CENTRE DE TRANSFERT</p>		
<p>Z.A. des Ajoncs 85280 LA FERRIERE</p>		
<p>NUMÉRIQUE DE PROJET APPROUVÉ</p>	<p>NUMÉRIQUE DE CONTRÔLE</p>	<p>DOSSIER 515</p>
<p>NUMÉRIQUE DE PROJET PLANNING</p>	<p>COORDONNATEUR B.A.L.</p>	<p>PHASE PC</p>
<p>TECHNICIEN</p>	<p>COORDONNATEUR DE TRAVAUX</p>	<p>DATE 18 décembre 2014</p>
<p>NUMÉRIQUE DE PROJET ÉLECTRICITÉ</p>	<p>COORDONNATEUR E.P.C.</p>	<p>PLAN Ann 5</p>
<p>ÉCHELLE 1:500</p>		
<p>Examen cas par cas Annexe 5 Plan des abords</p>		

