

Travaux de restauration  
R.D. 99 Falaise LE RAT  
PIRIAC

Plan des travaux de confortement  
côté est

Etabli par le Chef de Service  
à NANTES, le

D. LEPETTIT

Vérifié et présenté  
par l'Adjoint au Directeur  
à NANTES, le

F. HERBRETEAU

Validé par le Directeur  
à NANTES, le

B. CAILLABET

FICHER:	DATE:	INDICE:	Auteur	Contrôle
G10208-Mur Port de PIRIAC RD99 PIRIAC	24/11/2014	1	X.F	D.L

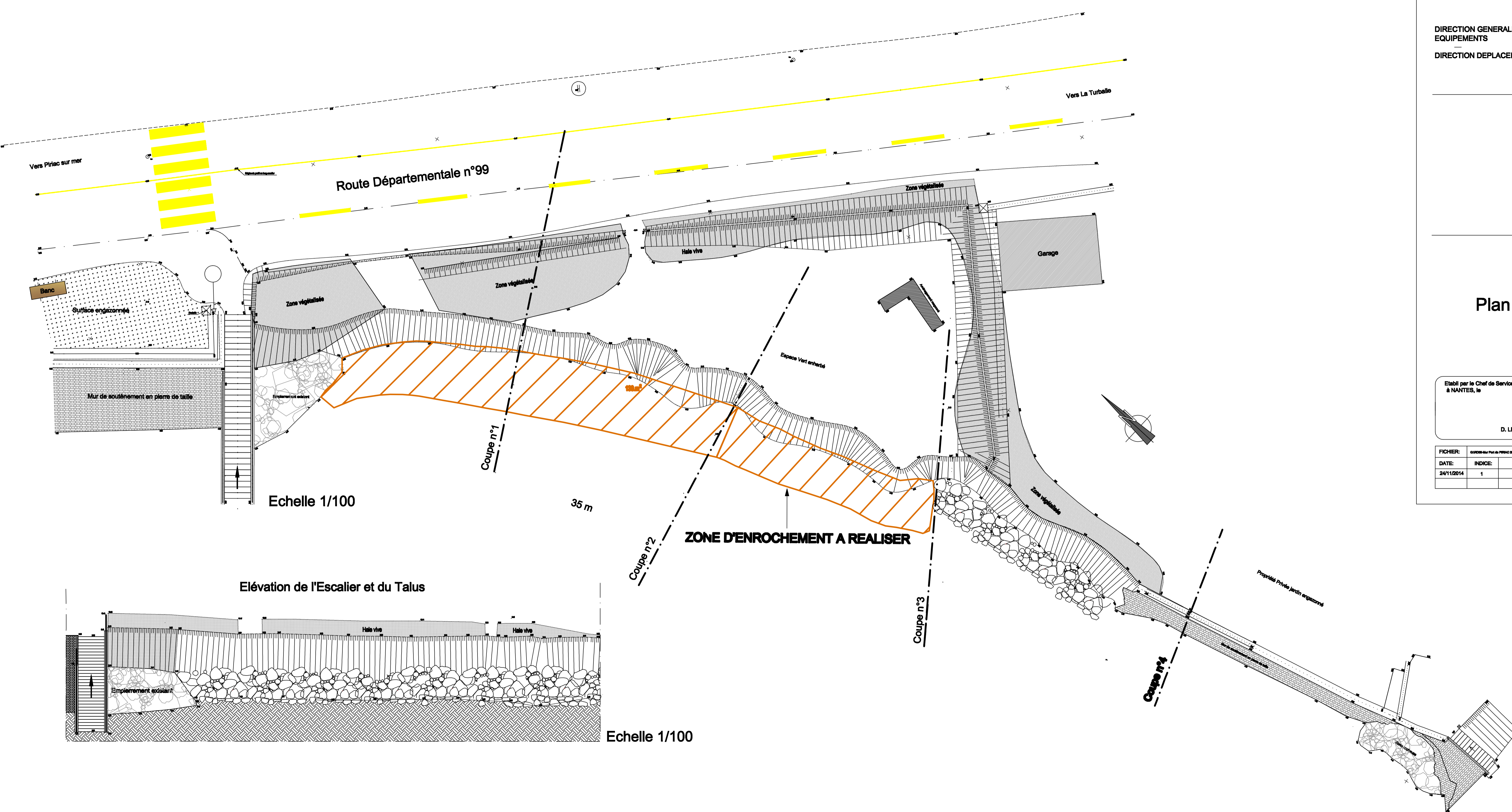

Echelle 1/100

35 m

**ZONE D'ENROCHEMENT A REALISER**

Elévation de l'Escalier et du Talus

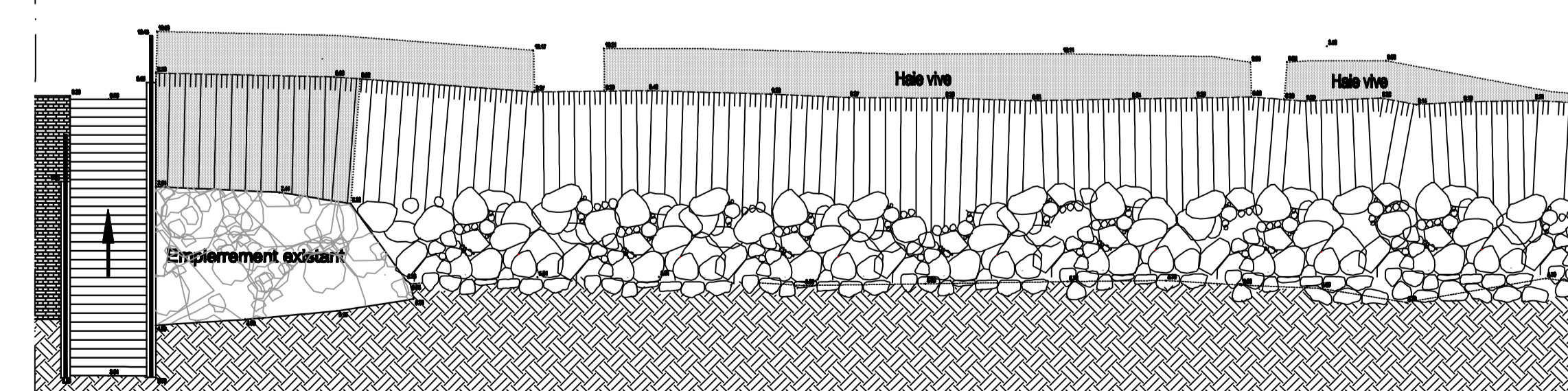

Echelle 1/100