

HABITATS NATURELS ET OCCUPATION DU SOL

Projet de confortement de la digue des Becs sur la commune de Saint-Hilaire-de-Riez

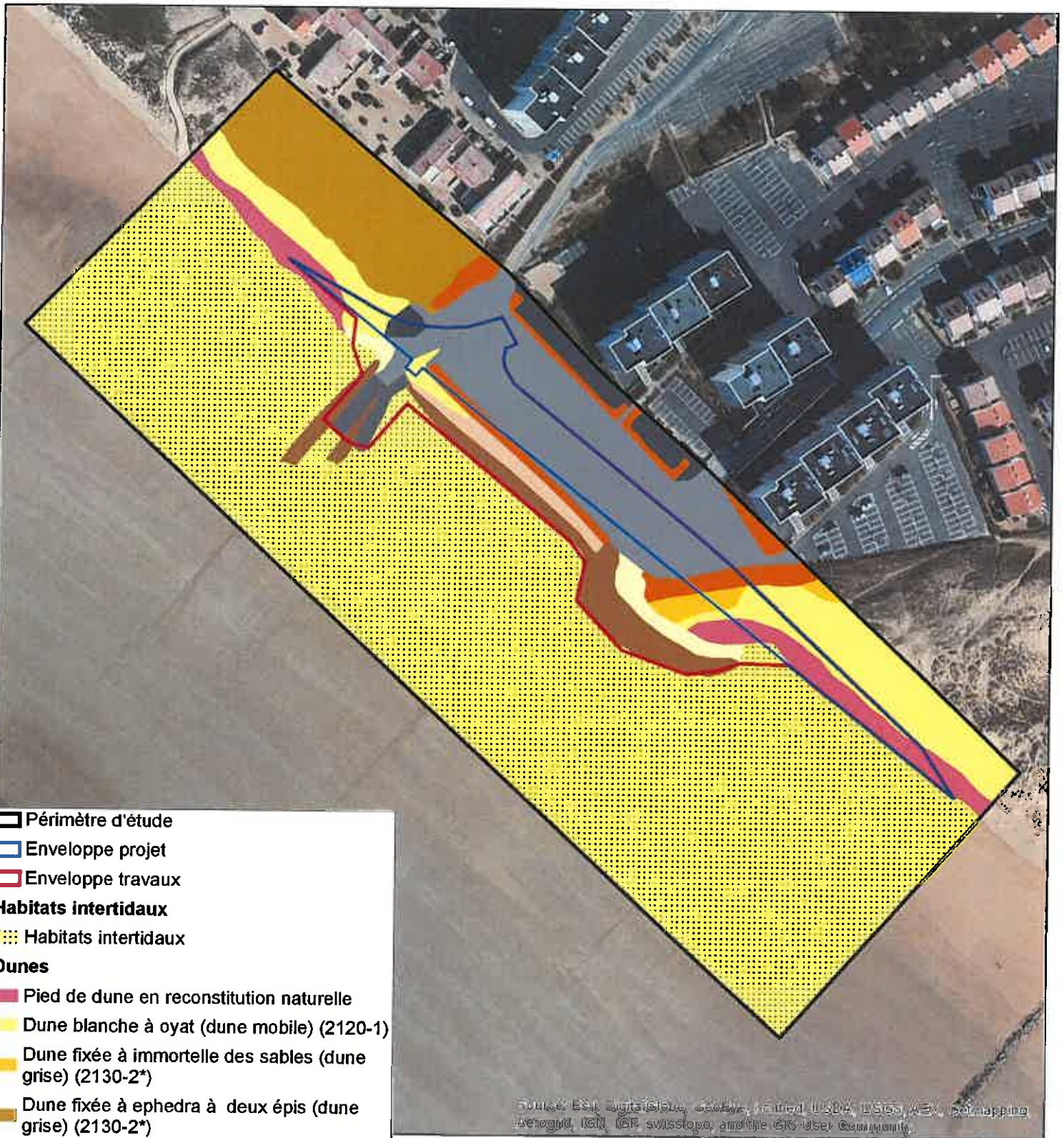

- Périmètre d'étude
- Enveloppe projet
- Enveloppe travaux
- Habitats intertidaux**
- Habitats intertidaux
- Dunes**
- Pied de dune en reconstitution naturelle
- Dune blanche à oyat (dune mobile) (2120-1)
- Dune fixée à immortelle des sables (dune grise) (2130-2*)
- Dune fixée à ephedra à deux épis (dune grise) (2130-2*)
- Fourrés et ourlets**
- Fourrés à Arroche halime et Fourrés à Tamaris
- Divers**
- Remblais
- Chemins
- Parkings
- Cale
- Habitations, constructions
- Enrochements



0 25 50 m

Carte réalisée par TBM, 2013

**PERIMETRES ZNIEFF ET ZICO :
LES BECS**



Légende

Périmètre d'étude

Zone Naturelles d'Intérêt Ecologique Faunistique et Floristique

ZNIEFF de Type II

MARAIS BRETON ET BAIE DE BOURGNEUF

FORET, DUNES ET LITTORAL DES PAYS DE MONTS

Zone d'importance pour la Conservation des Oiseaux

BAIE DE BOURGNEUF ET MARAIS BRETON

0 50 100 200 Mètres

Échelle : 1:25 000
 Date : 027-DEC-2014-14
 Auteur : ANF, BRP, AL, CENPAC
 Logiciel : ArcGIS 10.1
 Version : 10.1.0.10.10.10



**PAYS DE
SAINT-GILLES**
 Communauté de Communes



**PERIMETRES "NATURA 2000" ;
LES BECS**

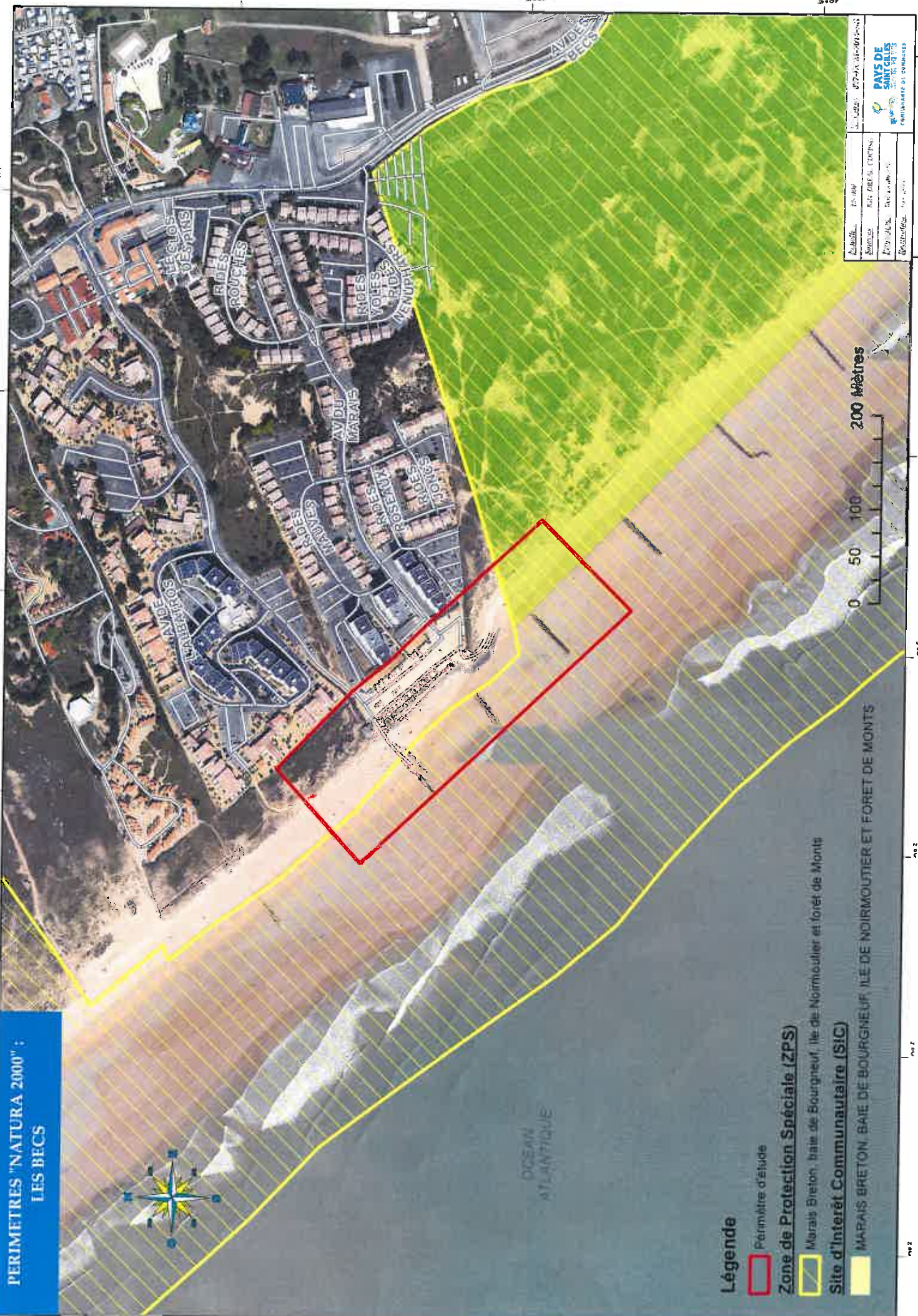

Légende

Périmètre d'étude

Zone de Protection Spéciale (ZPS)

Marais Breton, Baie de Bourgneuf, Ile de Noirmoutier et forêt de Monts

Site d'Intérêt Communautaire (SIC)

MARAIS BRETON, BAIE DE BOURGNEUF, ILE DE NOIRMOUTIER ET FORET DE MONTS



Autocollant	10-006	02747-00-00-00-00-00
Normes	NOR: BRBL-2007-08-01	
Échelle	1:5000	
Élaboré par	Bureau de l'Environnement	

PAYS DE SAINT-GILLES
COMUNAUTÉ DE COMMUNES

46° 2' 0" N 2° 1' 0" W 46° 2' 0" N 2° 1' 0" W 46° 2' 0" N 2° 1' 0" W 46° 2' 0" N 2° 1' 0" W

PÉRIMÈTRES 'NATURA 2000'

Projet de confortement de la digue des Becs sur la commune de Saint-Hilaire-de-Riez



source: Earth Digital Globe (SPoEye, Heated USGS, USGS, WEX, Delmaprimo, Verduin, etc.), SP-Swissmap and the GIS User Community

▭ Périmètre d'étude

▭ Enveloppe projet

▭ Enveloppe travaux

Zone de Protection Spéciale (ZPS)

▨ "Marais Breton, Baie de Bourgneuf, Ile de Noirmoutier et forêt de Monts" FR5212009

Site d'Intérêt Communautaire (SIC)

▨ "Marais Breton, Baie de Bourgneuf, Ile de Noirmoutier et forêt de Monts" FR5200653



0 25 50 m

Carte réalisée par TBM, 2013

