

Département : **SARTHE**

Commune : **PARIGNE L'EVEQUE**

Localisation : **Route de l'Herpinière**

Lotissement "LES GENETS"

Maître d'ouvrage

FONCIER AMENAGEMENT

8 bd Marie et Alexandre Oyon

72 100 LE MANS

T:06.32.99.25.32



Maître d'oeuvre

Géomètre

Bureau d'études VRD



Aménagement Ingénierie Réalisation
Géomètres-Experts-Fonciers

74 avenue du Général de Gaulle - 72000 LE MANS
Tél. 02 43 81 47 28 / Fax. 02 43 81 70 54 / lemans@airegeo.fr

ABORDS DU PROJET

Annexe 5

Dossier : LM.495.2013_132031

Date : **Septembre 2014**

Fichier: LM.495.2013_132031_PA_INDB.dwg

Modifié le :

Objet :

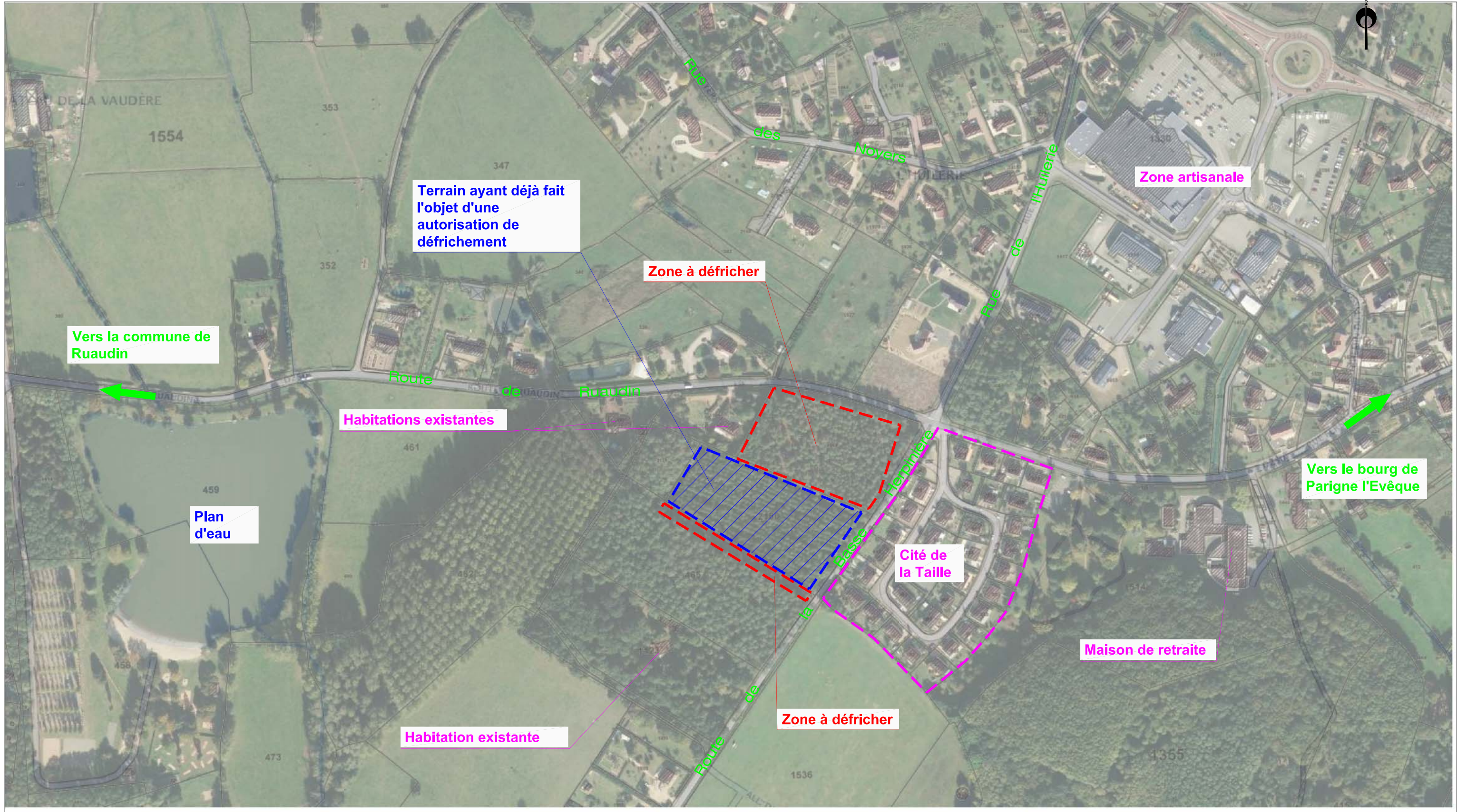

Terrain ayant déjà fait l'objet d'une autorisation de défrichement

Zone à défricher

Zone artisanale

Vers la commune de Ruaudin

Habitations existantes

Vers le bourg de Parigne l'Evêque

Plan d'eau

Cité de la Taille

Maison de retraite

Habitation existante

Zone à défricher