

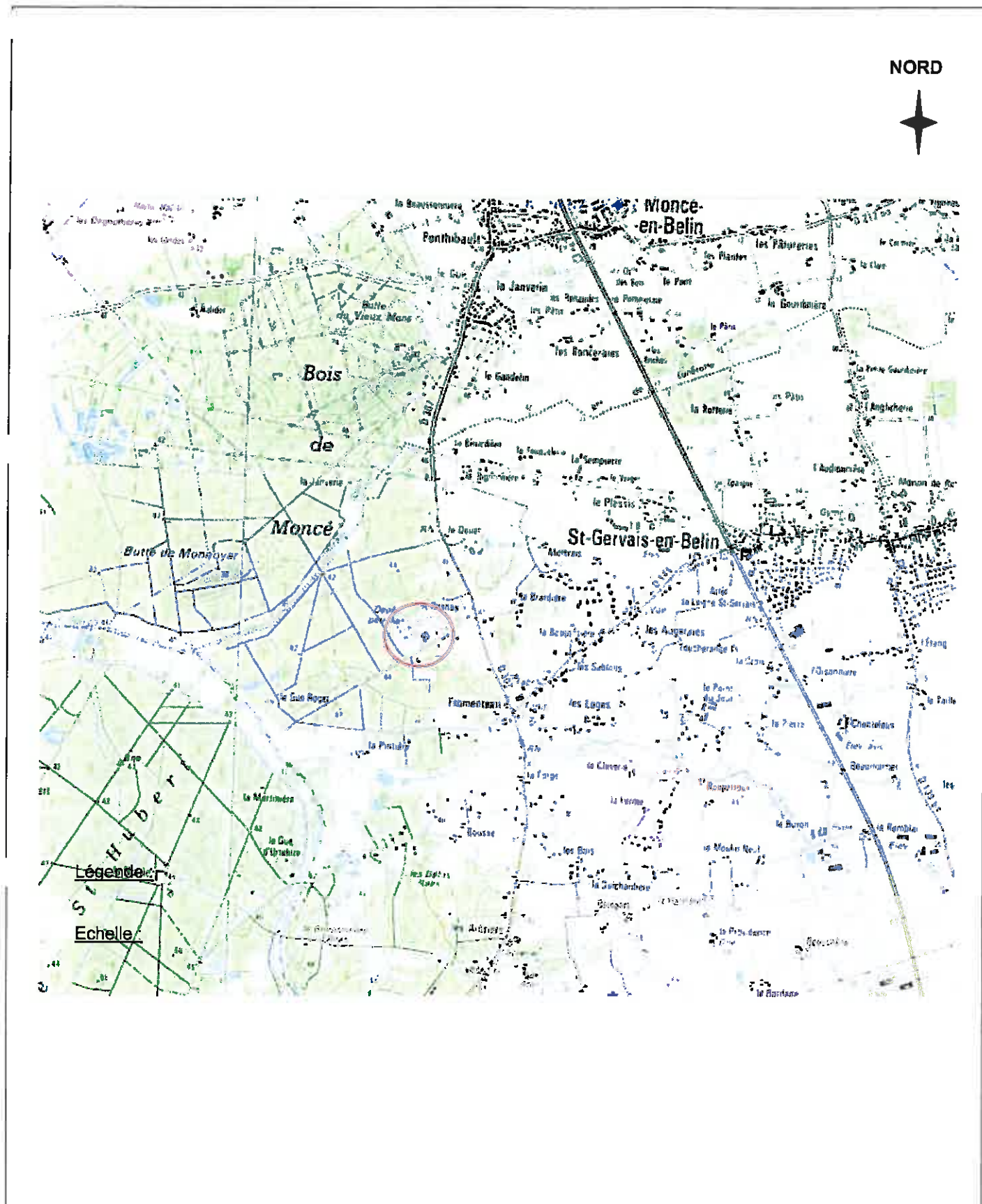

NORD



	N° projet :		Projet :	Diagnostic Environnemental Saint Gervais en Belin (72)
	Date :	Mars 2011		FIGURE 1 Plan de localisation du dépôt pétrolier
	Echelle :	1 / 25000		
	Dessiné par :	SLO		
	Revu par :	OBA		

Extrait de la carte du PLU 2013 – Commune de Saint Gervais en Belin

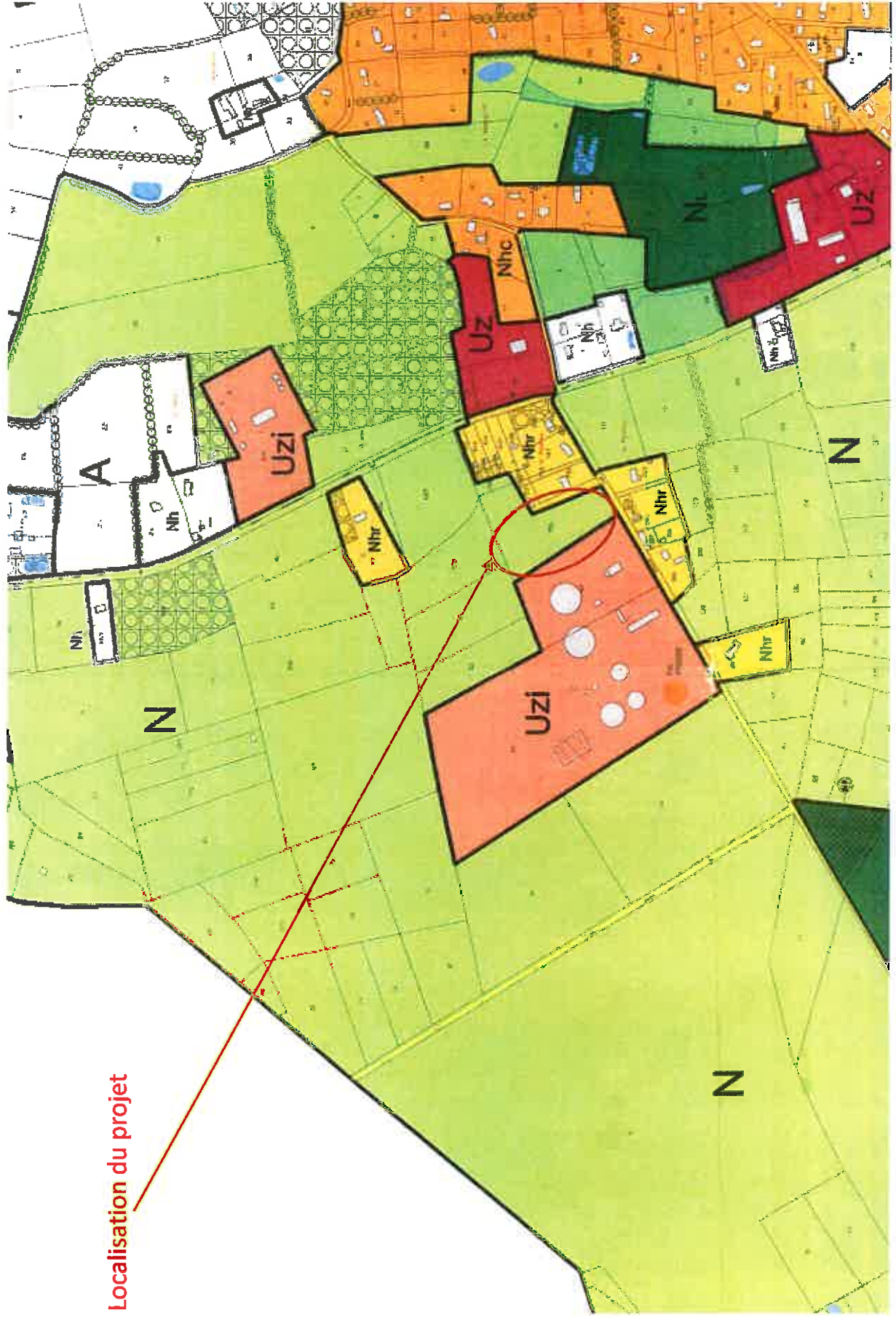

Google Earth, 9 août 2012

Localisation du projet



Photo proximité 1, 19 mai 2014



Localisation et axe de la prise de vue

Photo proximité 2, 19 mai 2014



Localisation et axe de la prise de vue

DEPARTEMENT DE LA SARTHE

COMMUNE DE SAINT-GERVAIS EN BELIN



PLAN DE DIVISION

Vendeur : M. et Mme BOURGUOIN Hugo
Acquéreur : Société des Dépôts Pétroliers de la Sarthe

GÉOMÈTRE - EXPERT
CONSILLIER VALOISIER GARANT

SECTION B

Extrait Cadstral
Echelle : 1/2000



- LEGENDE**
- Application Cadastre
 - Borne OGE
 - ⊙ Borne OGE ancienne
 - ⊕ Borne OGE plaquette
 - ⊗ Borne OGE plaquette ancienne
 - ⊠ Borne OGE ciment
 - Borne ancienne
 - Borne remaniement
 - △ Piquet

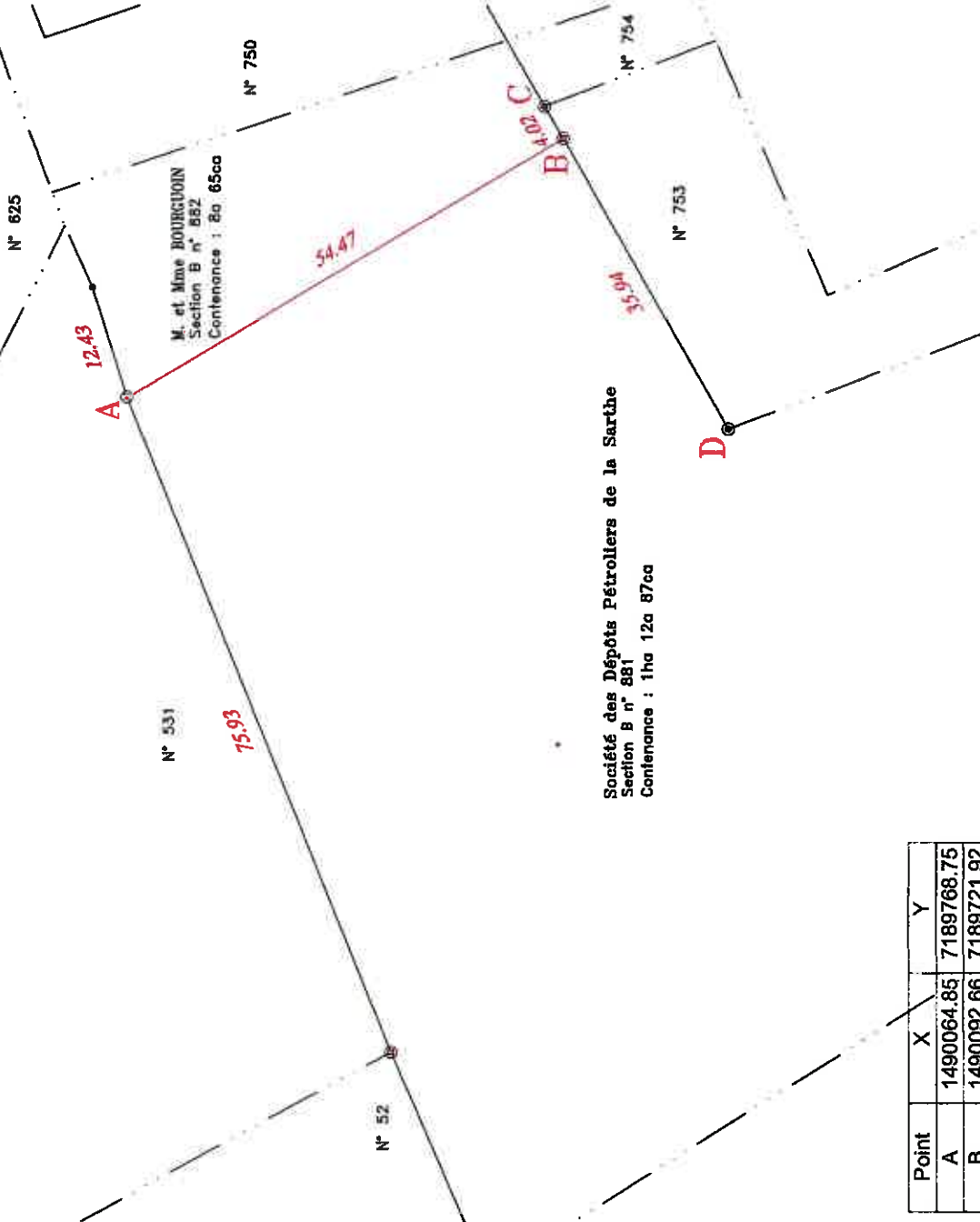

Point	X	Y
A	1490064.85	7189768.75
B	1490092.66	7189721.92
C	1490096.14	7189723.93
D	1490061.39	7189704.20

Système Planimétrique : Lambert RGF 93 (CC48)

Dressé par le Cabinet LOISEAU
SELARL de Géomètres-Experts
Soussigné à LE MANS, Le 30 avril 2014
Référence = 15232/SL DA n° 768A
Tel : 02.43.23.38.10 Fax : 02.43.41.42.06

Echelle : 1/500



Zone de déboisement

