

Annexe 2 : Localisation géographique (échelle 1/25 000è)

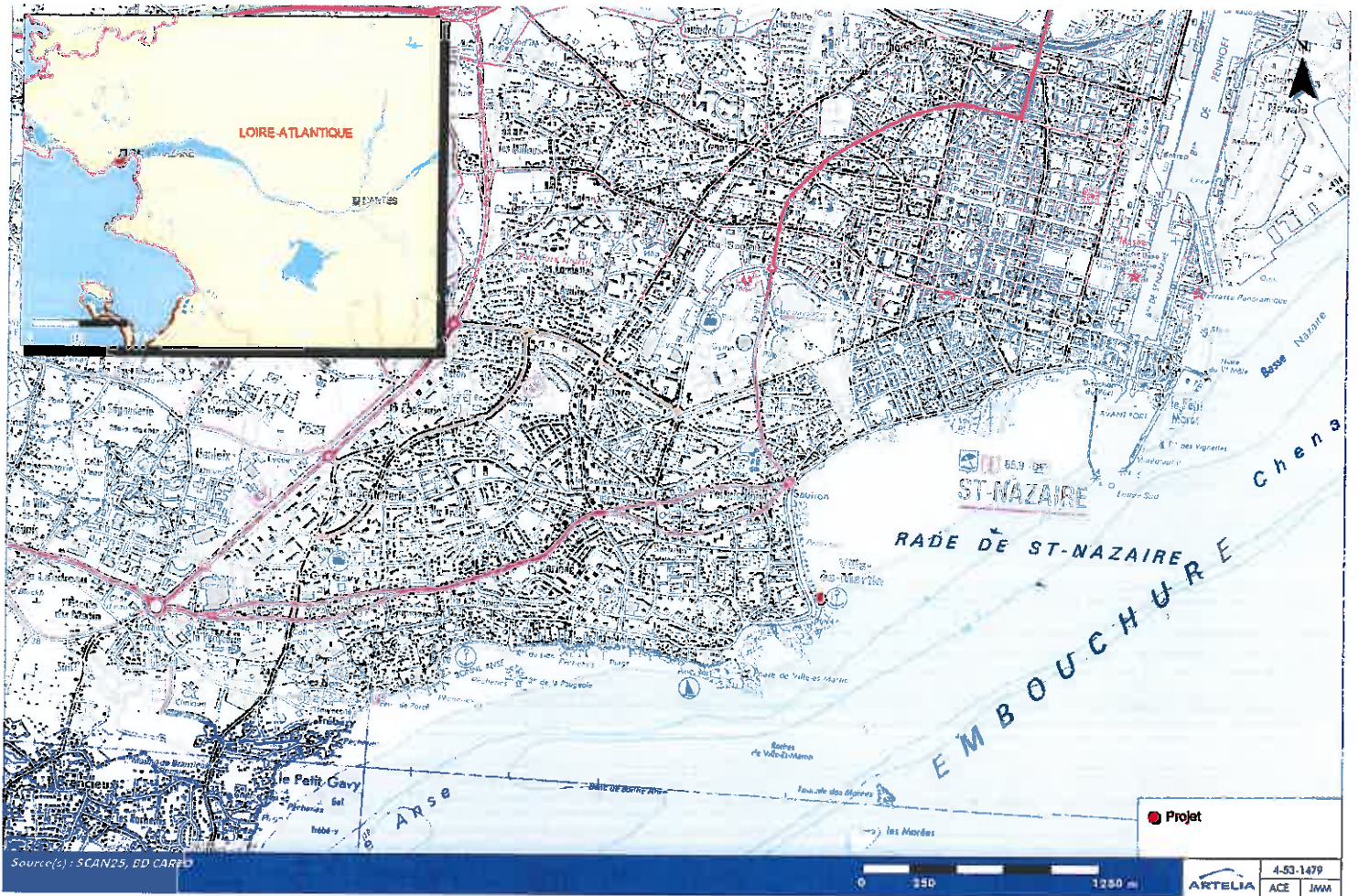

Annexe 3 : Reportage photographique du site

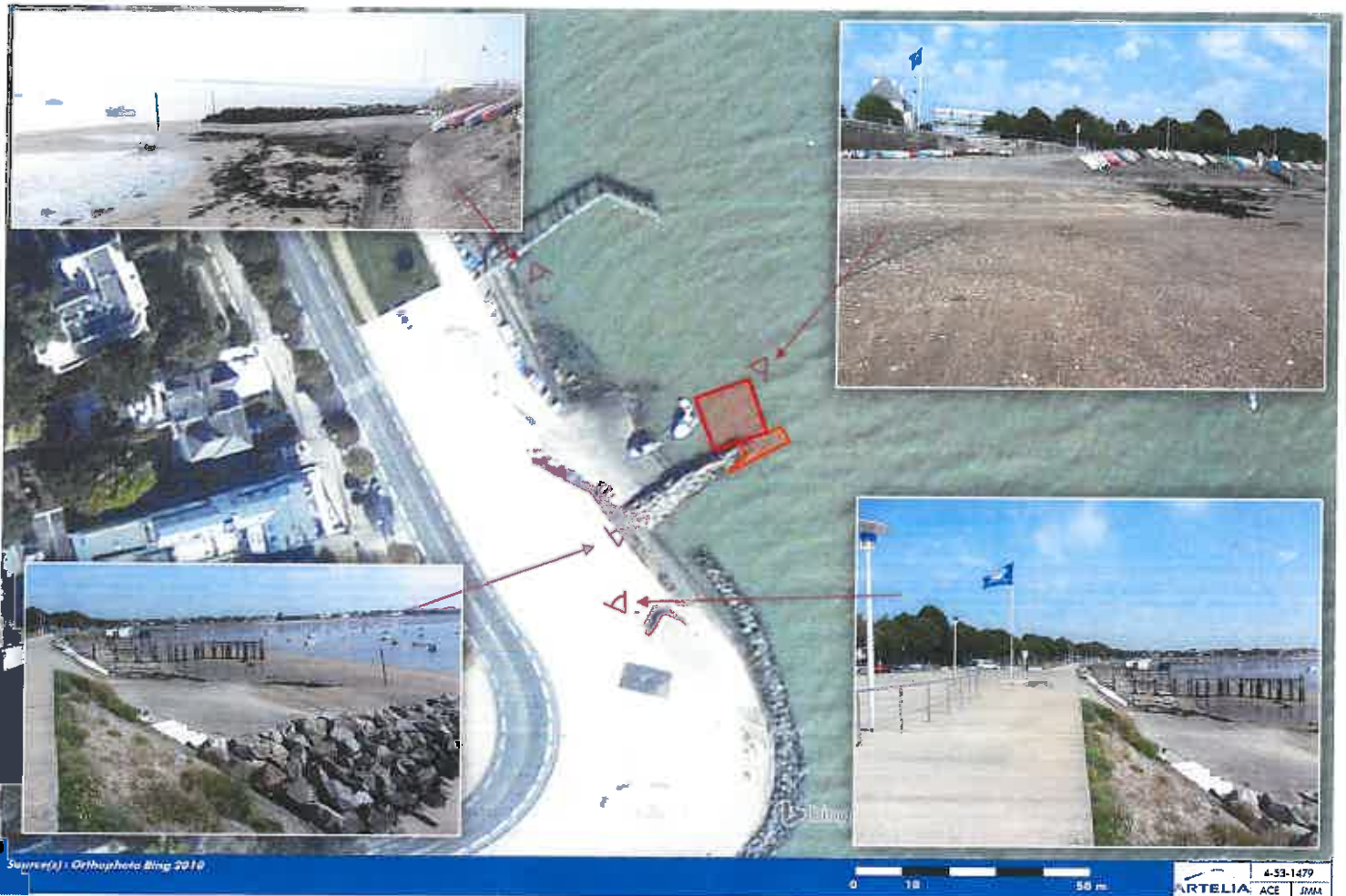

VUE EN PLAN

Annexe 4 : Plan du projet - ARTELIA 2014

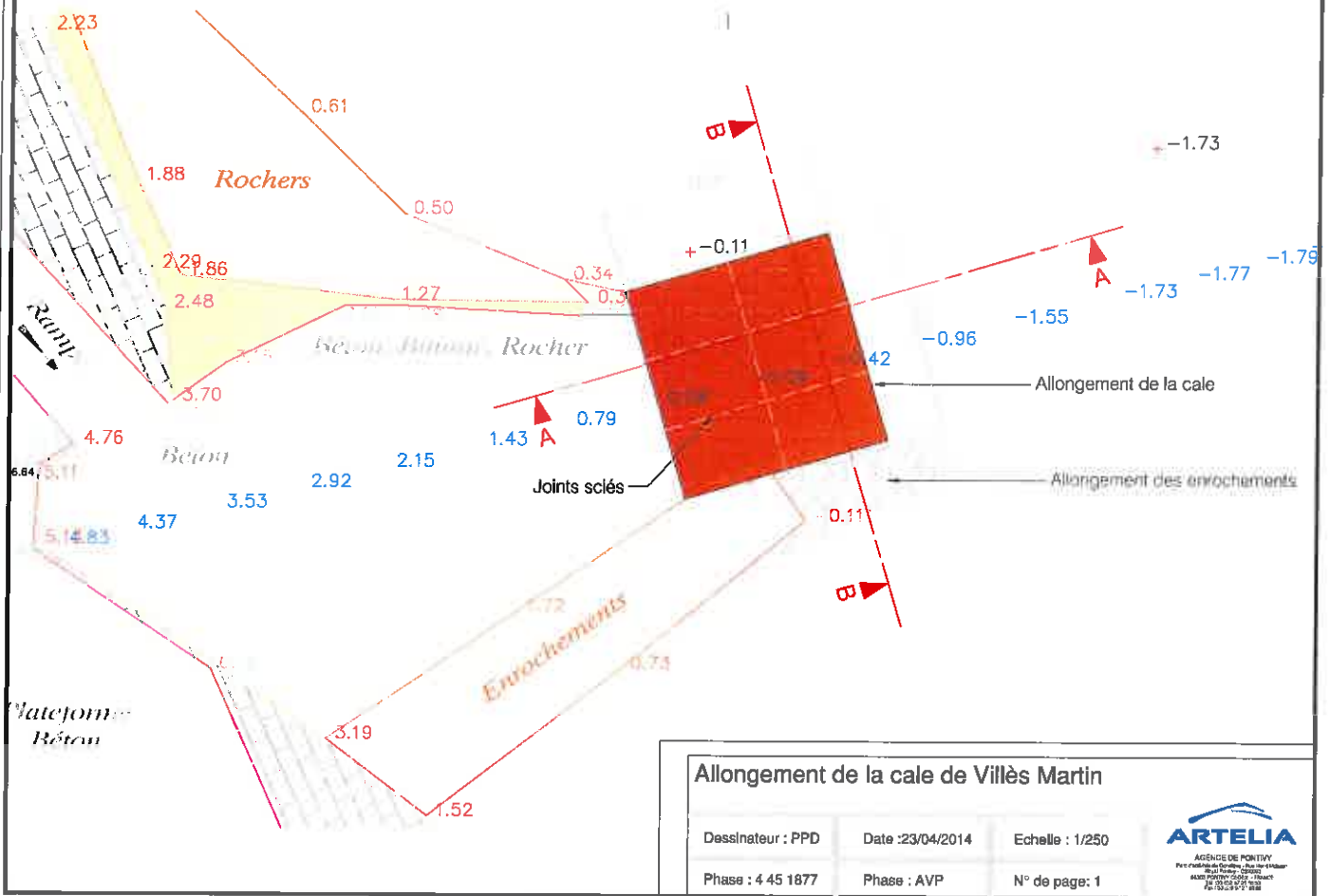

COUPE A-A ech. 1/100

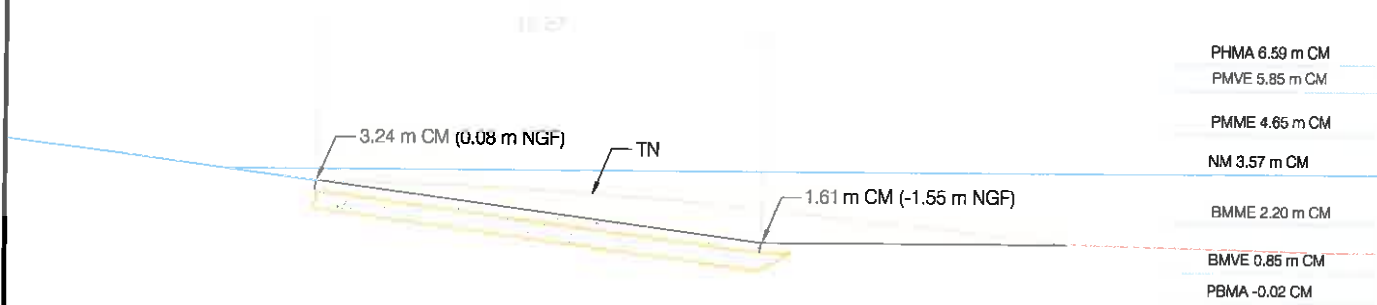

COUPE B-B ech. 1/50

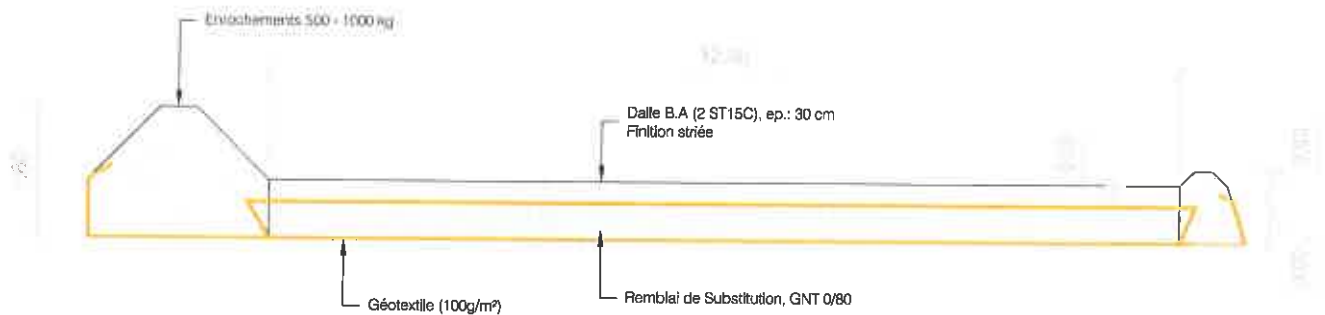

Allongement de la cale de Villès Martin

Dessinateur : PPD

Date : 23/04/2014

Echelle : Voir plan

Phase : 4 45 1877

Phase : AVP

N° de page: 2



Annexe 6 : diagnostic du site – investigations de terrain



Annexe 6 : diagnostic du site – investigations de terrain



Annexe 7 : Emprise des travaux dans le site Natura 2000



Annexe 8 : Zones de vigilance Submersion Marine - Loire-Atlantique

