



3

2

1

Le Pigeon

Le Pigeon

D117A

Vida

L'Oasis

D117A

D117

D117

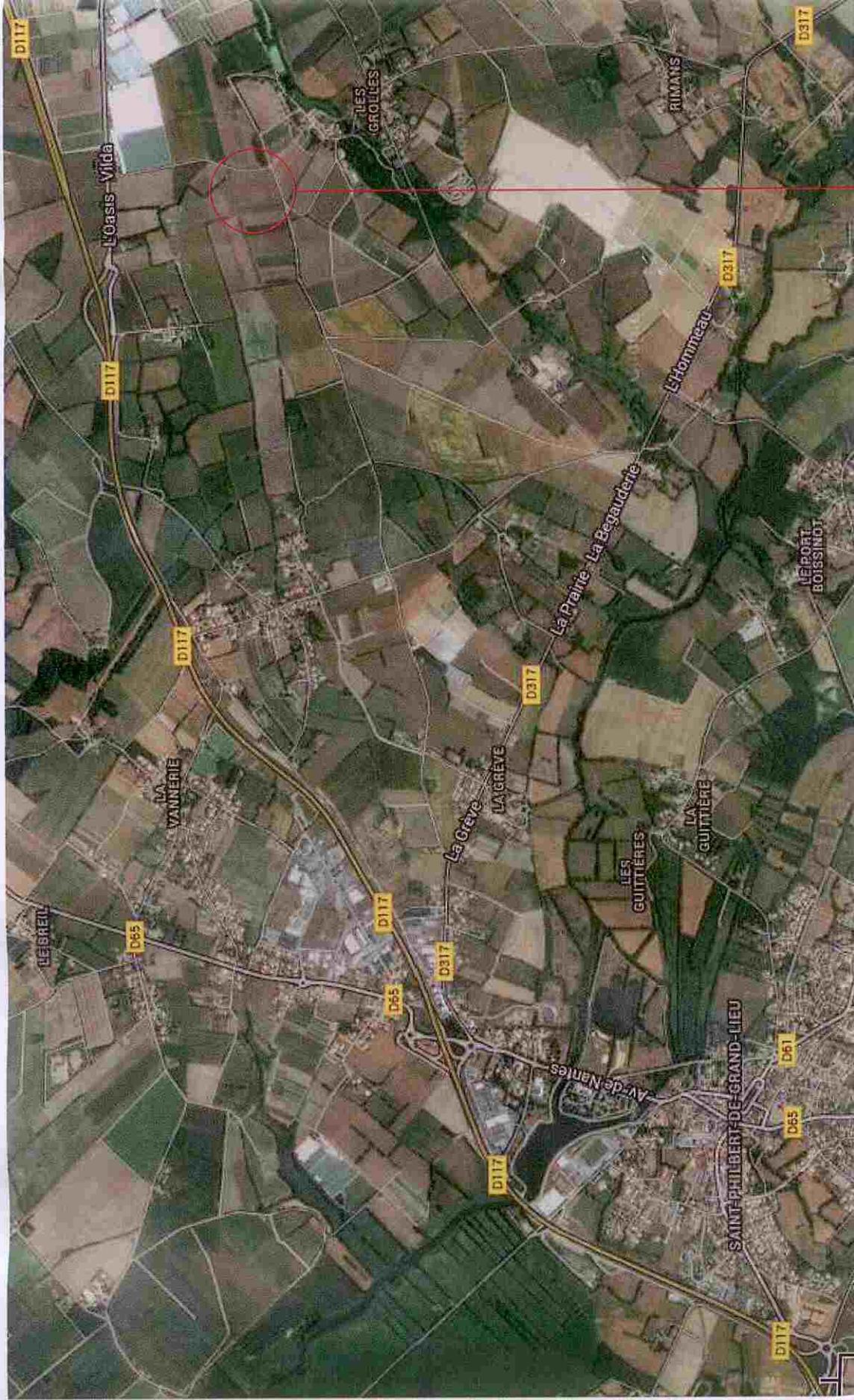

PROJET

N° PLAN 3

PC 2 - PLAN DE MASSE

ECH: 1/1500

Maitre d'Ouvrage

GALLON Max Emilien
395 Route de la Chevrolière
44310 SAINT PHILBERT DE GRAND LIEU

Architecte

14

1 bis, rue Saint Jacques
44190 CLISSON
09 83 42 42 49
michaelneau@atelier-



Les Pettes Groilles

COUPE LONGITUDINALE

COUPE TRANSVERSALE

Hale existante

Accès
39.39
Surface 40 824 m²
section ZC
Parcelles N° 62 - 25 - 24

Bassin de retention suivant étude
2 000 m²
14.877

Serres grees
surface 31 104 m²

FOSSE EXISTANT

COUPE TRANSVERSALE

MEP - AEP - ELEC - ELEC

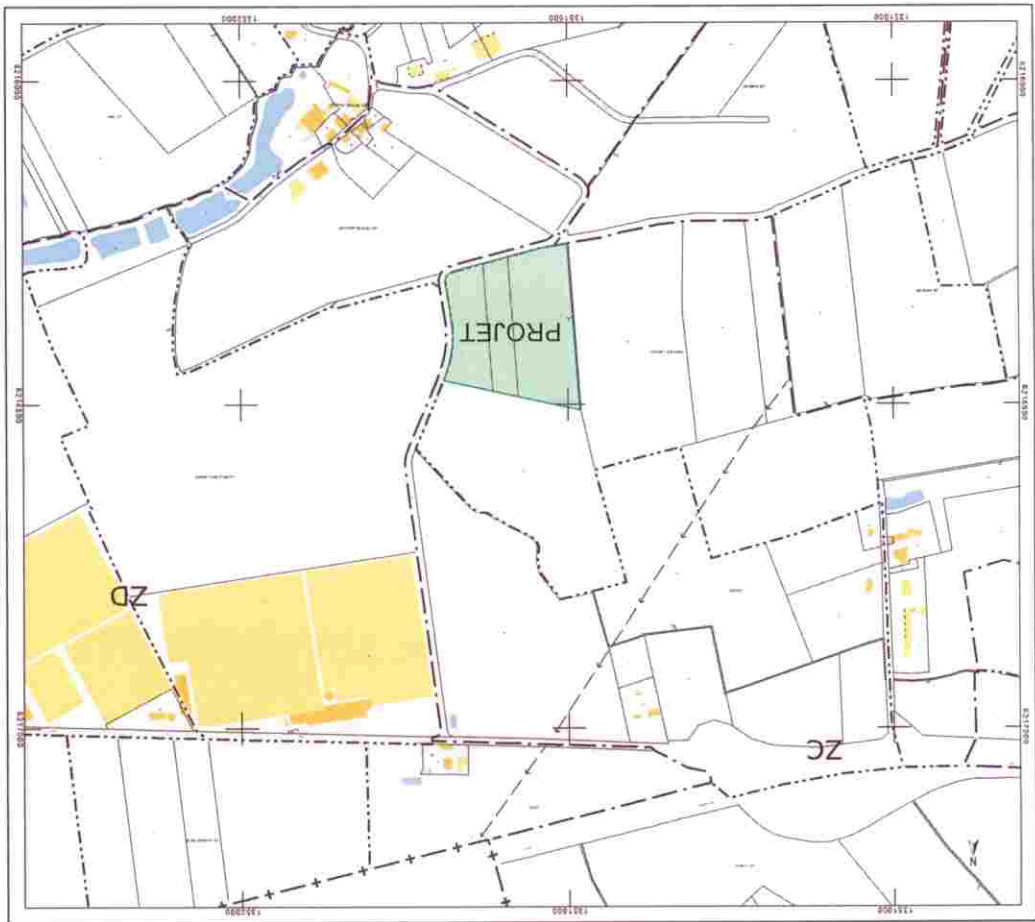

COUPE TRANSVERSALE

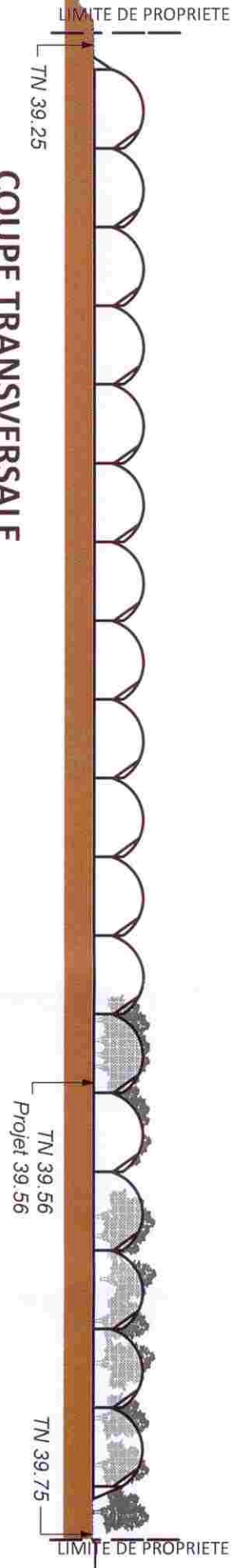

PROJET

COUPE LONGITUDINALE

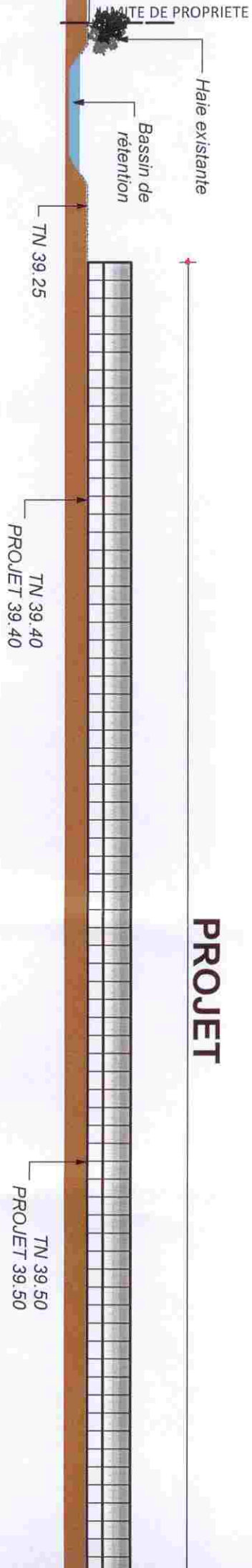

PC 4 - NOTICE DESCRIPTIVE

L'environnement :

Le terrain se situe à l'ouest de la commune de Saint Philbert de Grand Lieu au lieu-dit Pièce des Landes. Actuellement, le terrain se compose de 3 parcelles cadastrées ZC N°62, 25 et 24 totalisant une surface de 40 824 m². Elle est actuellement exploitée pour de la culture de poireaux. Le terrain est plat et sera alimenté en eau et en électricité.

Le Projet :

Le projet prévoit la construction de 31 104 m² de serres de production dans le cadre d'une installation maraîchère.

Ces serres sont constituées comme suit :

Tubes acier galvanisés et couvert de plastique transparent.

Ces constructions sont dites légères et s'implantent au niveau du terrain naturel.

Aucune modification de la morphologie du terrain ne sera effectuée.

Un bassin de rétention sera réalisé ainsi que son étude loi sur l'eau.

La haie existante sera conservée en place.

Le tout permettant une intégration dans le site.

