

Maître d'ouvrage

CAP ERDRE

Partenaires



Mobilisation Oued Aménagement
4 rue de Champagne
44400 THOUARRE SUR LAISNE
TEL. 02 51 85 86 86
Fax 02 51 85 86 85



Ateliers d'Urbanisme et d'Architecture
20 Rue de la République
44200 SAINT-NICOLAS
TEL. 02 51 85 86 86
Fax 02 51 85 86 85

Architecte



DGL ARCHITECTES
18 Rue des Bénédictins
44000 SAINT-NICOLAS
TEL. 02 51 85 86 86
Fax 02 51 85 86 85

Maître d'œuvre

Conception



Agence Conception de Livret
18 Rue des Bénédictins
44000 SAINT-NICOLAS
44000 SAINT-NICOLAS
TEL. 02 51 85 86 86
Fax 02 51 85 86 85
Email : info@aisp.fr
www.aisp.fr

Lotissement LE CLOS DES BEGAUDIÈRES

Annexe 2 Plan de situation

Commune de :
NORT SUR ERDRE

Adresse :
Rue des Fauvettes

Index	Modifications	Date
1	Réalisation	15.11.2012

Conception : P. BILLON	Responsable :	Altimétrie :	Planimétrie :
Dessin : P.V. LAUDE	E. LEFÈVRE	IGN69	CC47
Travaux : E. BISSIAU		Dossier n°	
Cadastre Section BD n°123, 116, 117, 119 et VP n°149		9532-16	



Maître d'ouvrage

CAP ERDRE

Partenaires



Réalisation Ouest Aménagement
4 rue de Carquefou
44470 THOUARE SUR LOIRE
Tél. 02 51 85 99 85
Fax 02 51 85 99 00



Atlantique Développement Immobilier
32 Rue de Lanoue Bras de Fer
44200 NANTES
Tél. 02 40 20 21 00
Fax 02 40 20 21 01

Architecte



DGL ARCHITECTES
14 rue des Merisiers
44800 SAINT HERBLAIN
Tél. 02 51 80 48 50
Fax 02 51 80 48 51

**Maître d'oeuvre
Conception**



Espace Commercial du Linot
18, rue de la Planchonnais
B.P. 98119
44981 Sainte-Luce-sur-Loire Cedex
Tél. 02 51 85 02 03
Fax 02 51 85 03 81
Email : info@agels-ge.fr
www.agels-ge.fr

Lotissement LE CLOS DES BEGAUDIERES

Annexe 3

Photographies de la zone d'implantation

Commune de :
NORT SUR ERDRE

Adresse :
Rue des Fauvettes

Indice	Modifications	Date
1	Réalisation	15.11.2012
Conception : P. BILLON		Responsible :
Dessin : PY. LAUDE		E. LEFEVRE
Travaux : F. BRISSEAU		Altimétrie
		IGN69
		Planimétrie
		CC47
Cadastre Section BD n°123, 116, 117, 119 et YP n°14p		Dossier n° 9532-16

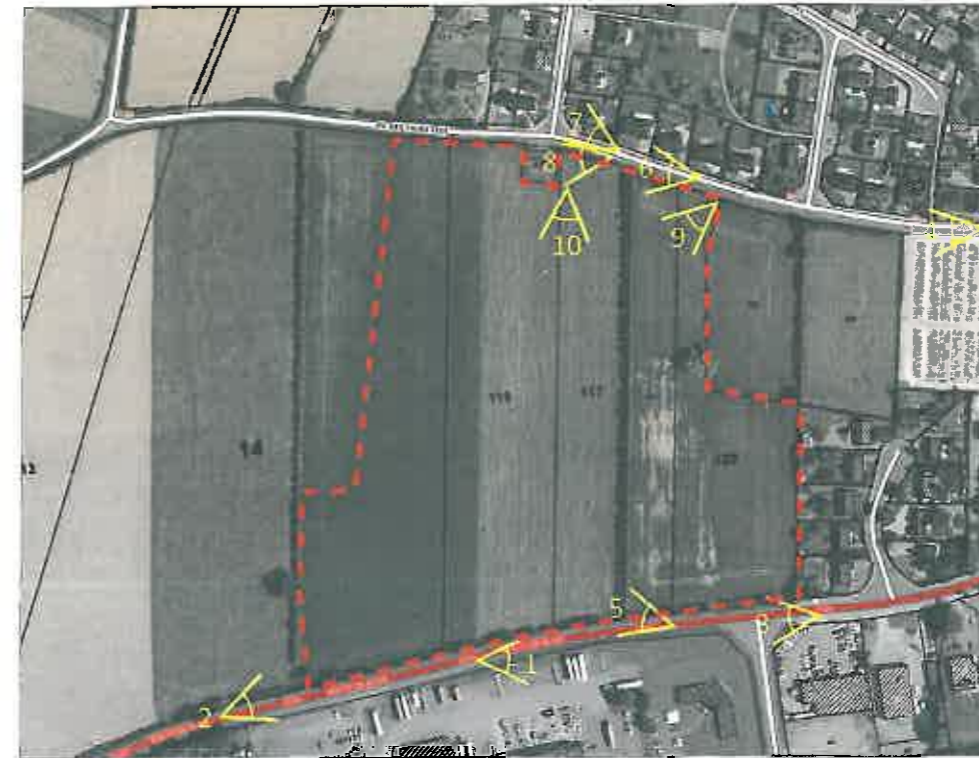

MAIRIE D'ENDE
CAP ENDE

Annexe 2
Plan du projet

Lotissement
LE CLOS DES BEGAUDIÈRES

Commune de :
NORT SUR ENDRÉ

Adresse :
Rue des Fauvettes

Projet	N° 2023/001	Date	14/09/2023
Projetant	MOU	Etat	1/1
Commune	NORT SUR ENDRÉ	Parcelles	022
Surface totale (m²)	20 000	Surface n° (m²)	10 000
Surface bâtie (m²)	10 000	Surface s'ajoutant (m²)	10 000
Chambre	0500-05	Échelle	1:500

Tableau de légende

Zone

- Zone à vocation agricole
- Zone à vocation résidentielle
- Zone à vocation commerciale
- Zone à vocation industrielle
- Zone à vocation d'activités de services
- Zone à vocation d'équipement
- Zone à vocation d'équipement sportif
- Zone à vocation d'équipement culturel
- Zone à vocation d'équipement éducatif
- Zone à vocation d'équipement sanitaire
- Zone à vocation d'équipement administratif
- Zone à vocation d'équipement religieux
- Zone à vocation d'équipement funéraire
- Zone à vocation d'équipement funéraire alternatif
- Zone à vocation d'équipement funéraire alternatif
- Zone à vocation d'équipement funéraire alternatif



122

