

ANNEXE 1



ANNEXE 2



Annexe 2a : Localisation du secteur « la Croix de Lorraine » sur la commune de Saint-Jean-de-Linières

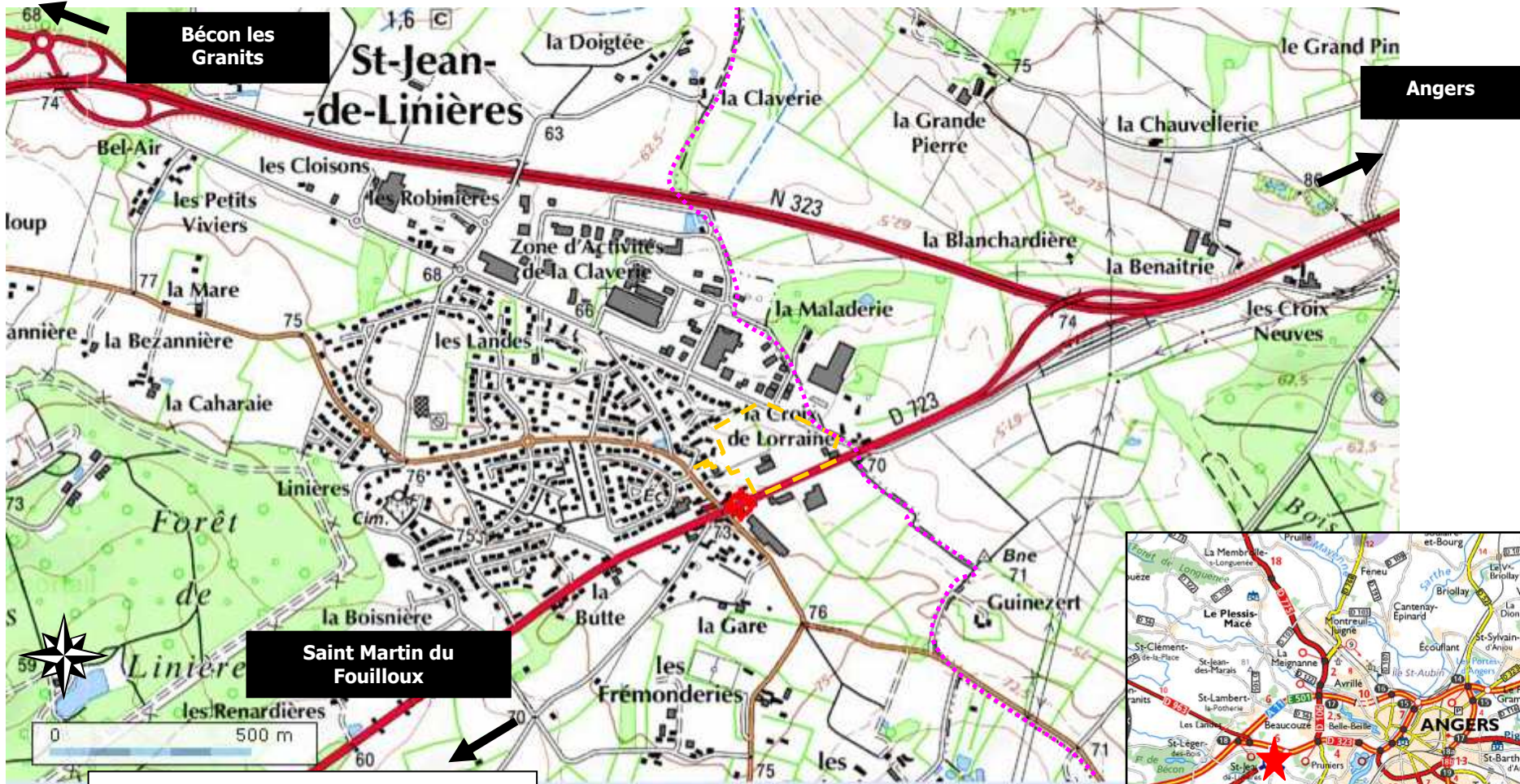

- ■ ■ ■ ■ Limites communales
- ○ ○ ○ ○ La Croix Lorraine (Périmètre ZAC)



Annexe 2b : Plan périmétral de la ZAC « La Croix de Lorraine »
Hors échelle

Département de MAINE ET LOIRE
Commune de SAINT JEAN DE LINIERES

Cadastre: Section AC

ZAC Croix de Lorraine
- Dossier de création -
Plan périmétral de la ZAC

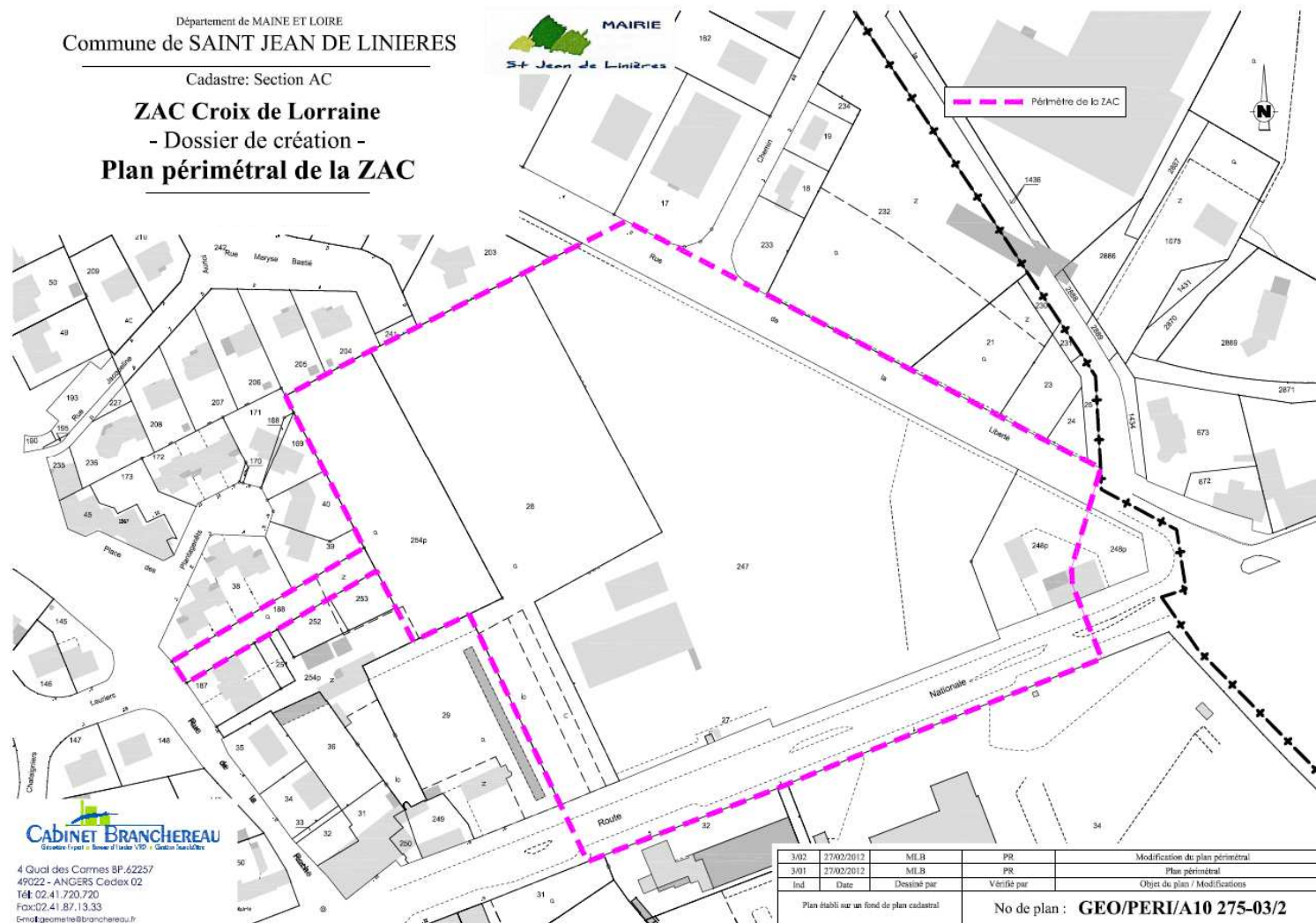

4 Quai des Carmes BP.62257
49022 - ANGERS Cedex 02
Tél: 02.41.720.720
Fax: 02.41.87.13.33
Email: g.omelette@branchereau.fr

3/02	27/02/2012	MLB	PR	Modification du plan périmétral
3/01	27/02/2012	MLB	PR	Plan périmétral
Ind	Date	Dessiné par	Véifié par	Objet du plan / Modifications
Plan établi sur un fond de plan cadastral				No de plan : GEO/PERI/A10 275-03/2

ANNEXE 3

Annexe 3a : Photographies du site d'implantation

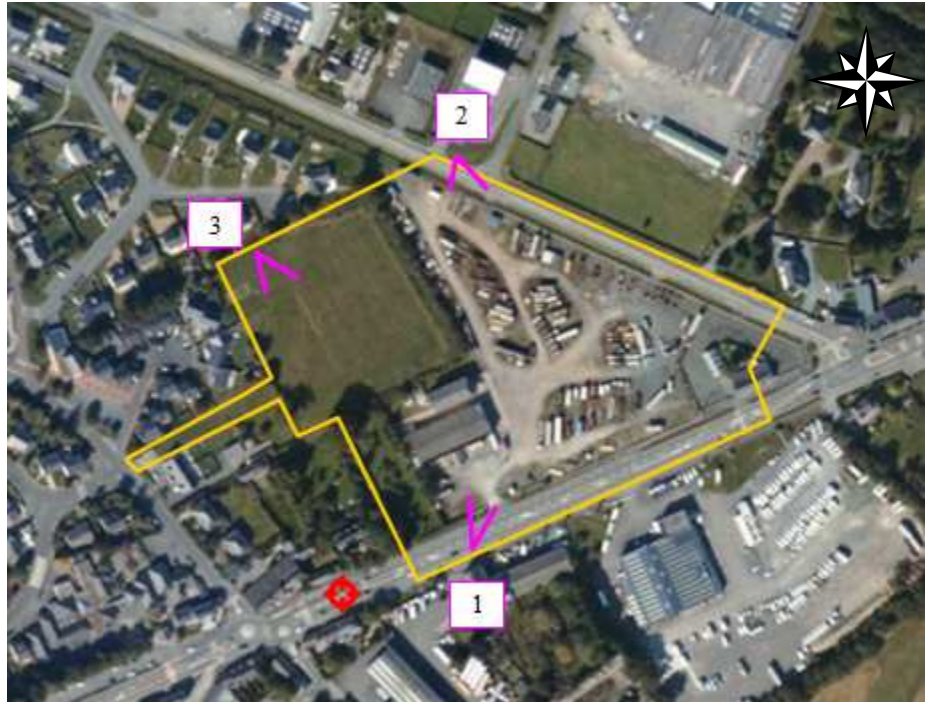

Annexe 3b : Photographies des alentours du site d'étude
Source : Diagnostic urbain et paysager, Lionel VIE/Atelier AVENA, Octobre 2010, hors échelle



ANNEXE 4

ANNEXE 5

Annexe 5 : Plan des abords du projet

Source : Diagnostic urbain et paysager, Lionel VIE/Atelier AVENA, Octobre 2010, Hors échelle

