



00 - Repérage des Vues

NOTA : Les simulations volumétriques du projet ainsi que les implantations présentées dans ce repérage photographique ne sauraient être exactes du fait des déformations liées au caractère «Panoramique» de ces montages photographiques : elles sont par conséquent indicatives.

DEMANDE DE PERMIS DE CONSTRUIRE - S.C.V. LANDE BOURNE
CONSTRUCTION D'UN BATIMENT D'ACTIVITES / COURBON (44220)

E.A.R.L. D'ARCHITECTURE ARCHI-FACTORY / JEAN-PIERRE MADELAINE - ARCHITECTE D.P.L.G.





01 - Vue depuis l'intersection de la RD 101 et l'impasse de La Lande Bourne, vers l'Est.



02 - Vue depuis l'intersection entre la RD 101 et la Rue du Lieu-dit Pan Loup, vers l'Ouest.

DEMANDE DE PERMIS DE CONSTRUIRE - S.E.C.V. LANDE BOURNE
CONSTRUCTION D'UN BATIMENT D'ACTIVITES / COUËRON (44220)
S.A.R.L. D'ARCHITECTURE ARCHI-FACTORY / JEAN-PIERRE MADELAINE - ARCHITECTE D.P.L.G.





03 - Vue depuis la Route de Brimberne, vers le Sud.

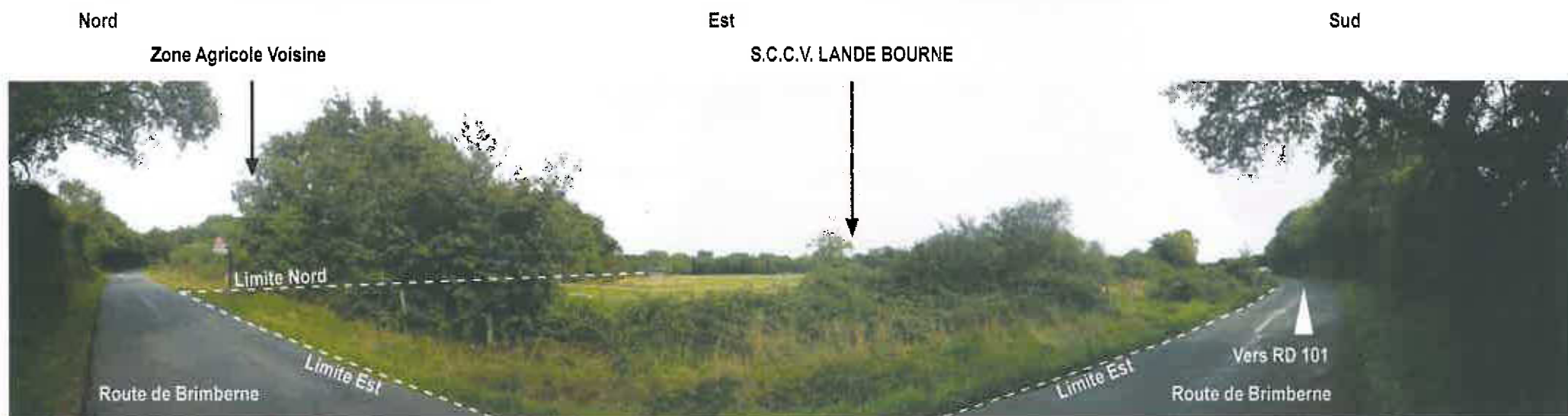

04 - Vue depuis la Route de Brimberne, vers l'Est.

DEMANDE DE PERMIS DE CONSTRUIRE - S.C.C.V. LANDE BOURNE
CONSTRUCTION D'UN BATIMENT D'ACTIVITES / COUERON (44220)

S.A.R.L. D'ARCHITECTURE ARCHI-FACTORY / JEAN PIERRE MADELAINE - ARCHITECTE D.P.L.G.



Reperage

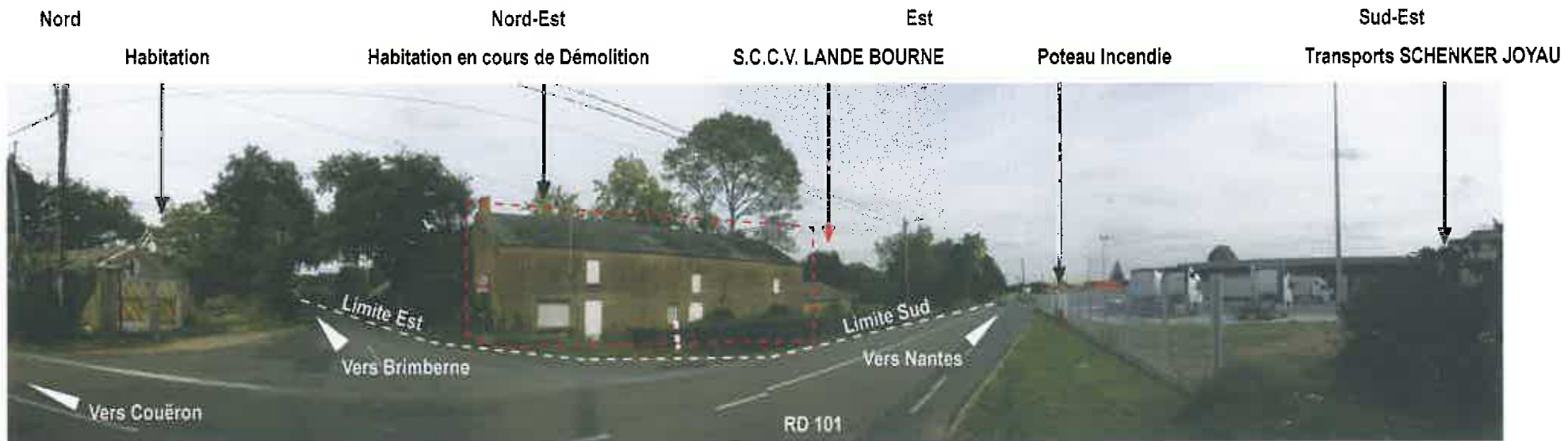

05 - Vue depuis l'intersection de la Route de Brimberne et la RD 101, vers le Nord-Est.



06 - Vue depuis l'entrée du site TRANSPORT SCHENKER JOYAU, vers le Nord.

DEMANDE DE PERMIS DE CONSTRUIRE - S.C.C.V. LANDE BOURNE
CONSTRUCTION D'UN BATIMENT D'ACTIVITE A COUËRON (44220)
S.A.R.L. D'ARCHITECTURE ARCHI-FACTORY / JEAN-PIERRE MADELAINE - ARCHITECTE D.P.L.G.

