



Site Natura 2000 MARAIS BRETON, BAIE DE BOURGNEUF, ILE DE NOIRMOUTIER ET FORET DE MONTS
FR5200653 (Départements de la Loire-Atlantique et de la Vendée, Région des pays de la Loire)

Carte n°1/18 annexée à l'arrêté de désignation de la ZSC

Pour le ministre et par délégation,
le directeur de l'eau et de la biodiversité

06 MAI 2014

Laurent ROY

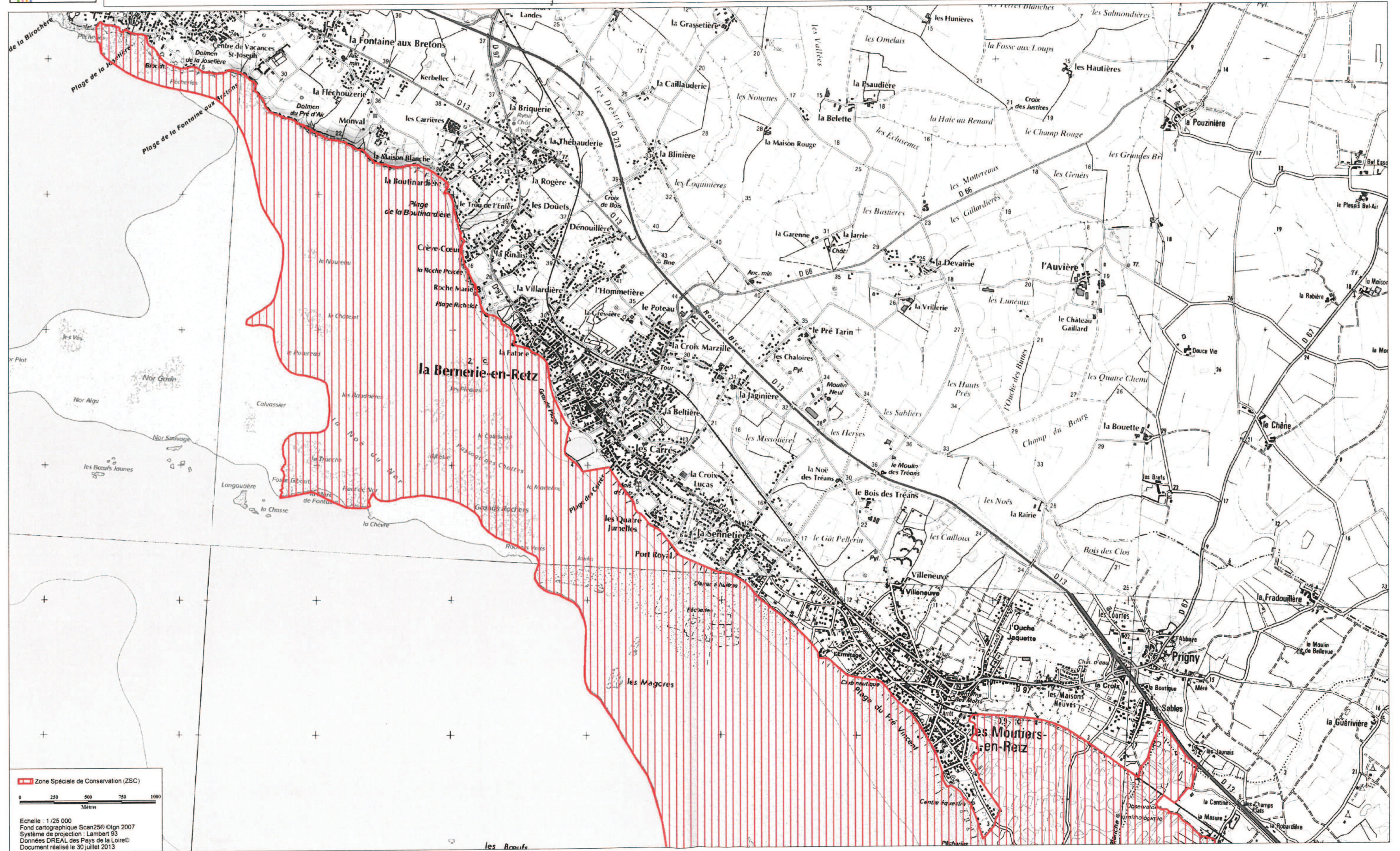

Zone Spéciale de Conservation (ZSC)

0 250 500 750 1000
Mètres

Echelle : 1/25 000
Fond cartographique Scan25® ©IGN 2007
Système de projection : Lambert 93
Données DREAL des Pays de la Loire
Document réalisé le 30 juillet 2013