



Site Natura 2000 MARAIS BRETON, BAIE DE BOURGNEUF, ILE DE NOIRMOUTIER ET FORET DE MONTS  
FR5200653 (Départements de la Loire-Atlantique et de la Vendée, Région des pays de la Loire)

Carte n°16/18 annexée à l'arrêté de désignation de la ZSC Pour le ministre et par délégation,  
le directeur de l'eau et de la biodiversité

06 MAI 2014

Laurent ROY

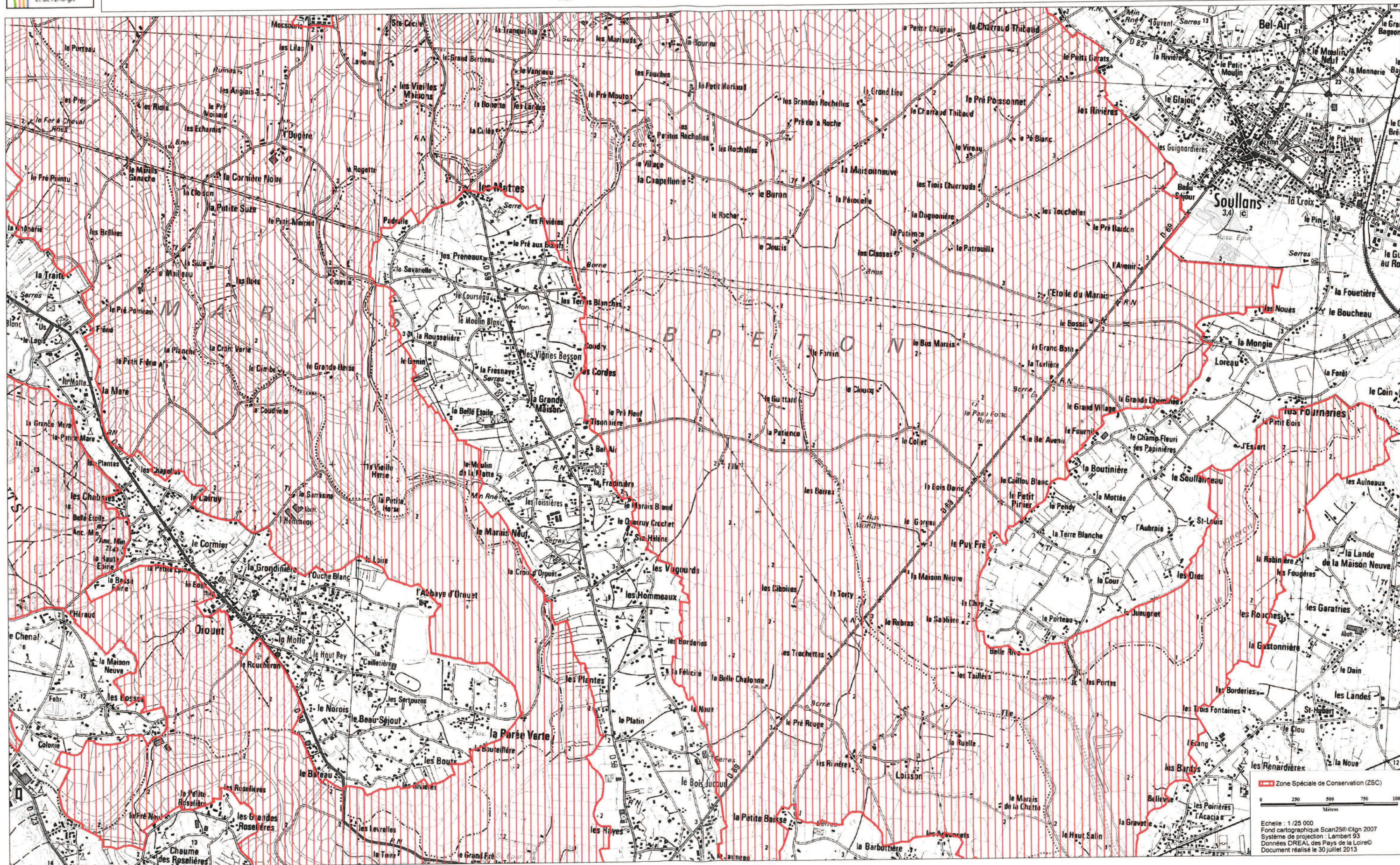

Zone Spéciale de Conservation (ZSC)  
0 250 500 750 1000  
Mètres  
Echelle : 1/25 000  
Fond cartographique Scan250 ©IGN 2007  
Système de projection : Lambert 93  
Données DREAL des Pays de la Loire ©  
Document réalisé le 30 juillet 2013