

Plan de situation au 1/25 000

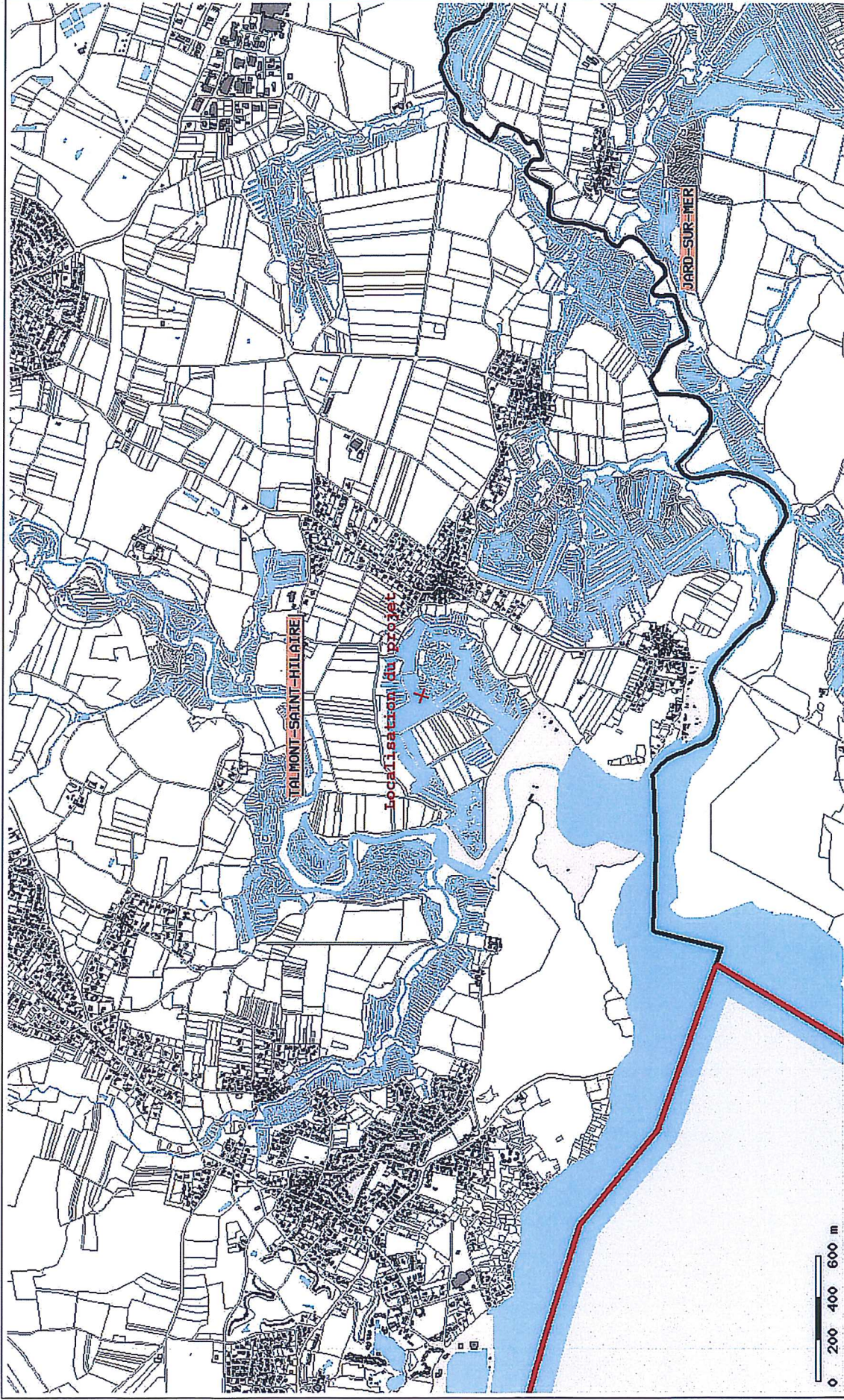

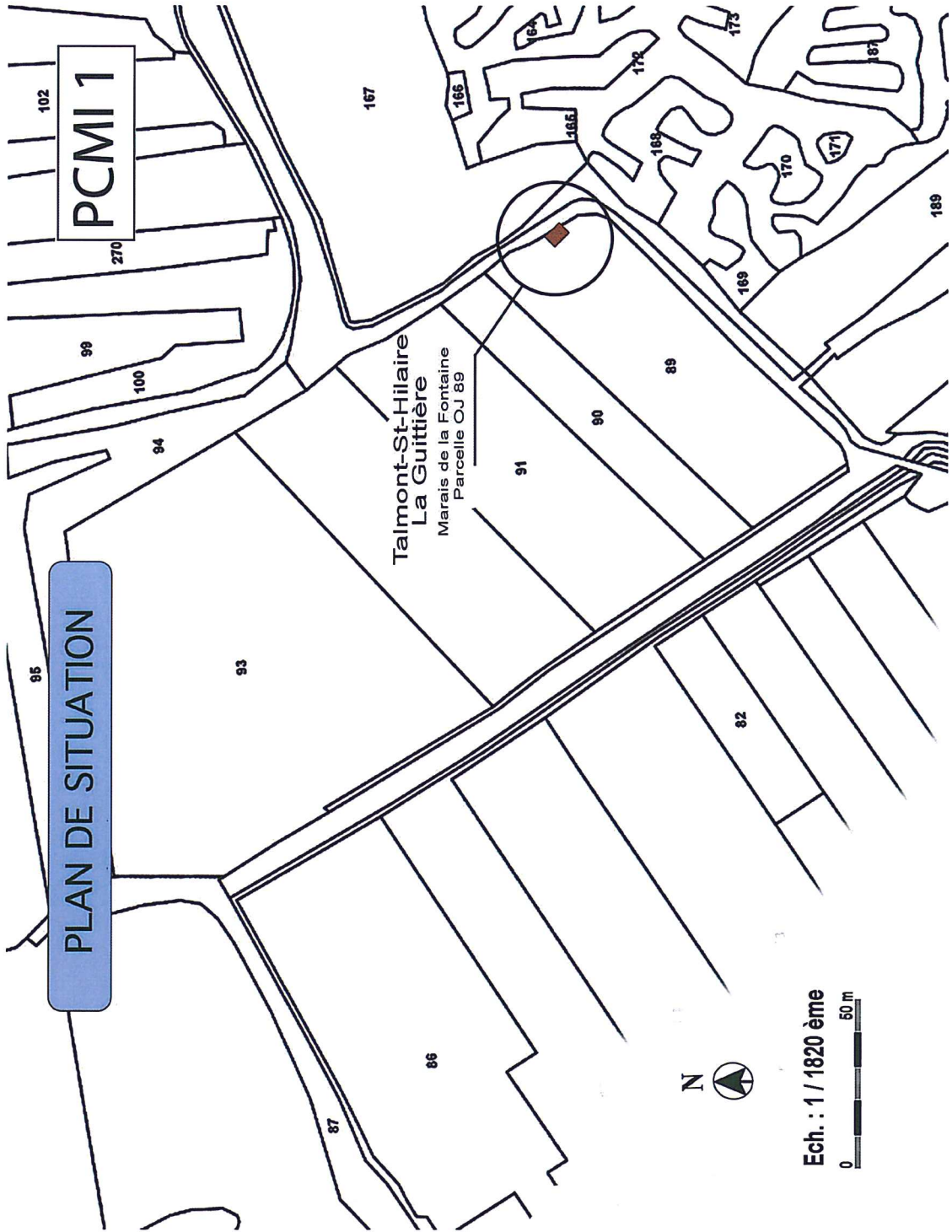

# PLAN DE MASSE

PCMI 2

Dimensions  
du terrain  
108 m  
37 m

Marais salant  
exploité

6m

4m

Projet

Rampe d'accès

Charrière  
(Grenier port)

A

A'



Echelle 1/250

0 1 2 4m

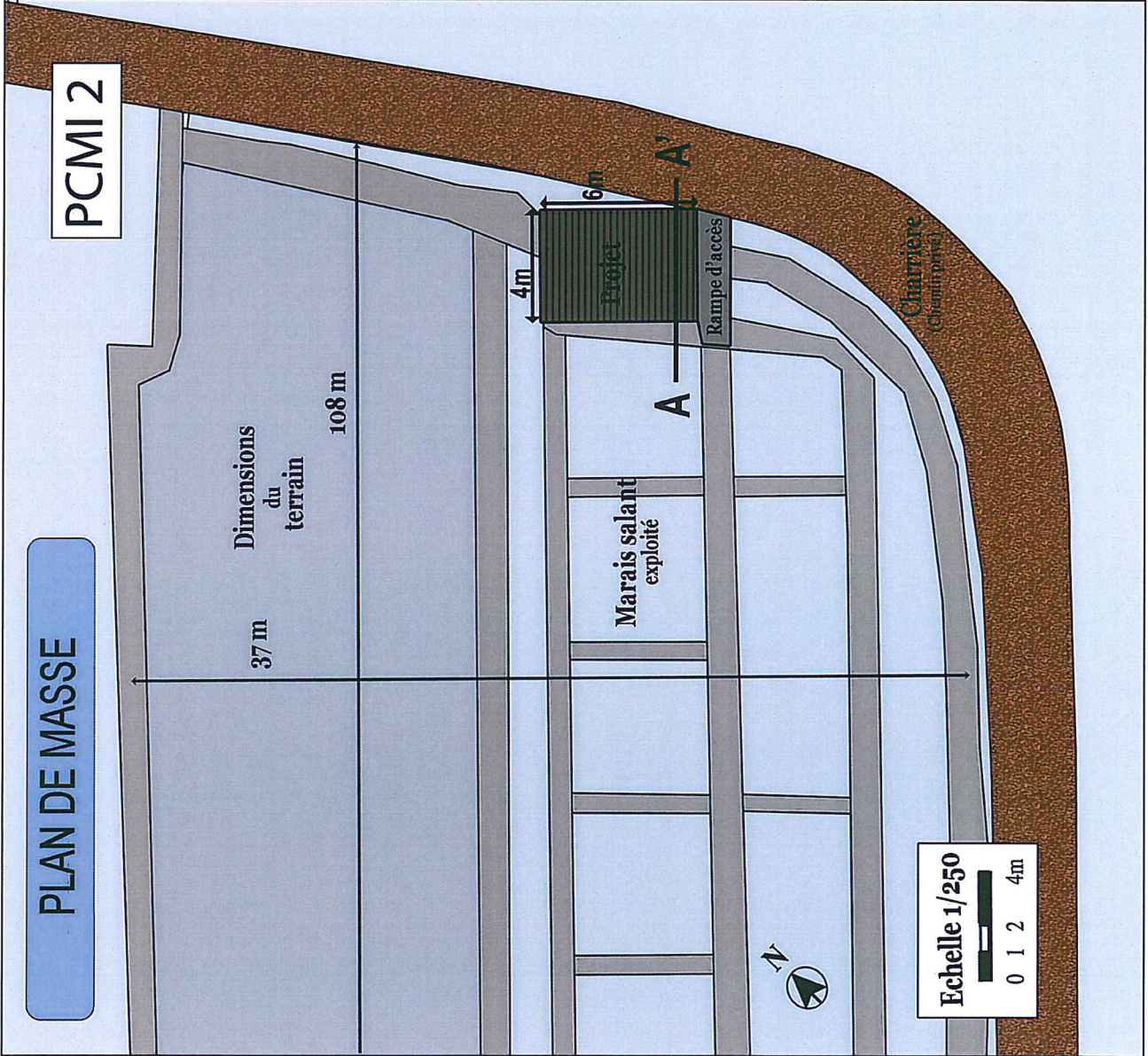

**COUPE SUR LE TERRAIN (AA')**

PCMI3

Limite du terrain

Pente 8,80 %

3 m 10

2 m 30

2 m 50

3 m 50

Remblais sable

4 m

Remblais argile

1 m 50

Marais salant exploité

Echelle 1/35



Remblais terre

Charrière  
(Chemin privé)

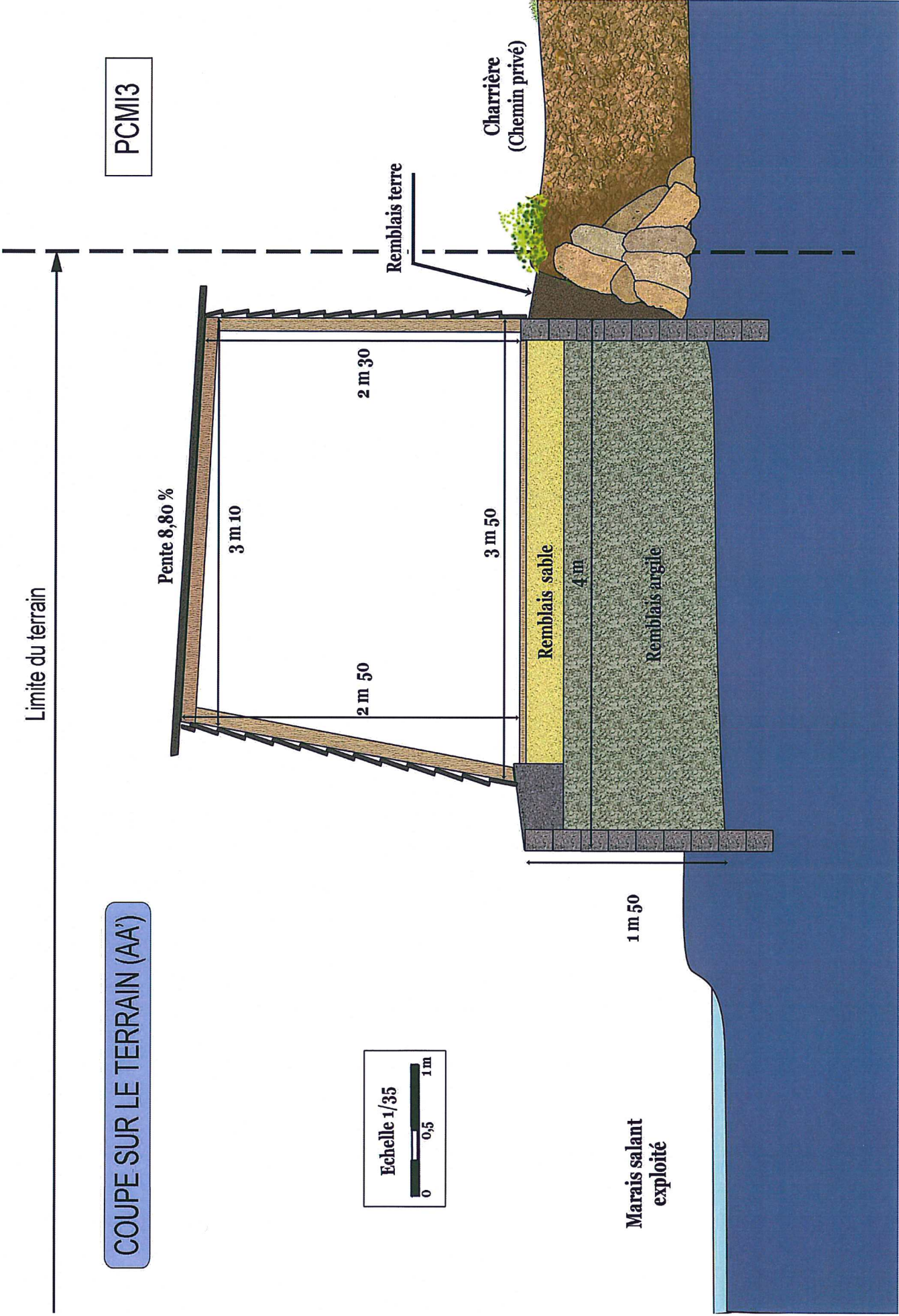

## NOTICE DESCRIPTIVE

## PCMI 4

### PARTIE 1- PRESENTATION DE L'ETAT INITIAL DU TERRAIN ET DE SES ABORDS

Marais salant restauré. Les fonds sont en argile. Le terrain est bordé d'un chemin empierré à la limite de la propriété (Charrière).

### PARTIE 2- PRESENTATION DU PROJET

Ce marais salant a été restauré en 2000, afin d'y installer une nouvelle activité salicole sur les Marais de la Guittière. L'activité y perdure, cependant le propriétaire, déclaré exploitant salicole, ne possède aucun endroit pour stocker sa récolte. C'est par ce fait qu'il est demandé de construire une petite Salorge afin d'entreposer la récolte et le matériel lié à l'exploitation du marais. Sur les conseils de l'inspecteur des sites de la DREAL, et afin d'intégrer au maximum le bâtiment dans le paysage la construction proposée est similaire à d'autres cabanes salicoles ou ostréicoles du secteur. C'est pour cette raison que le parement en bois brut teinté a été privilégié.

Les matériaux et les couleurs des constructions :

	Nature des matériaux	Couleurs
Fondation jusqu'à 1m 50	Parpaing pleins crépit couleur argile	Gris-bleu
Remblais	Argile et sable	
Plancher	Chêne	
Bardage	Bois chêne teinté noir	Bois noirci
Toitures	Tôles	Noir mat
Menuiseries	Bois chêne	Chêne

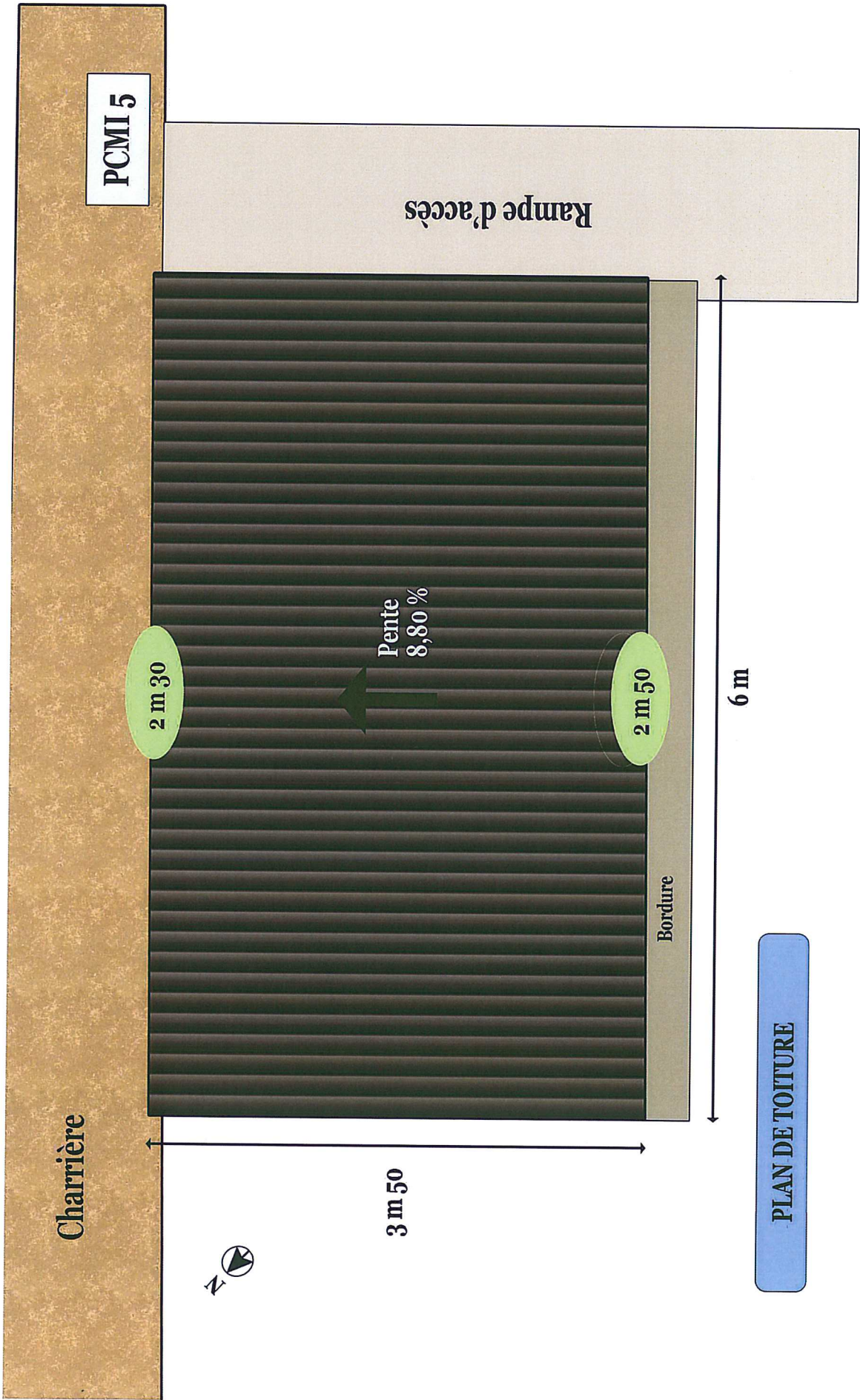

# FACADES

PCMI5

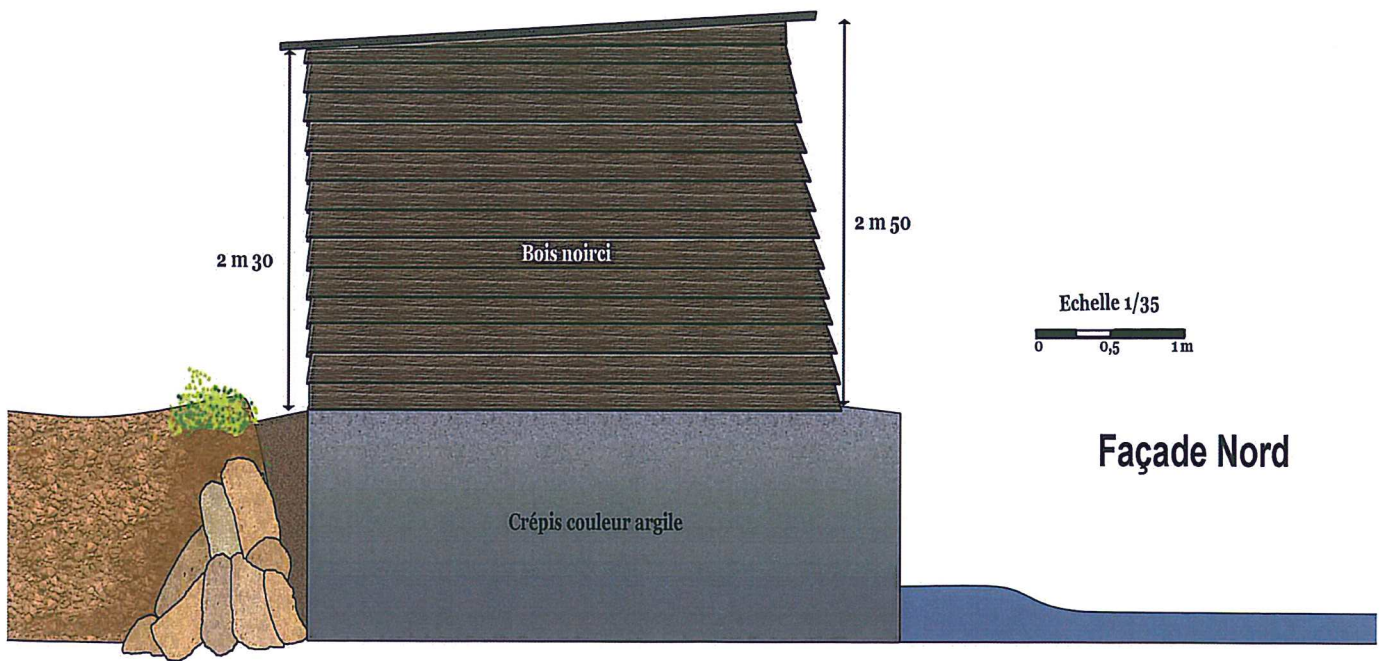
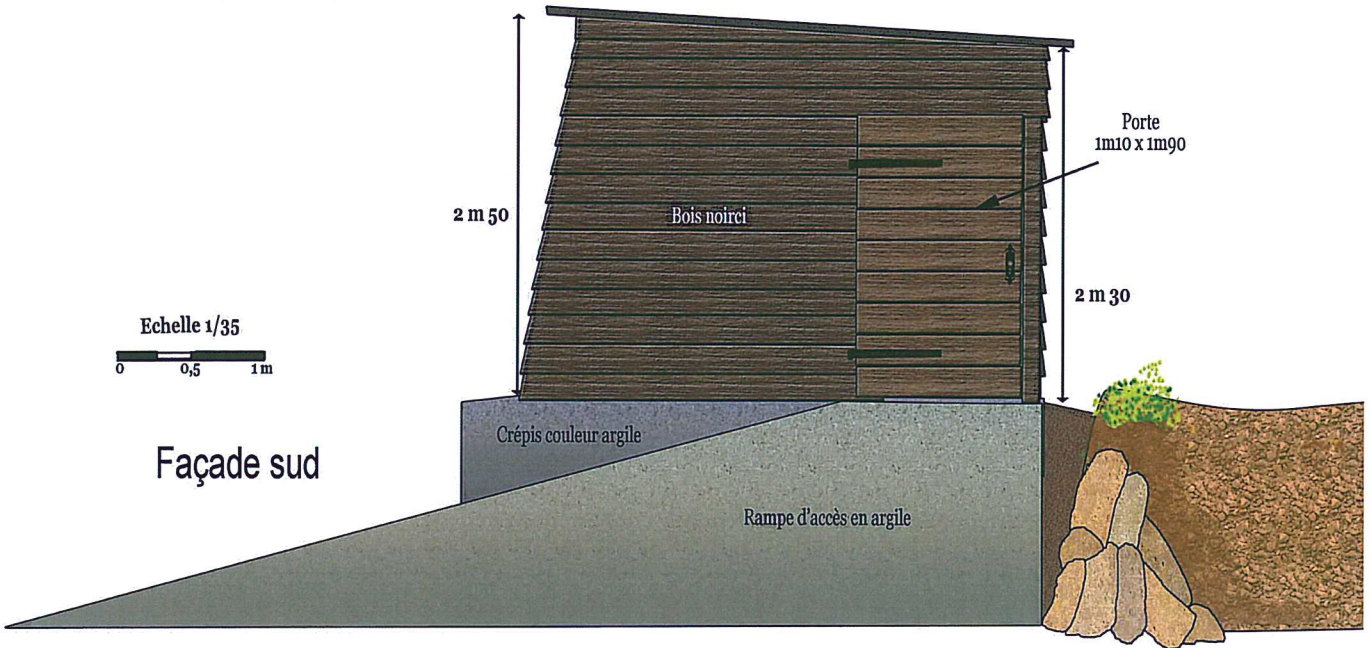

# Façade ouest

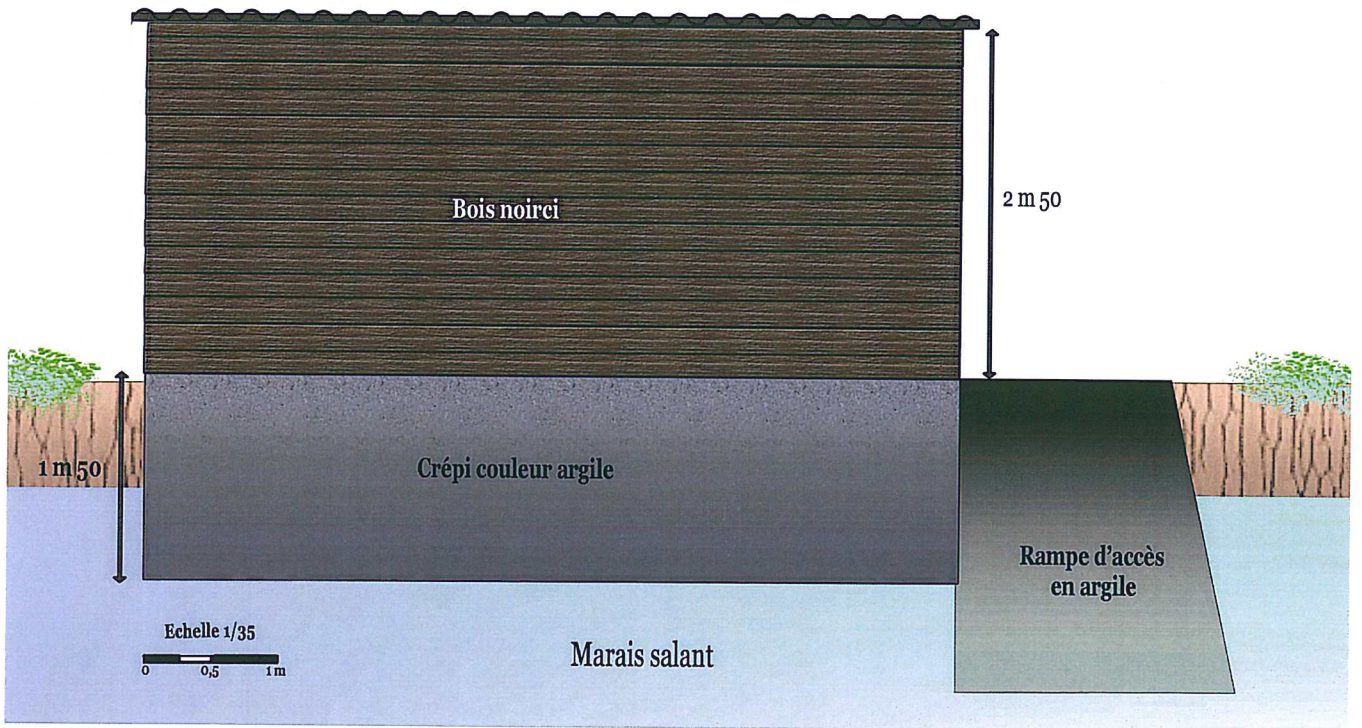

# Façade est

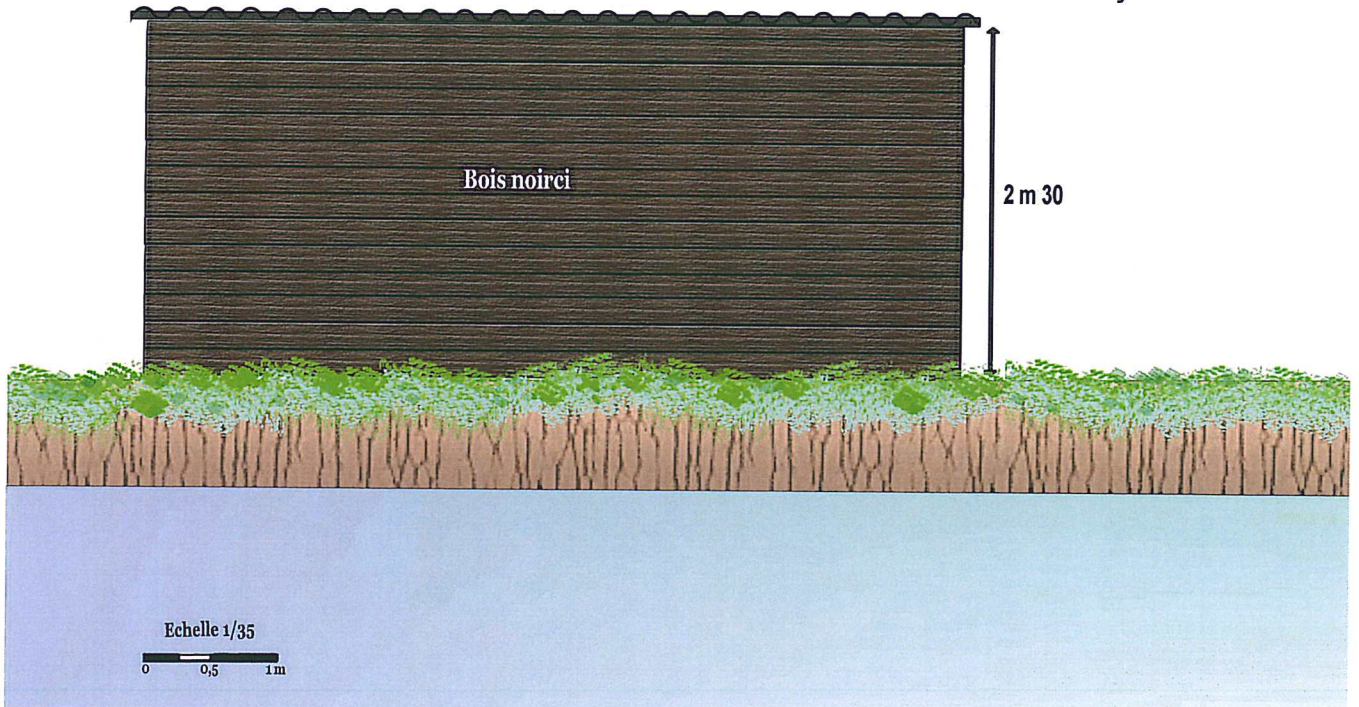



**INSERTION**

**PCMI 6**



**Insertion du projet  
Façade sud**



**AVANT**

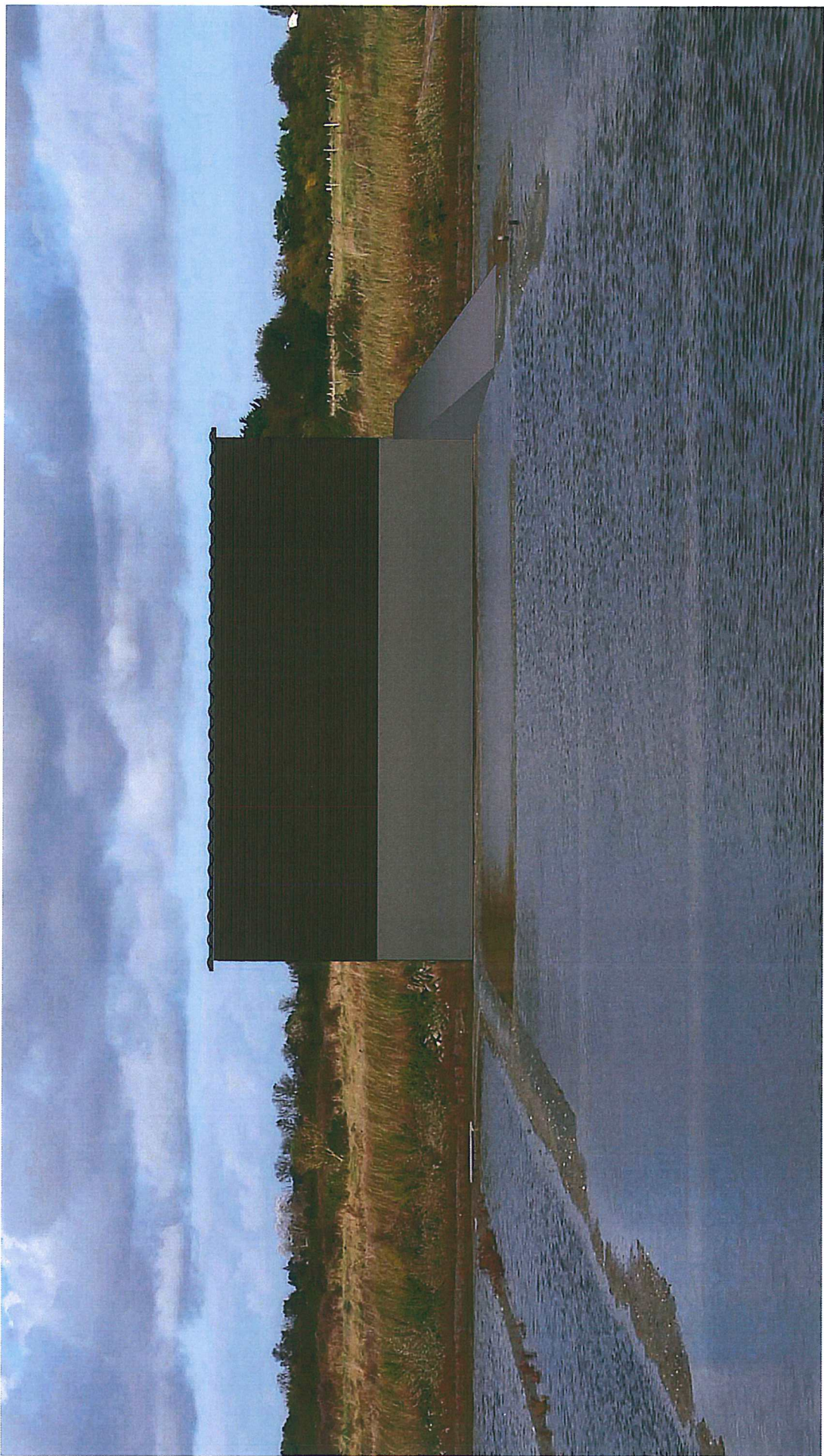

**Insertion du projet - Façade ouest**

**Photo environnement lointain**

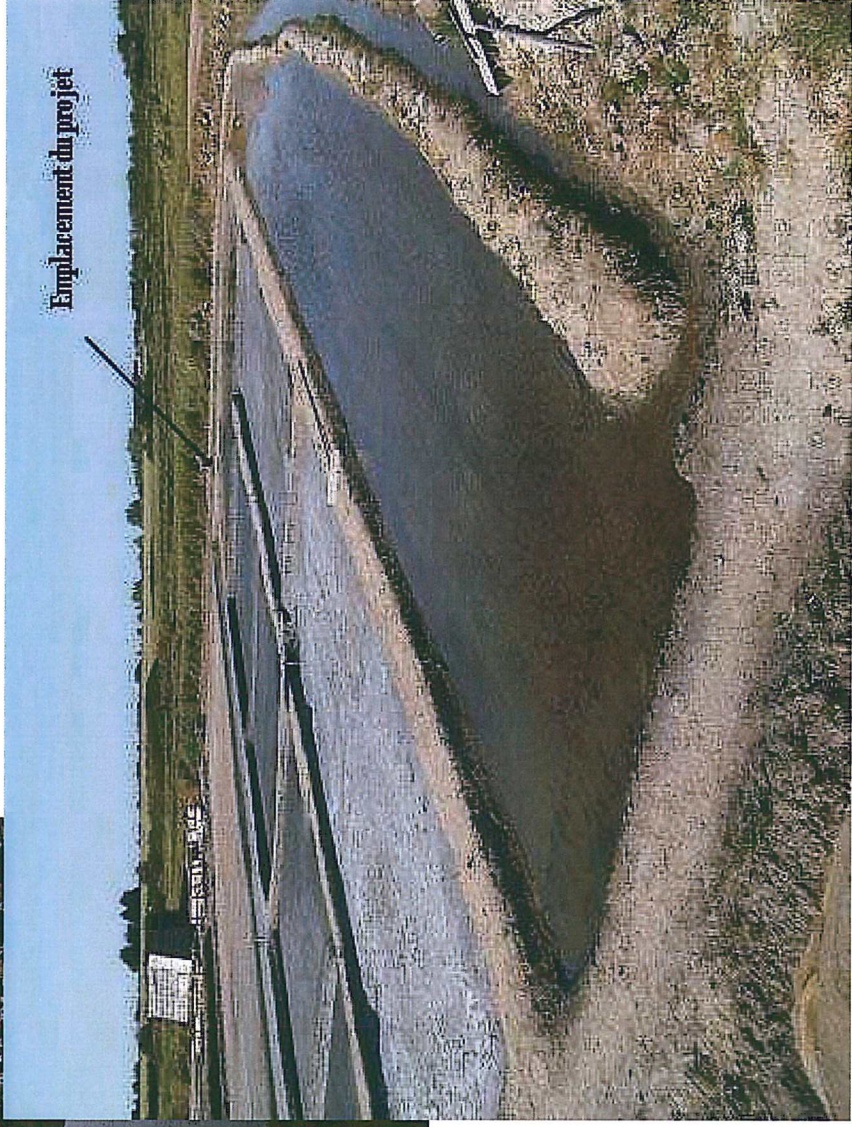
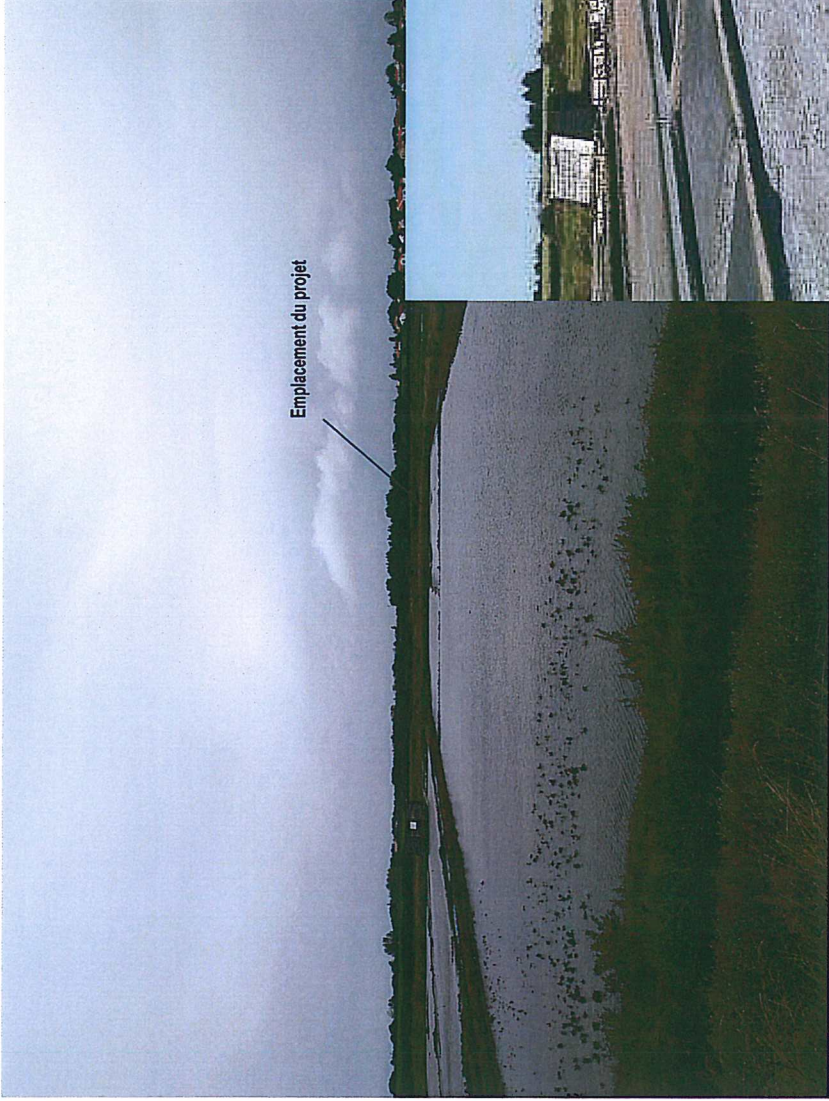

**Photo environnement proche**