



Commune de  
**Parné-sur-Roc**  
(53)

Réalisation : DMEAU  
La Chauvelière, 351 50 JANZE  
02 99 47 65 63



 Projet  
 Parné-sur-Roc  
Scan IGN

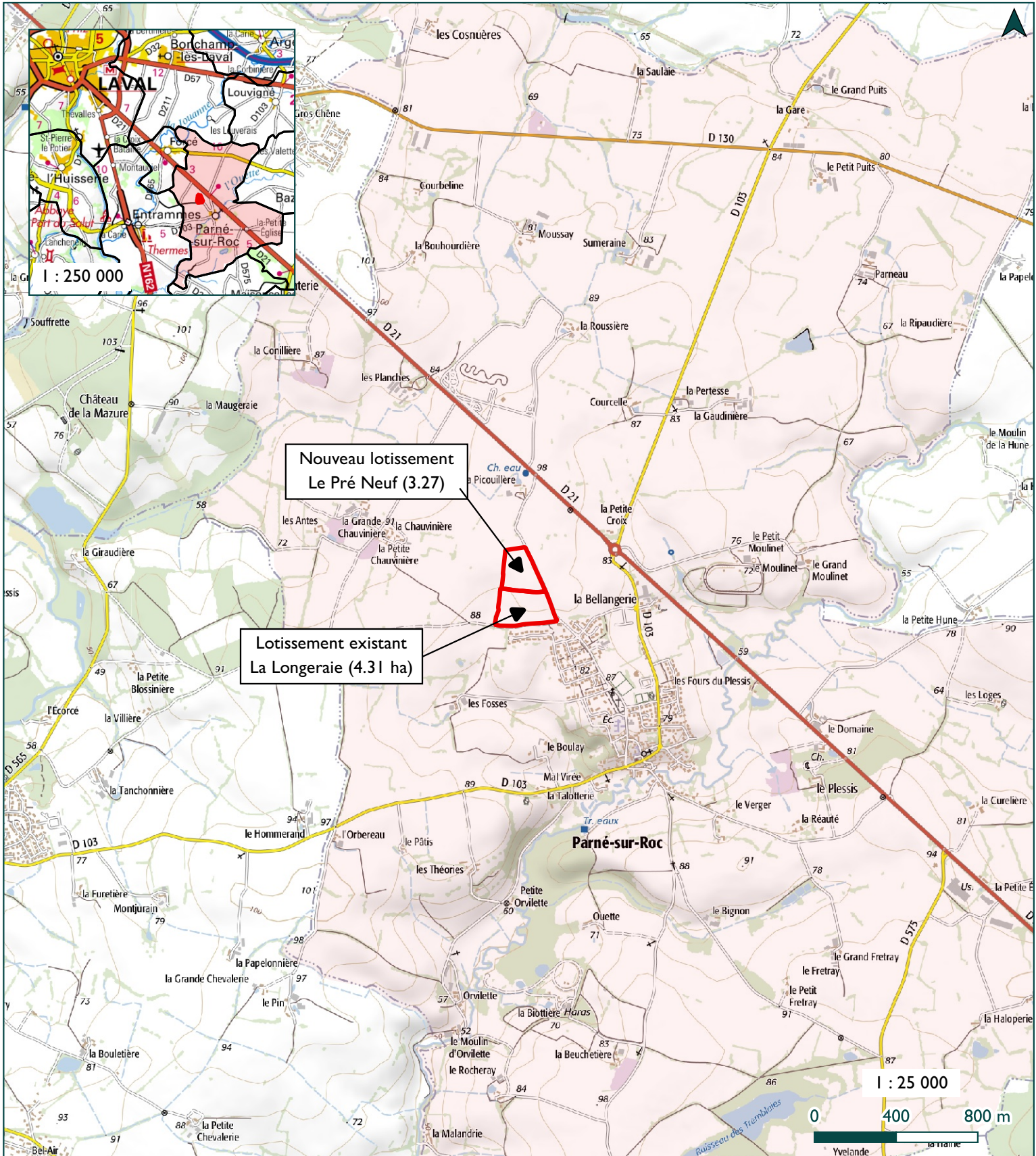

### ANNEXE 3 : PHOTOGRAPHIES



1 Bassin d'infiltration existant (20/04/2021)



3 Vue rapprochée de la parcelle du lotissement du Pré Neuf (20/04/2021)



2 Vue éloignée du projet (20/04/2021)



4 Vue éloignée de l'entrée du lotissement de la Longeraie, en juillet 2018 (google/maps)



**Commune de  
Parné-sur-Roc  
(53)**

Réalisation : DMEAU  
La Chauvelière, 35150 JANZE  
02 99 47 65 63



- Parné-sur-Roc
- Projet
- Réseau hydrographique (BD Carthage)
- Surface en eau (BD Topo)

**BD ORTHO® 2019 - 053**

BD ORTHO® 2019 - 053  
Relevé Scan, ORTHO, 11, 3013, 048, 2019, 11, 1, DOMMÈS, LANRACON, 2020-05-02-0000, ORH, 148, 1000, 10, 1100, LANRACON, 1013-2019, 1100, 1013  
Relevé Scan, ORTHO, 11, 3013, 048, 2019, 11, 1, DOMMÈS, LANRACON, 2020-05-02-0000, ORH, 148, 1000, 10, 1100, LANRACON, 1013-2019, 1100, 1013

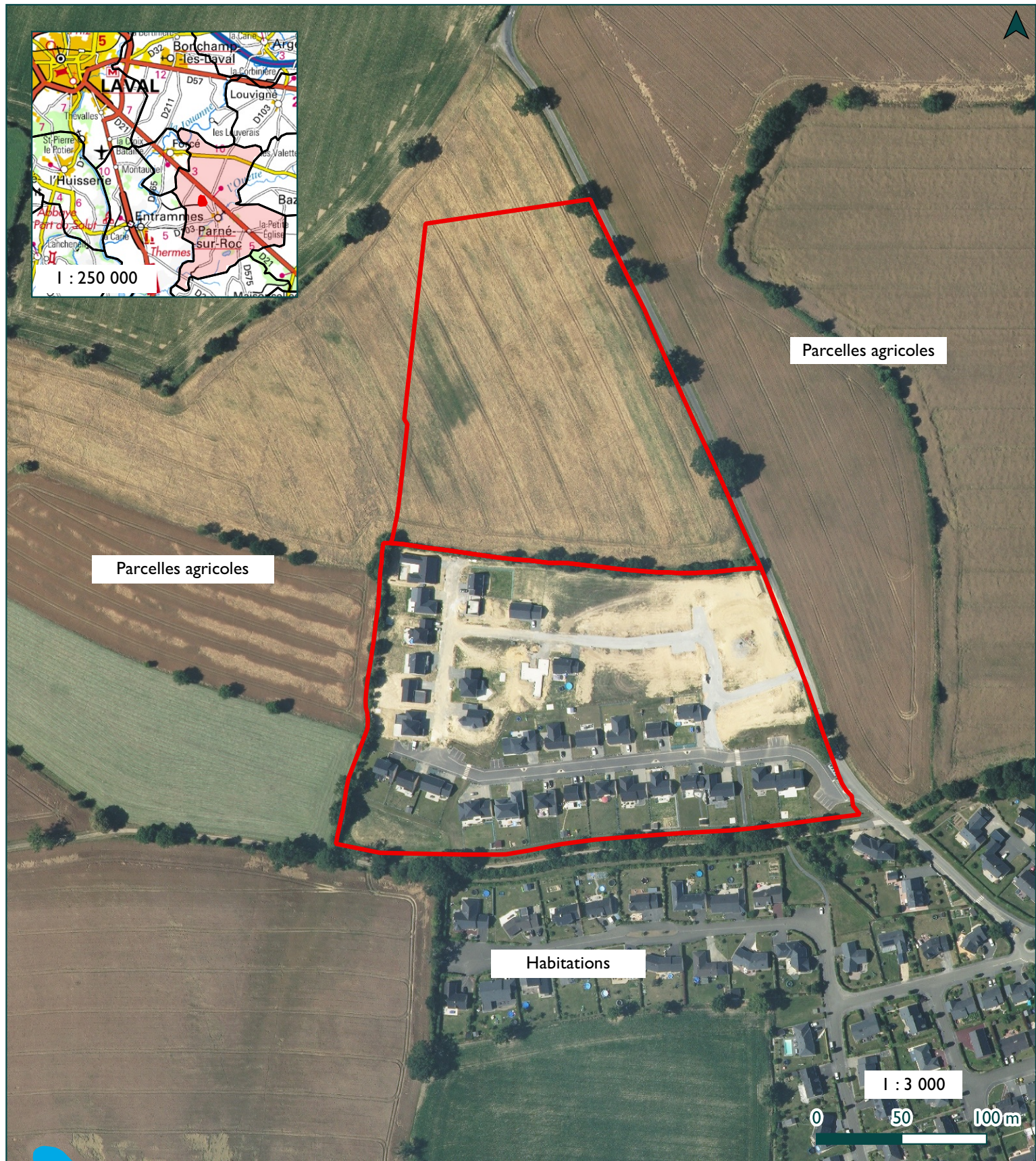
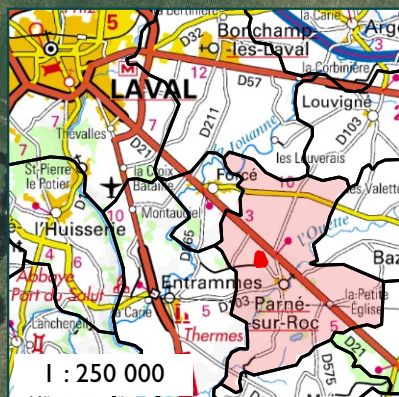

Commune de  
**Parné-sur-Roc**  
(53)

Réalisation : DMEAU  
La Chauvinière, 35150 JANZE  
02 99 47 65 63



 Parné-sur-Roc

 Projet

 Réseau hydrographique (BD Carthage)

 ZPS (Déc. 2019)

 ZSC (Déc. 2019)



**Commune de  
Parné-sur-Roc  
(53)**

Réalisation : DMEAU  
La Chauvelière, 35150 JANZE  
02 99 47 65 63



- Parné-sur-Roc
- Projet
- Réseau hydrographique (BD Carthage)
- Surface en eau (BD Topo)

BD ORTHO® 2013 - 53  
BDORTHO201353

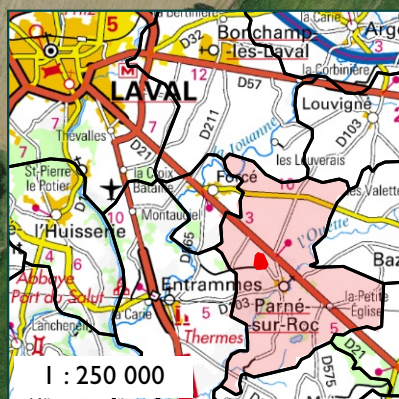

Parcelles agricoles

Parcelles agricoles

Habitations

1 : 3 000

0 50 100m



