

## PLANS DE SITUATION

Annexe obligatoire n°2 :

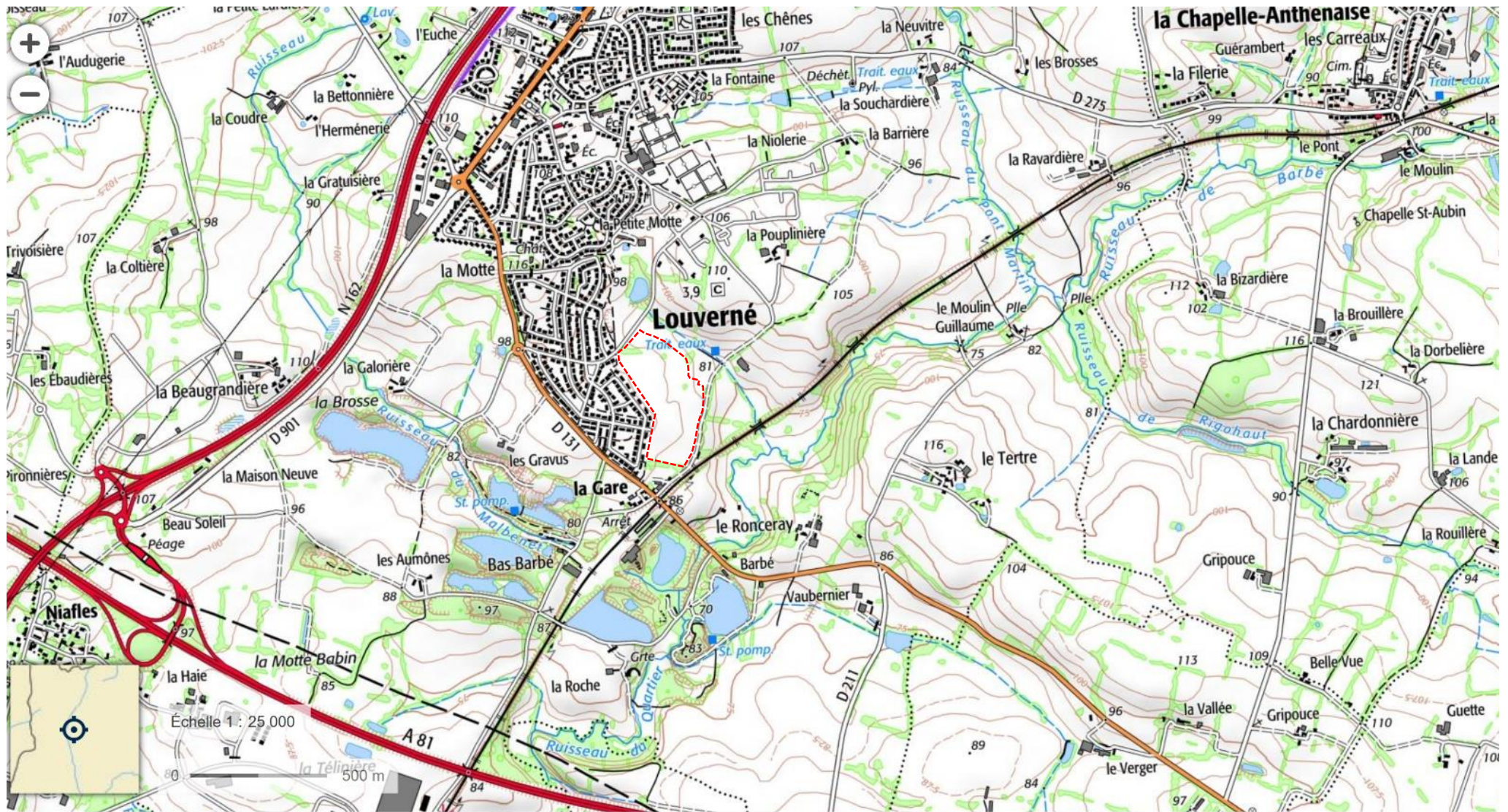

Données cartographiques : © IGN, FEDER, Région Pays de la Loire, Préfecture de la région Pays de la Loire



Source : géoportail



Données cartographiques : © IGN, FEDER, Région Pays-de-la-Loire, Préfecture de la région Pays-de-la-Loire



Source : géoportail (photographie aérienne datée de 2016)

## PHOTOGRAPHIES DU SITE DE PROJET

Annexe obligatoire n°3 :

Vue1 : vue lointaine



Vue 2 : vue proche

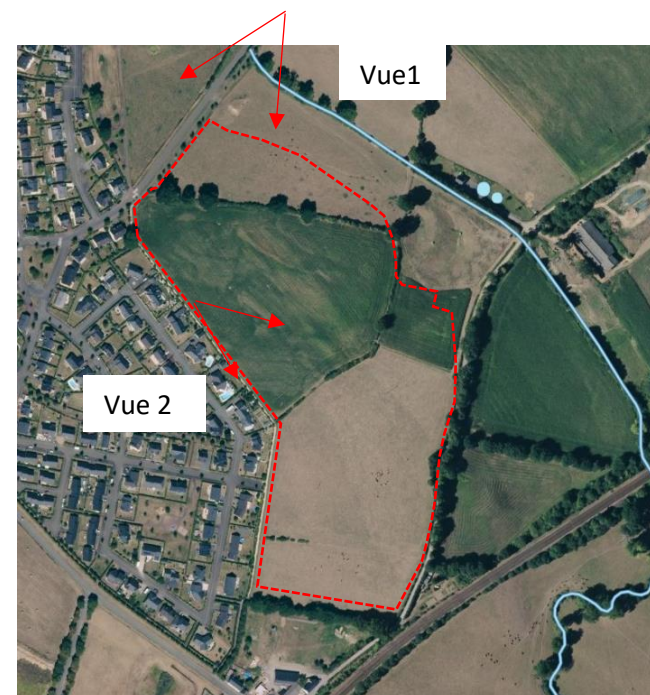

## PLANS DU PROJET

Annexe obligatoire n°4 :



La Grande Motte  
Plan masse global 1/1000eme

**DOSSIER  
APS**

Date :  
05/09/2019

Dossier :  
U1801

LA GRANDE MOTTE  
SUD/NORD  
Commune de Louverné  
53950  
[MAYENNE]

Maitrise d'œuvre : **RHIZOME**  
AGENCE RHIZOME  
18, avenue du Bois Labbé  
35000 RENNES  
Tel. : 02.99.27.76.33 fax: 02.99.27.20.90  
Mail : contact@agence-rhizome.com

VRD et PAYSAGISTE : **OUEST AM**  
1, rue des Corniers BP95101  
35651 LE RHEU CEDEX  
Tel. : 02.99.14.55.70 Fax : 02.99.14.55.67  
Mail : v.deboos@ouestam.fr



Maitrise d'Ouvrage : **Ville de Louverné**  
Mairie de Louverné  
2, rue Abbé Angot  
53950 - LOUVERNE  
Tel. : 02.43.01.10.08 fax: 02.43.37.83.50  
Mail : accueil.mairie@louverne.fr



**APS**

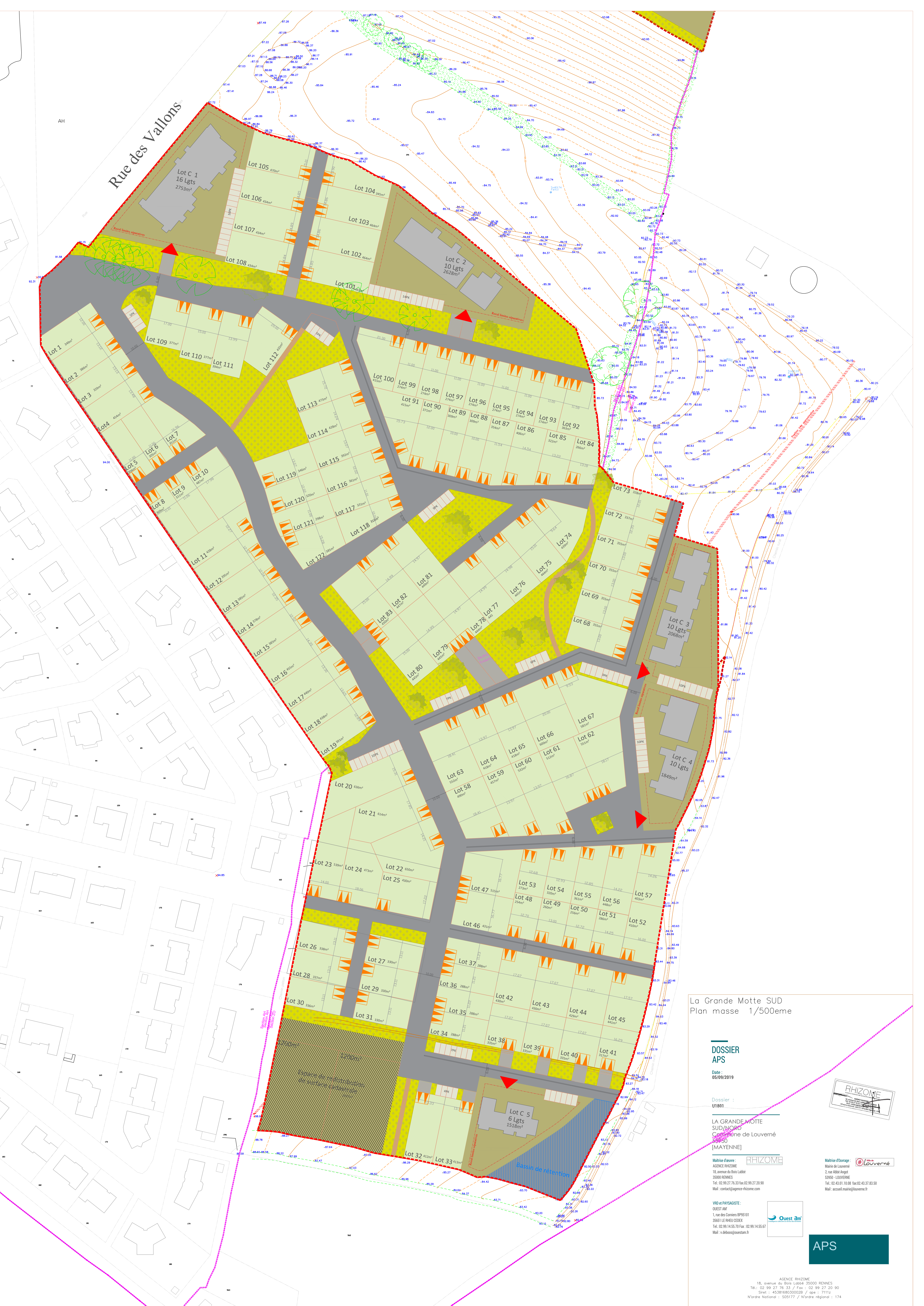

Rue des Vallons

La Grande Motte SUD  
Plan masse 1/500ème

DOSSIER  
APS

Date :  
05/09/2019

Dossier :  
U1801

LA GRANDE MOTTE  
SUD/NORD  
Commune de Louverné  
53950  
[MAYENNE]

Maitrise d'œuvre :  
RHIZOME  
AGENCE D'ARCHITECTURE  
18, avenue du Bois Labbé  
35000 RENNES  
Tel. : 02.99.27.76.33 Fax : 02.99.27.20.90  
Mail : contact@agence-rhizome.com

Maitrise d'ouvrage :  
Mairie de Louverné  
2, rue Abbé Angot  
53950 - LOUVERNE  
Tel. : 02.43.01.10.08 Fax : 02.43.37.83.50  
Mail : accueil.mairie@louverne.fr

VRD et PAYSAGISTE :  
QUEST AM  
1, rue des Carrières BP9101  
35051 LE REHÉU CEDEX  
Tel. : 02.99.14.55.70 Fax : 02.99.14.55.67  
Mail : v.debois@questam.fr



APS

## PLAN DES ABORDS DU PROJET

Annexe obligatoire n°5 :



Données cartographiques : © IGN, FEDER, Région Pays-de-la-Loire, Préfecture de la région Pays-de-la-Loire



Source : géoportail (photographie aérienne datée de 2016)