

DEPARTEMENT DE LA VENDEE
 Communauté de Communes du Pays de Chantonnay
 Commune de CHANTONNAY

Route départementale n° 948B

CONSTRUCTION
 D'UN CENTRE AQUATIQUE

PLAN TOPOGRAPHIQUE

DOSSIER	DI17112			
Référence AUTOCAD	DI17112.DWG			
Référence PLAN	DI17112-b.PDF			
Planimétrie	RGF93-CC47			
Nivellement	NGF-IGN69			
Echelle : 1/500				
Indice	Date	Desinateur	Vérificateur	Modifications
a	12/09/2017	V CHAILLOU		
d	29/10/2018	V CHAILLOU		contrôle et modification de la planimétrie conforme NGF-IGN69



Légende

végétation	regard de branchement EU-EP
station	coffret EDF
repère NGF	fausse coupure
borne	coffret éclairage
spit	armoire EDF
regard et canalisation EU	poteau EDF
cote tampon et radier EU	chambre PTT
regard de branchement EU	armoire PTT
regard et canalisation EP	borne PTT
cote tampon et radier EP	poteau PTT
regard de branchement EP	bouche à clé AEP
regard grille EP	poteau incendie
regard ovaloir EP	borne AEP
ovaloir EP	robinet AEP
grille EP	citerneau AEP
puits	candélabre
descente EP	lampadaire
regard EU-EP	panneaux de signalisation

Nota :
 Les limites foncières ne sont pas juridiquement définies, elles pourront être définies ultérieurement par un bornage amiable.

Nota :
 Les limites cadastrales sont données à titre indicatif.

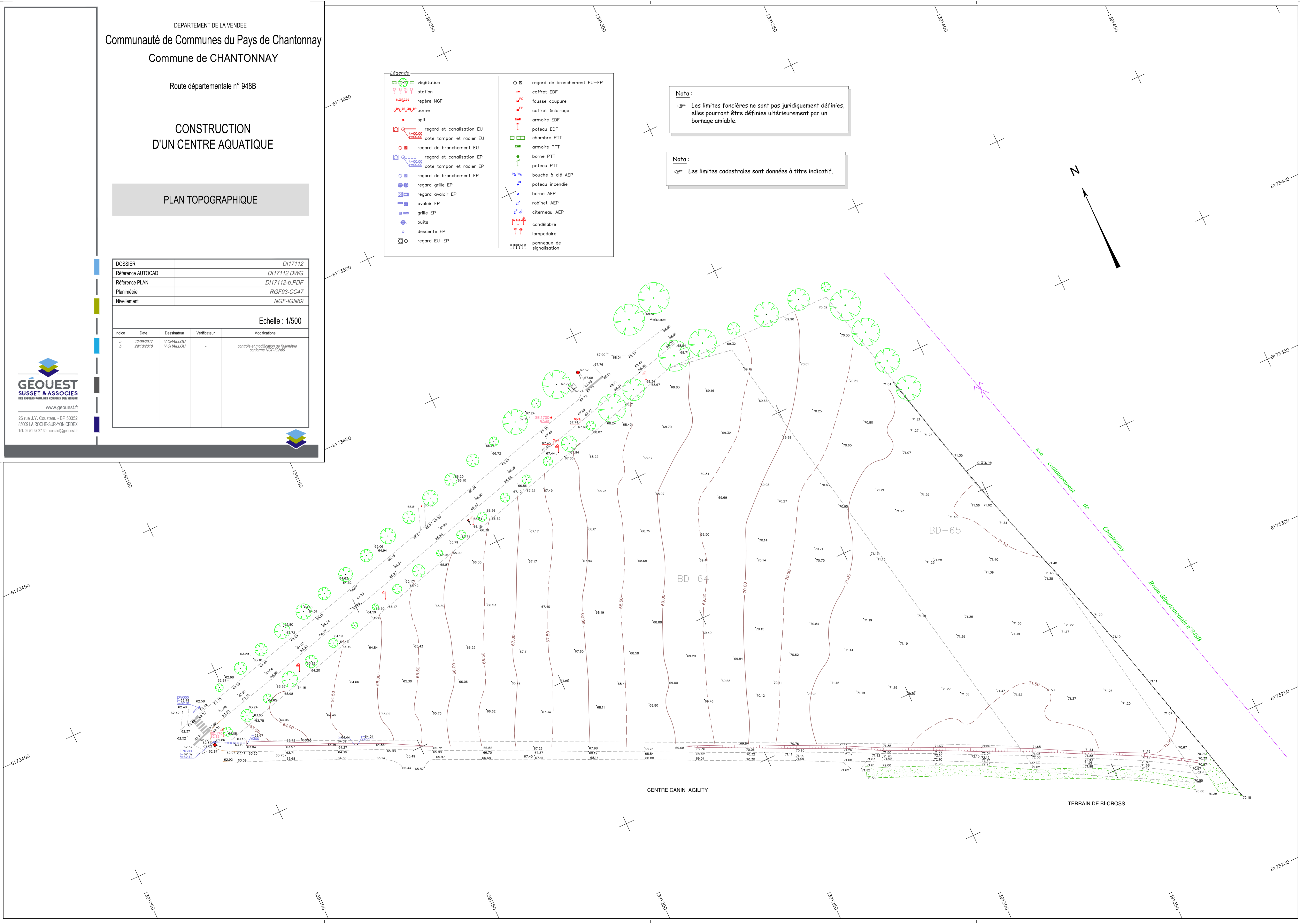
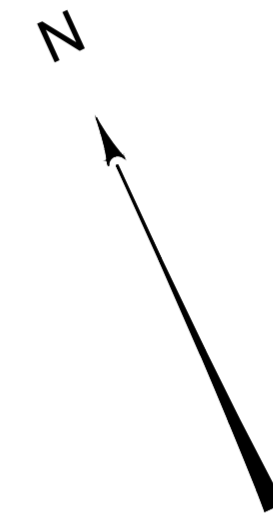

CENTRE CANIN AGILITY

TERRAIN DE BI-CROSS