

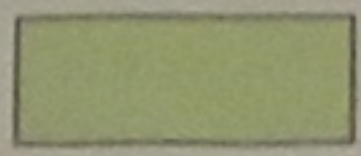



## LEGENDE



SECTEUR RELEVANT ACTUELLEMENT DE L'ASSAINISSEMENT COLLECTIF

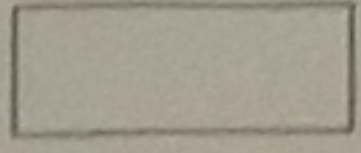

SECTEUR RELEVANT DE L'ASSAINISSEMENT NON COLLECTIF (Individuel)

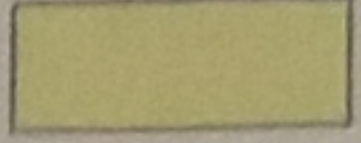

SECTEUR RELEVANT DE L'ASSAINISSEMENT COLLECTIF PROJETE

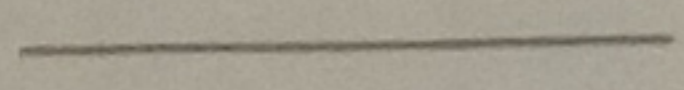

RESEAU EAUX USEES EXISTANT

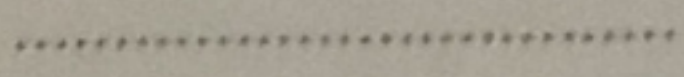

CONDUITE DE REFOULEMENT EXISTANTE



POSTE DE REFOULEMENT EXISTANT



RESEAU EAUX USEES PROJETE

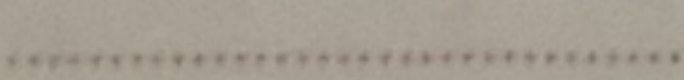

CONDUITE DE REFOULEMENT PROJETEE



POSTE DE REFOULEMENT PROJETE



UNITE DE TRAITEMENT PROJETEE

DEPARTEMENT DE LA MAYENNE

COMMUNE DE  
SAINT AIGNAN SUR ROE

ASSAINISSEMENT EAUX USEES  
ETUDE DE ZONAGE D'ASSAINISSEMENT  
ETUDE DIAGNOSTIC DU SYSTEME D'ASSAINISSEMENT

PLAN DE ZONAGE D'ASSAINISSEMENT  
EAUX USEES

Indice	MODIFICATION(S)	Etabli par	Date	Vérifié par	Date

  
**SOGREAH**  
 PRAUD  
 8 AVENUE DES THEBAUDIÈRES - BP 232  
 44815 SAINT-HERBLAIN CEDEX - FRANCE  
 Tel. : 33 (0)2 28 09 18 00  
 Fax. : 33 (0)2 40 94 80 99

EMISSION ORIGINALE			
N° d'affaire	3.11.0336	Etabli par	SMO
N° du plan	3	Date	13/05/03
Echelle(s)	1/7500	Vérifié par	BSN
		Date du contrôle	





Mansois  
est seconde  
et d'arrondissement

STATION D'EPURATION  
DU BRIGLET

COMMUNE  
DE  
CONGRIER

COMMUNE  
DE  
CONGRIER

CHE DE  
CONGRIER

LA PRIMAIE

LA CERISELAIE

LA FOUCAUDERIE

LE GRAND GUENNET

LE BIGNON

LA PETITE PREE

LA MAISON NEUVE

LE PONT

LA PRIERE

LA TOUCHE

GRANGE

L'ORMEAU

LE GRAND CHAMP

LA GREZ

COMMUNE  
DE  
CONGRIER

LA GRANDE PIECE

LA PRESNAIE

LA MINARE

LA PREE

BORD CHERAN

LA PETITE



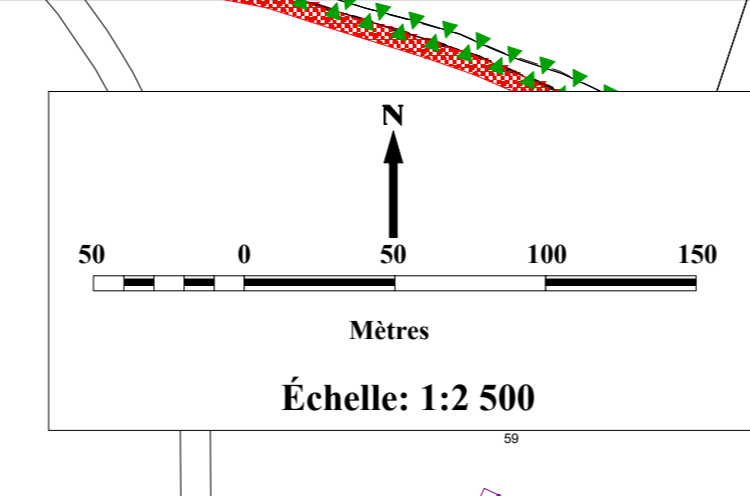
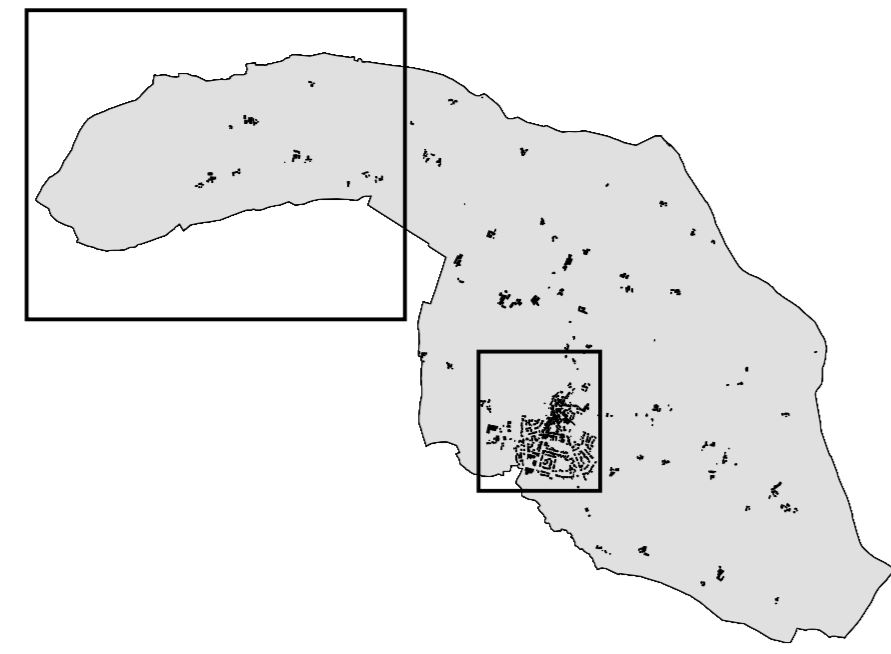

Échelle: 1/5 000e et 1/2 500e  
Année:

L'Atelier d'Ys  
21 rue du Trafic  
30520 La Meignerie  
02.99.66.67.81

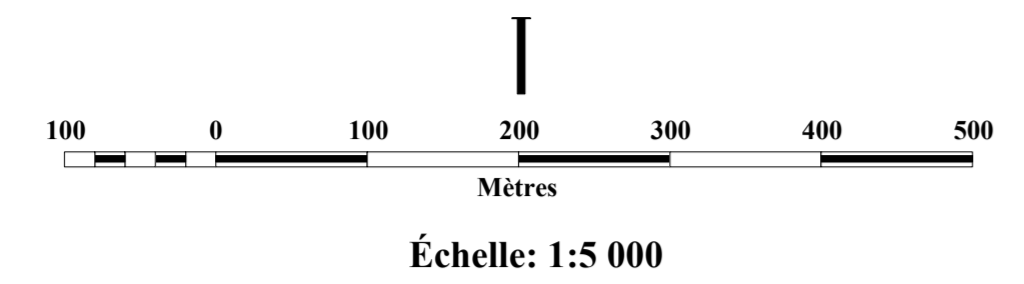

- ZONES URBAINES**
- UA (Bourg)
  - UB (Extensions pavillonnaires)
  - UL (Loisirs et équipements collectifs)
  - UE (Zone d'activités économiques)
- ZONES D'URBANISATION FUTURE**
- 1AUb (À vocation principale d'habitat)
  - 1AUe (À vocation principale économique)
- ZONES AGRICOLES**
- A (Espace agricole)
  - Ap (Espace agricole strict)
  - Aa (STECAL à vocation économique)
  - Ah (STECAL à vocation d'habitat)
  - Ai (STECAL à vocation culturel)
- ZONES NATURELLES**
- Np (Espace naturel)

- DISPOSITIONS RELATIVES AUX ESPACES NATURELS ET AU PATRIMOINE**
- Protection environnementale
- ▲ Corridor écologique
  - Boisement
  - ▲ Haie réglementée
  - ▲ Haie importante
  - ▲ Haie à conserver
  - ▲ Arbre remarquable
- Zone humide
- Protection architecturale et culturelle
- Jardin
  - Mur et croix
  - Bâtiment agricole (L. 151-11 du CU)
  - Chemin (L. 151-38 du CU)
  - Commerce (L. 151-16 du CU)
- SERVITUDES PARTICULIÈRES**
- Emplacements réservés (L. 151-41 du CU)
  - Atlas des zones inondables

N°	Destination	Bénéficiaire	Superficie (m²)
1	Agrandissement du cimetière	Commune	2320
2	Chemin piétonnier	Commune	405
3	Chemin piétonnier	Commune	249
4	Chemin piétonnier	Commune	735
5	Amélioration de la visibilité du carrefour	Commune	348
6	A définir	CD 53	
7	A définir	CD 53	
8	A définir	CD 53	
9	Extension de la station d'épuration	Commune	2046
10	Chemin piétonnier	Commune	2374
11	Chemin piétonnier	Commune	652
12	Chemin piétonnier	Commune	1190
13	Chemin piétonnier	Commune	78
14	Chemin piétonnier	Commune	529
15	Chemin piétonnier	Commune	454

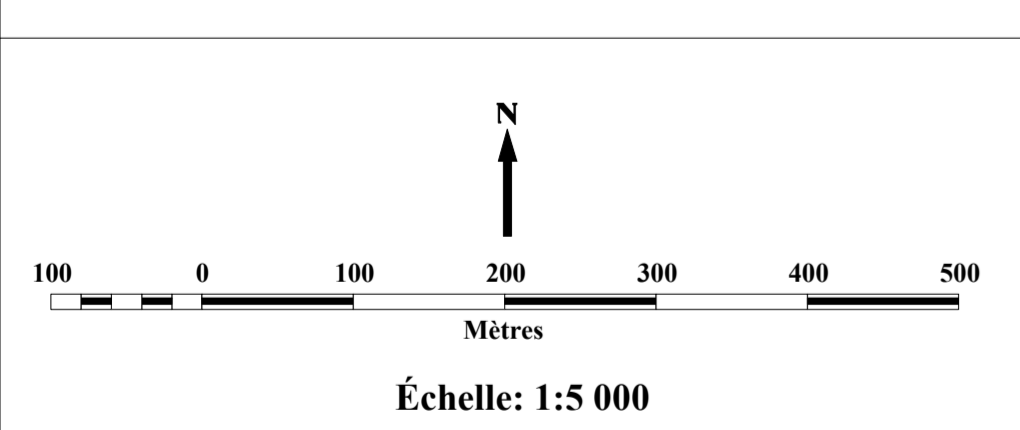
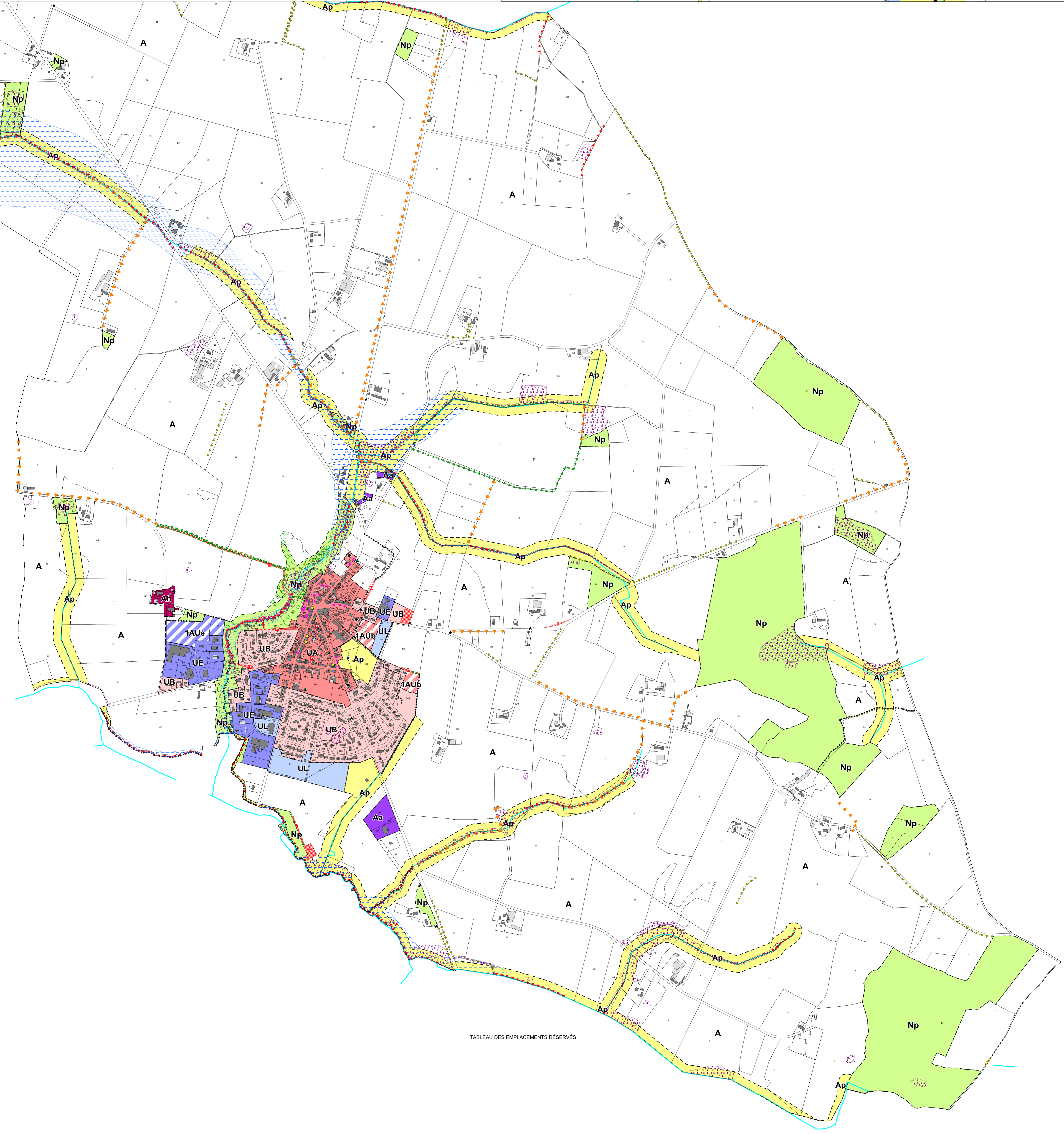
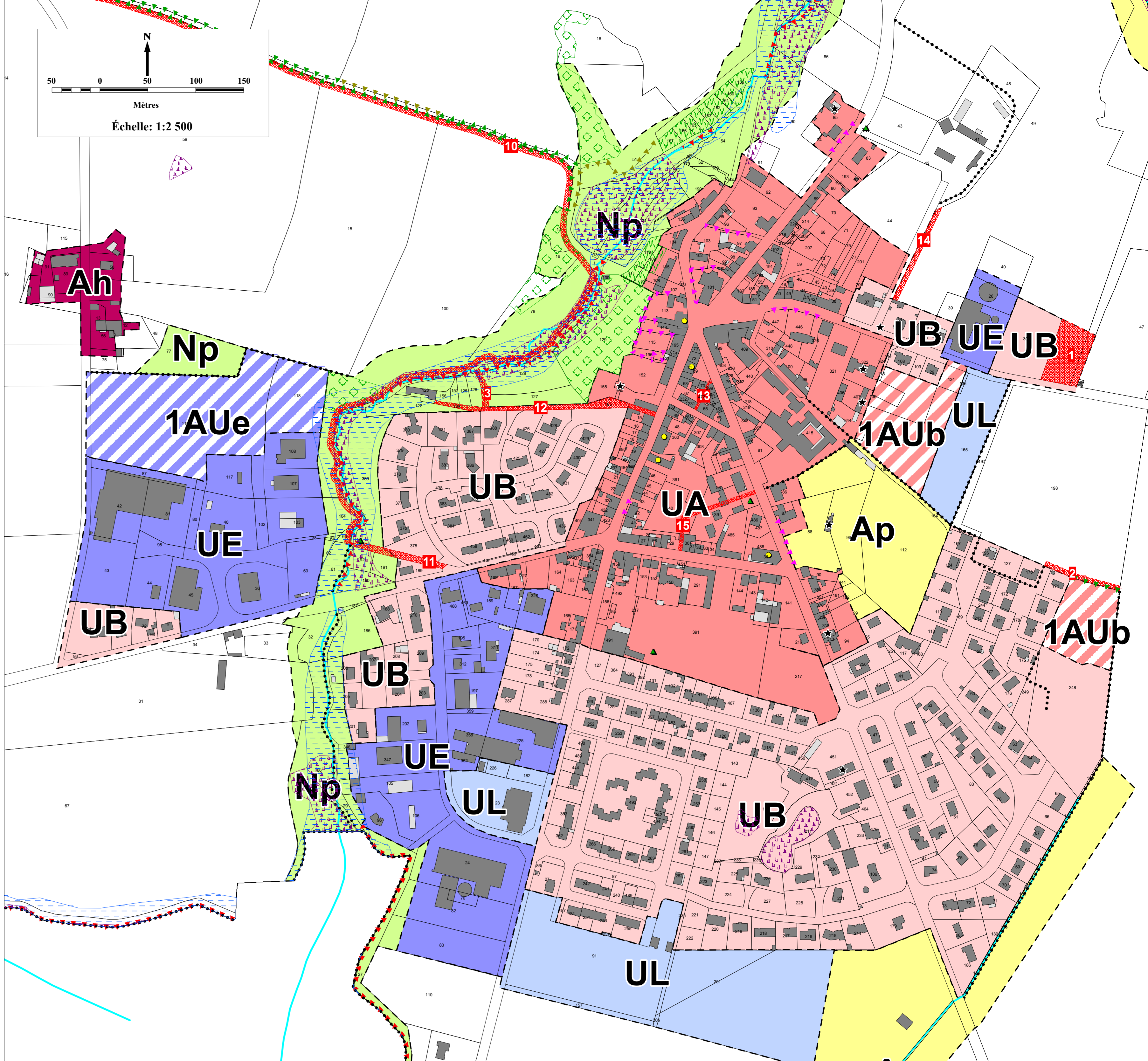





Échelles : 1:8 000 Plan communal  
1:3 000 Plan agglomération

Commune de Saint-Aignan-sur-Roë  
10 boulevard Charles de Gaulle 51 350 Saint-Aignan-sur-Roë  
FABRIER Dru  
21, rue de Trêve 35100 La Meignerie



- Legende**
- Postes de refoulement
  - EU\_Regards\_20160408
  - Gravitaire
  - ⋯ Refoulement
  - EU canalisations projetées
  - ▭ Périmètre de zonage collectif (2017)
  - ▭ zone d'activités : 1AUe
  - ▭ zones d'habitats : 1AUb
  - Cours d'eau
  - Bati

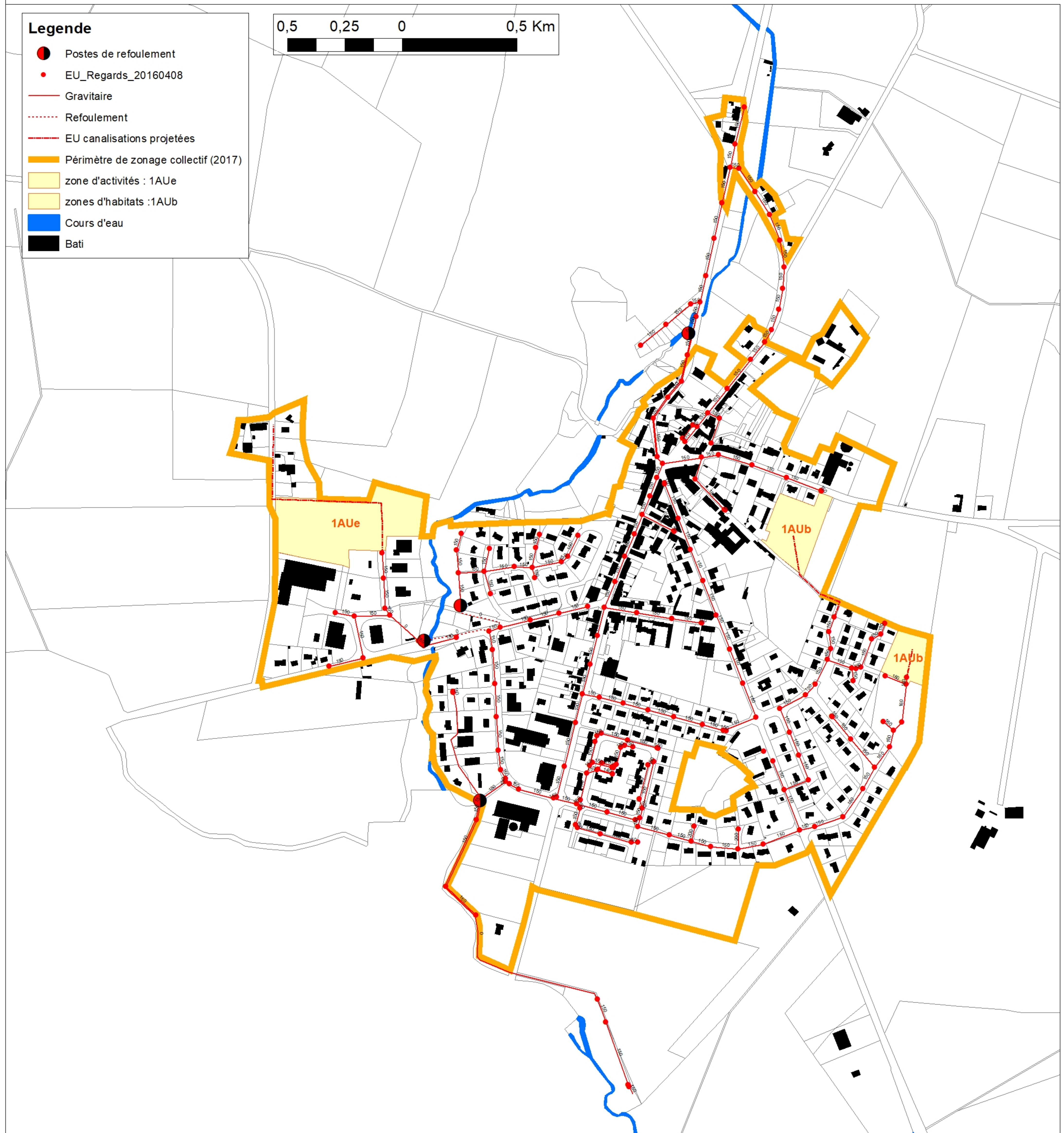
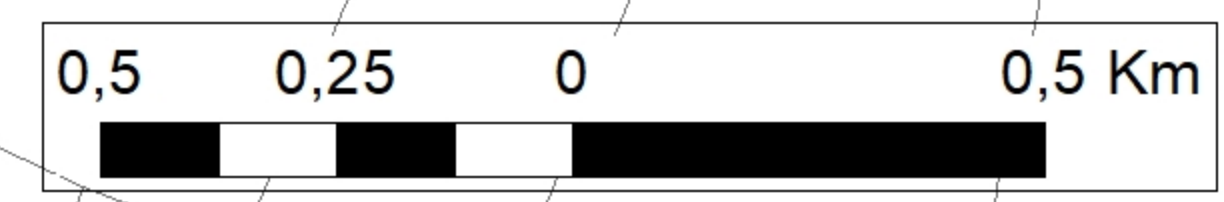

- Legende**
- Postes de refoulement
  - canalisations EU**
  - Gravitaire
  - ⋯ Refoulement
  - reseau\_Eu\_projeté
  - ▭ Périmètre de zonage collectif (2017)
  - ▭ zone d'activités : 1AUe
  - ▭ zones d'habitats : 1AUb
  - ▭ Saint Aignan du Roë

