

**Quartier d'habitation « Le Tail »
à SAINT GERMAIN DE PRINÇAY**

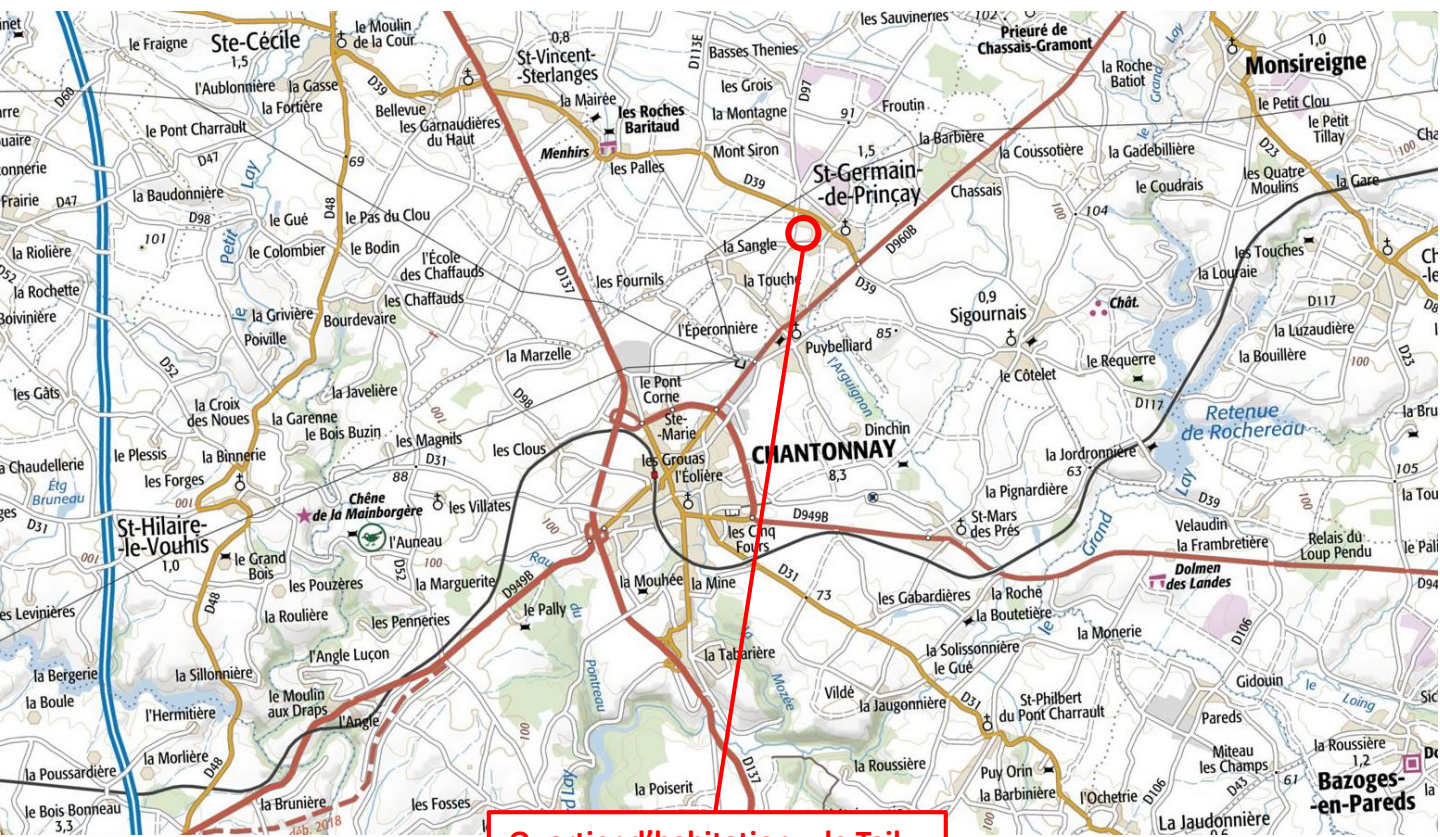

Quartier d'habitation « le Tail »

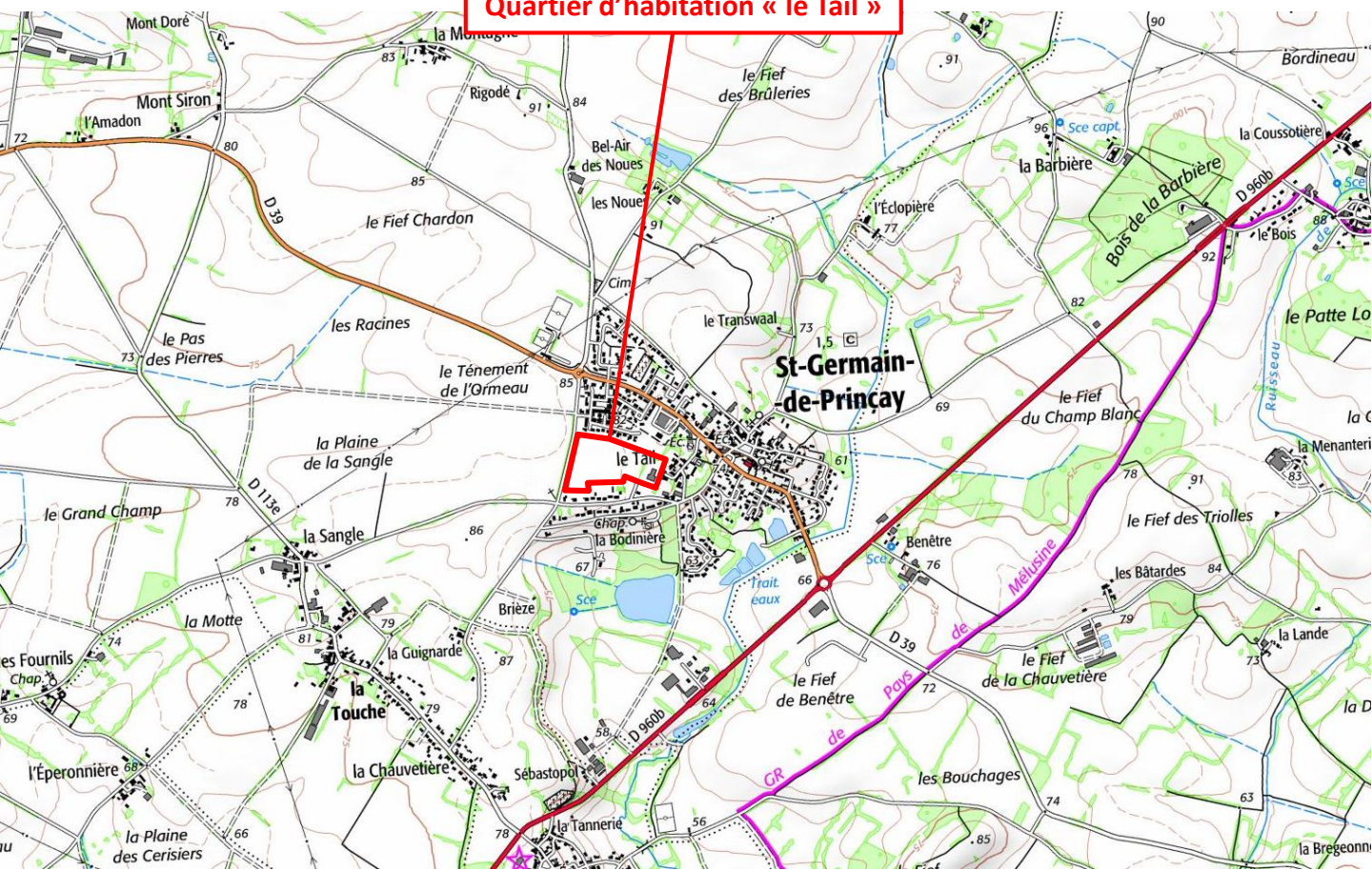

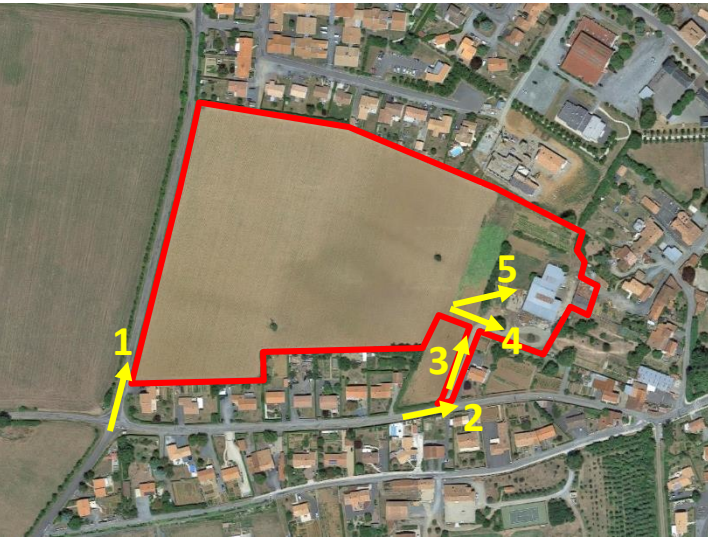

PRISES DE VUE (Juillet 2017)



1 : Le chemin de Brieze longeant l'ouest du projet



2 : La rue du Général Charette au sud du projet



3 : Accès existant à la zone d'étude et futur accès du projet



4 : Anciens bâtiments agricoles



5 : Accès aux anciens bâtiments agricoles

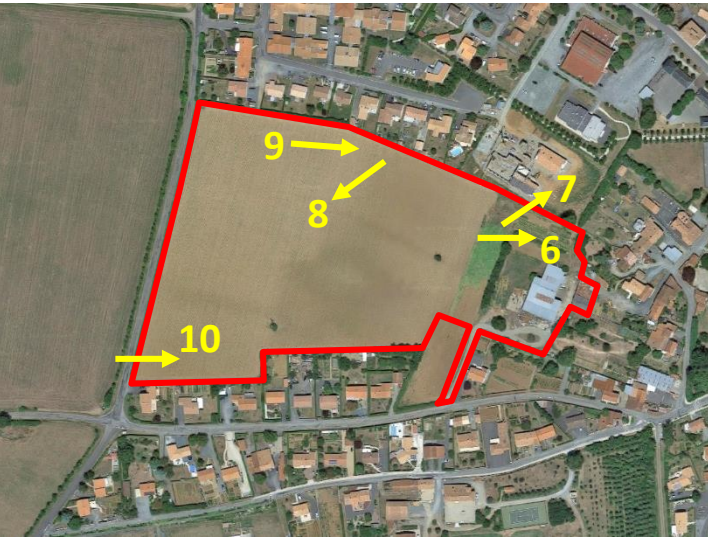

PRISES DE VUE (Juillet 2017)



6 : Potager existant



7 : Parcelle voisine du projet (maison de vie du Tail Fleuri)

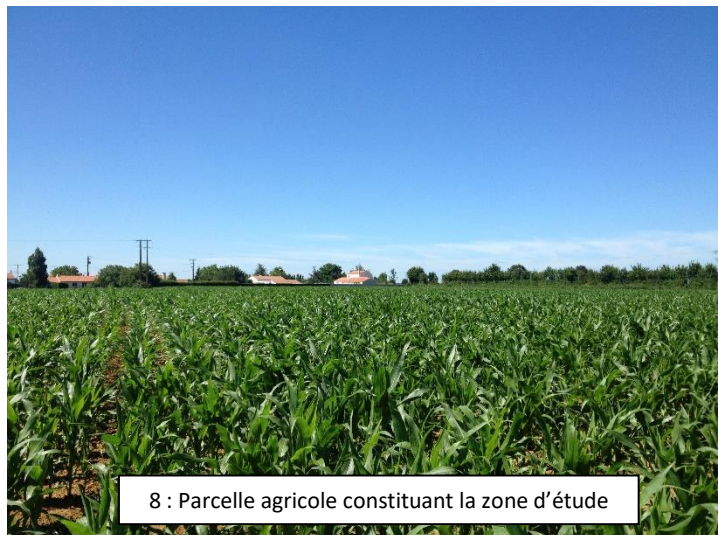

8 : Parcelle agricole constituant la zone d'étude



9 : Parcelle agricole en limite de l'urbanisation existante



10 : Parcelle agricole en limite de l'urbanisation existante



ANNEXE N° 4 **PLAN MASSE DU PROJET**

Quartier d'habitation
"Le Tail"

Echelle 1/1000
09 Janvier 2018



33 rue de l'Atlantique - CS 80 206 - 85005 LA ROCHE SUR YON CEDEX
Tél : 02 51 44 90 00 - Fax : 02 51 62 36 73 - E-mail : contact@spl-services-vendeec.fr
SPL au capital de 225 000 € - RCS La Roche 788 779 502 B



PÉRIMÈTRE

