

Paragraphe 4.3.2

L'exploitation de l'aire de stockage se fait sur un terrain qui demeure dans son état naturel, c'est-à-dire enherbé. Elle est utilisée, savoir :

Pendant les vacances de pâques et les week end fériés des mois de Mai et Juin à raison d'une occupation maximale de 20% de sa surface

Pendant la période estivale où son occupation est progressive ; sa pleine capacité est atteinte de la fin de la 3^{ème} semaine de Juillet jusqu'à la fin de la 3^{ème} semaine d'Août.

Les véhicules qui nous sont confiés sont déposés par leur propriétaire sur les aires d'accueil dont disposent chaque entreprise, savoir :

La SARL PARK ALLIANCE : Zone d'Activité du Rampy

Le Parking BLANCHARD : 4 Rue du Petit Bois

Et la SARL PARKING BODIN : 5 Rue des Pins

Les clients procèdent ensuite à l'enregistrement de leur véhicule et nous remettent leurs clefs. Pour ceux déposant leur véhicule au parking Blanchard et Bodin, ils rejoignent l'embarcadère à pieds les aires d'accueil étant situées à proximité. Les clients de la SARL PARK ALLIANCE sont conduits à l'embarcadère au moyen de navettes organisées en interne par la société. Au retour, il est procédé en sens inverse.

C'est à partir de ce moment et, jusqu'à leur restitution à leur propriétaire, que les véhicules sont pris en charge par le personnel des entreprises. Les véhicules sont alors stockés dans les « zones tampon »* de chaque entreprise situées à proximité des aires d'accueil et ce afin d'organiser leur acheminement en minimisant au maximum le nombre de rotations. Ainsi le personnel va acheminer les véhicules des personnes se rendant sur l'île d'Yeu sur l'aire de stockage et revenir « à sa base de départ » avec les véhicules des personnes rejoignant le continent pour les restituer. Les clients n'ont donc jamais accès à l'aire de stockage.

Au plus fort de la saison (fin 3^{ème} semaine de Juillet jusqu'à fin 3^{ème} semaine d'Août) et, principalement le samedi jour de la rotation des locations saisonnières, on peut estimer le nombre maximum de mouvements de véhicules aller retour, savoir :

- Pour les parkings Blanchard et Bodin au total 200 véhicules environ effectuant le trajet Les Gâts – centre ville de Fromentine
- Et pour le parking Park Alliance 50 véhicules environ effectuant le trajet Les Gâts – Zone d'Activités du Rampy (ces véhicules ne se rendent jamais dans le centre ville et n'effectuent qu'un trajet d'environ 1 kilomètre par rotation)

Etant ici précisé, que du fait de l'existence des « zones tampon »* riveraines de chaque aire d'accueil, les véhicules accueillis hors la saison estivale ou effectuant de courts séjours, même au plus fort de la saison estivale, ne sont pas acheminés sur l'aire de stockage afin de minimiser au maximum les déplacements.

Définition des « Zone Tampon » : il s'agit de zones de stockage provisoire et proches des aires d'accueil dont disposent chaque entreprise

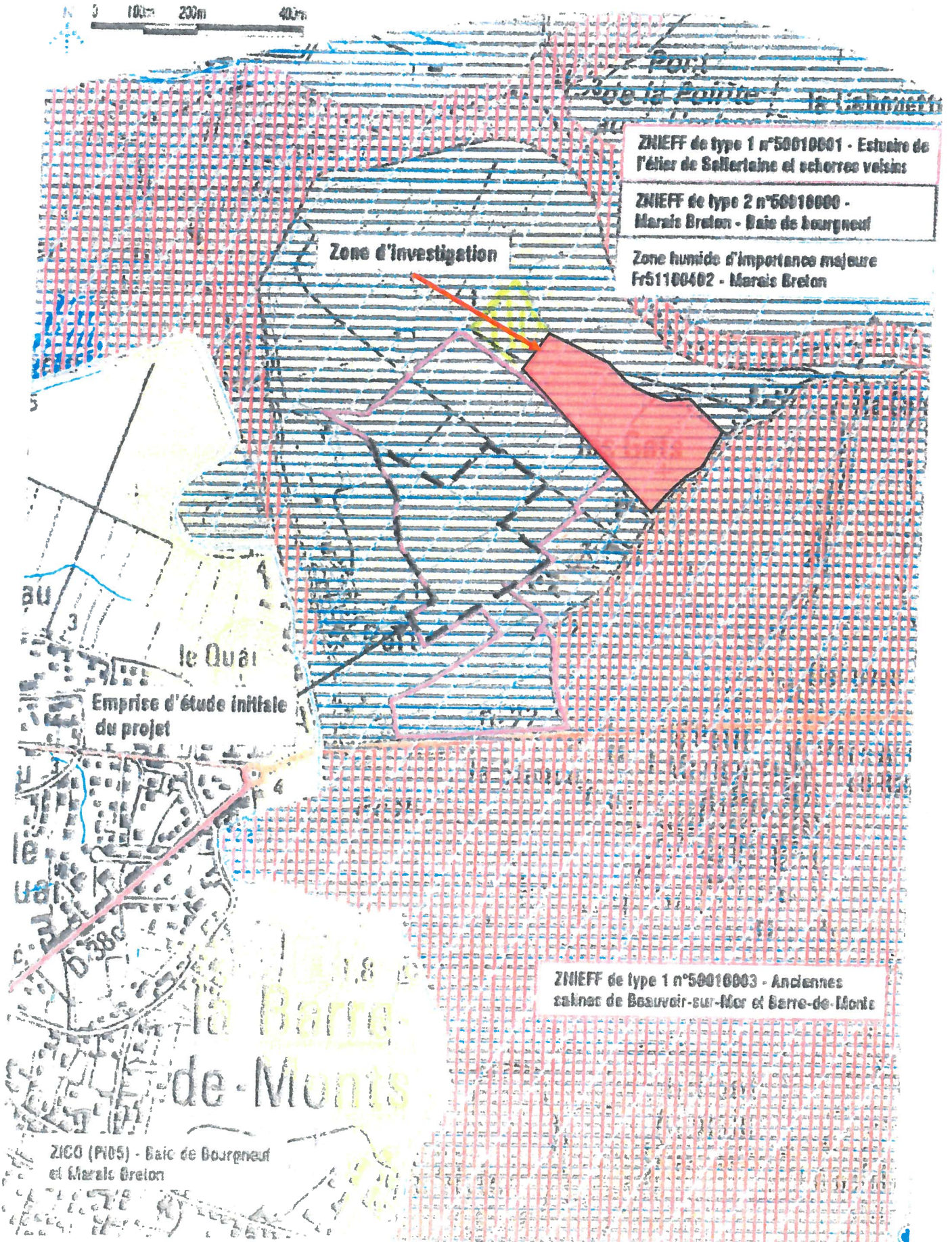

La Barre-de-Monts

Projets d'aires de stationnement (les Gâts) - Solutions 2017

Situation du terrain au regard de l'autod. L146-6.



 Parking concerné

 Parcelles adjacentes intégrées pour extension

Source(s) : Trait de côte Hiscolitt, PCI 2015, Ortho 2013



PRÉFET
DE LA VENDEE

Site Natura 2000 MABAIS BRETON, BAIE DE BOURGNEUF, ILE DE NOIRMOUTIER ET FORET DE MONTS
FRS200653 (Départements de la Loire-Atlantique et de la Vendée, Région des pays de la Loire)

Carte n°10/18 annexée à l'arrêt de désignation de la ZSC
le directeur de l'eau et de la biodiversité

00 00 00 2017
L'ajout de la V

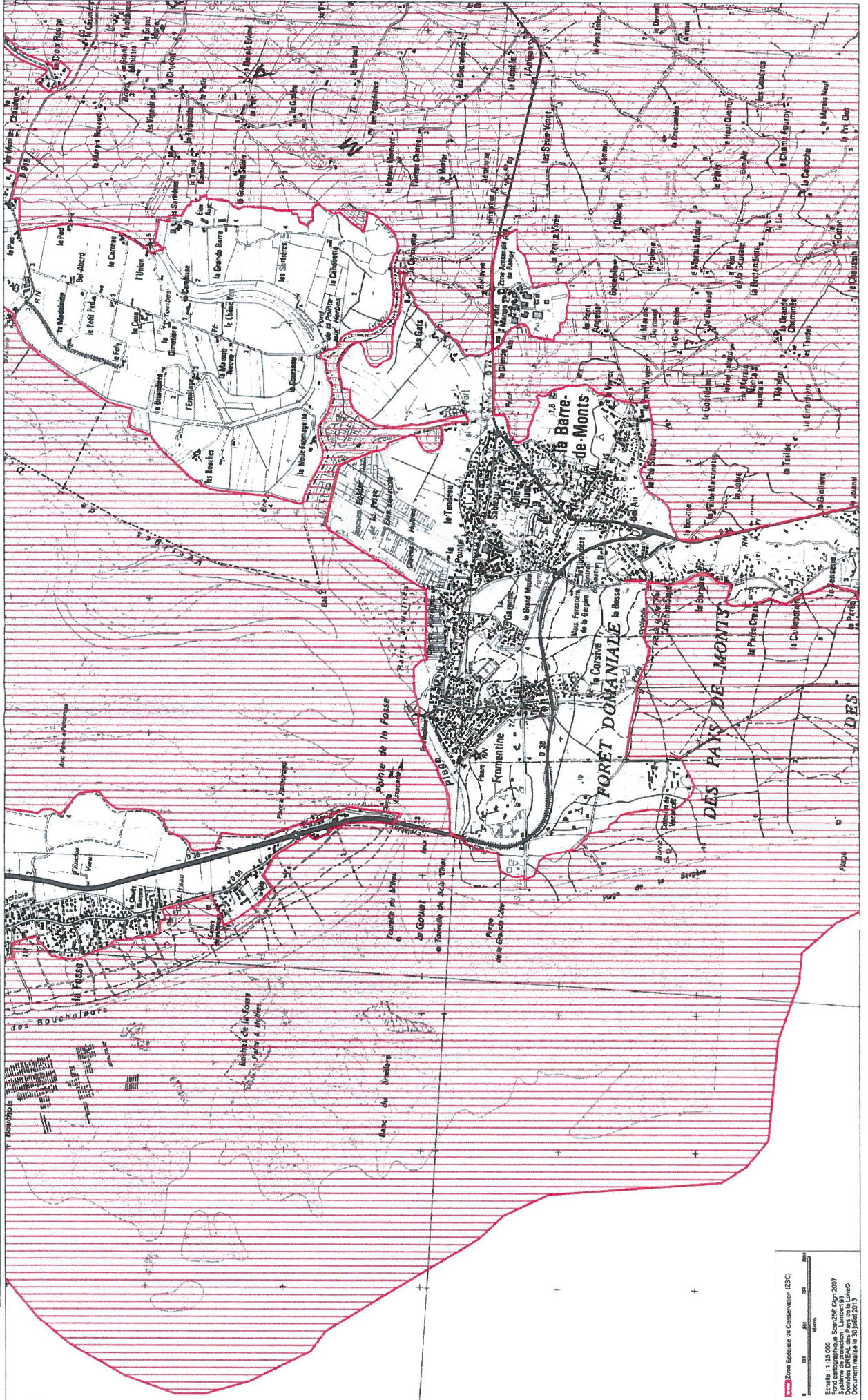

Zone Spéciale de Conservation (ZSC)
Echelle : 1:25 000
Forêt domaniale Bourneuf 06/01/2007
Document DREAL des Pays de la Loire
Document mis à jour le 30 juillet 2013

fourni par la service de l'urbanisme
de la Jaine de la Baie de Jost

SITES NATURA 2000

0 100m 200m 400m

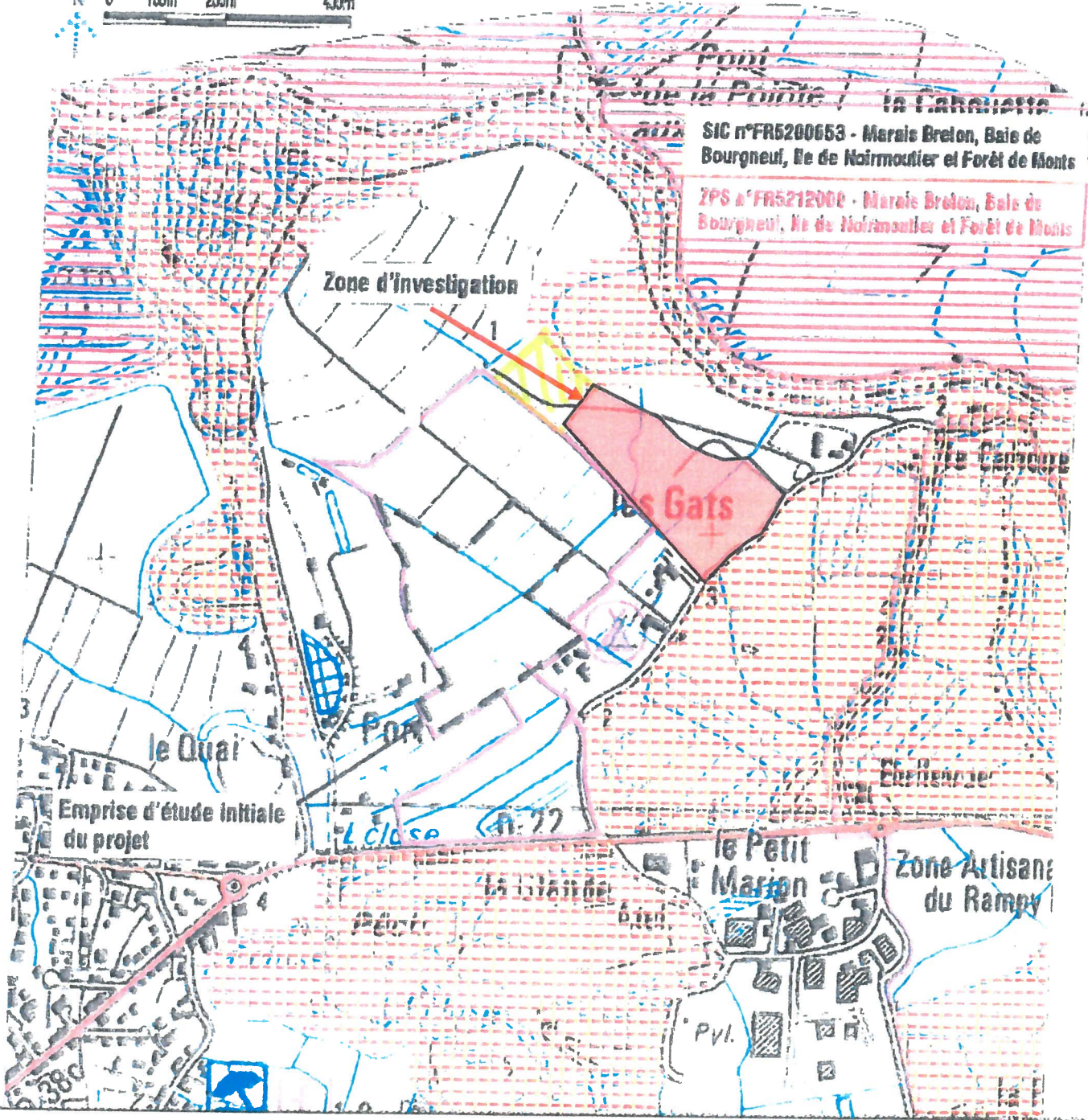

Voie de passage

Plan route Clamé 1/2
emanant du pontal IGN 2017
www.geoportail-pouv.fr

Port du Bec

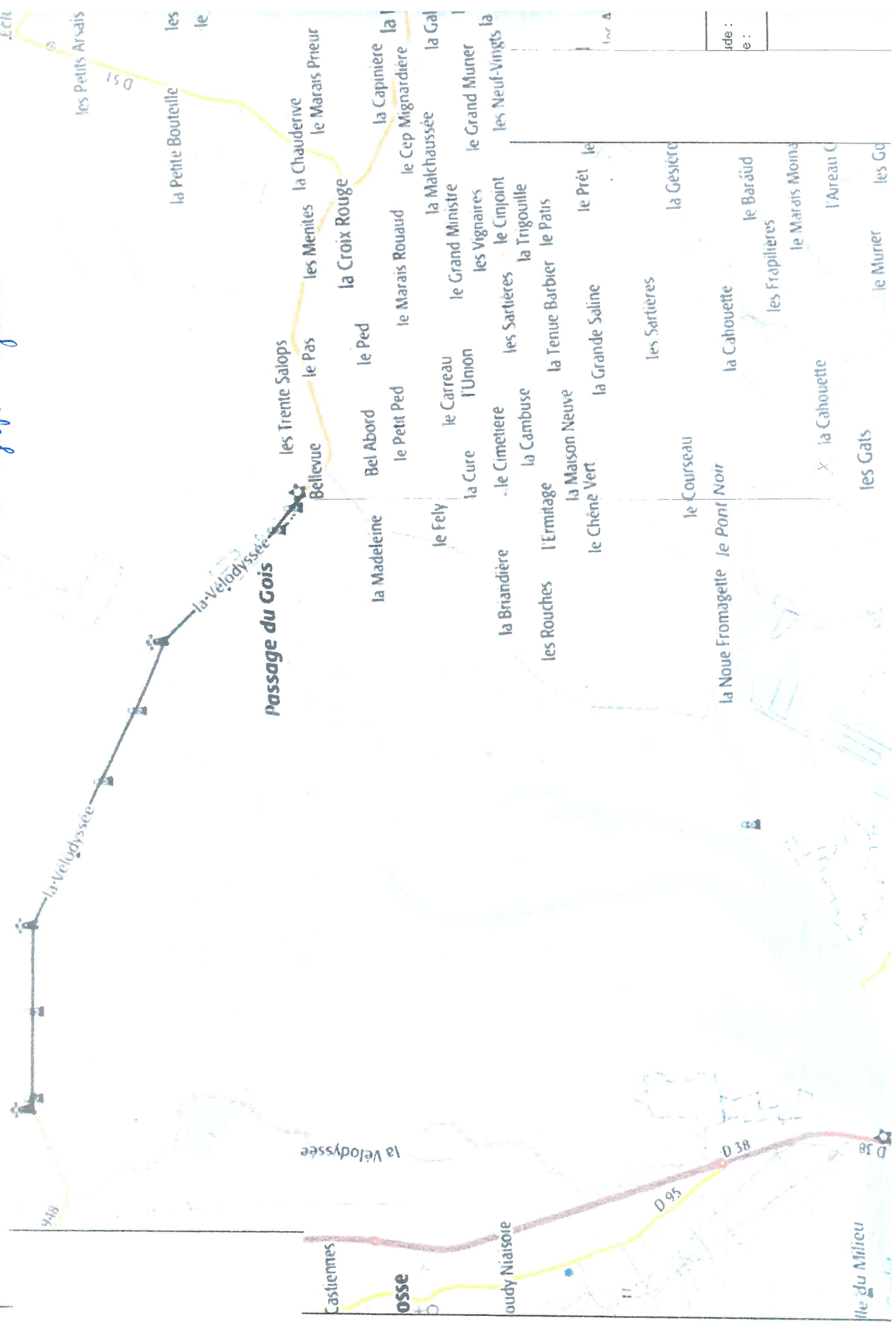

Passage du Gois

le du Milieu

ide :

e :



Echelle 1/16.000

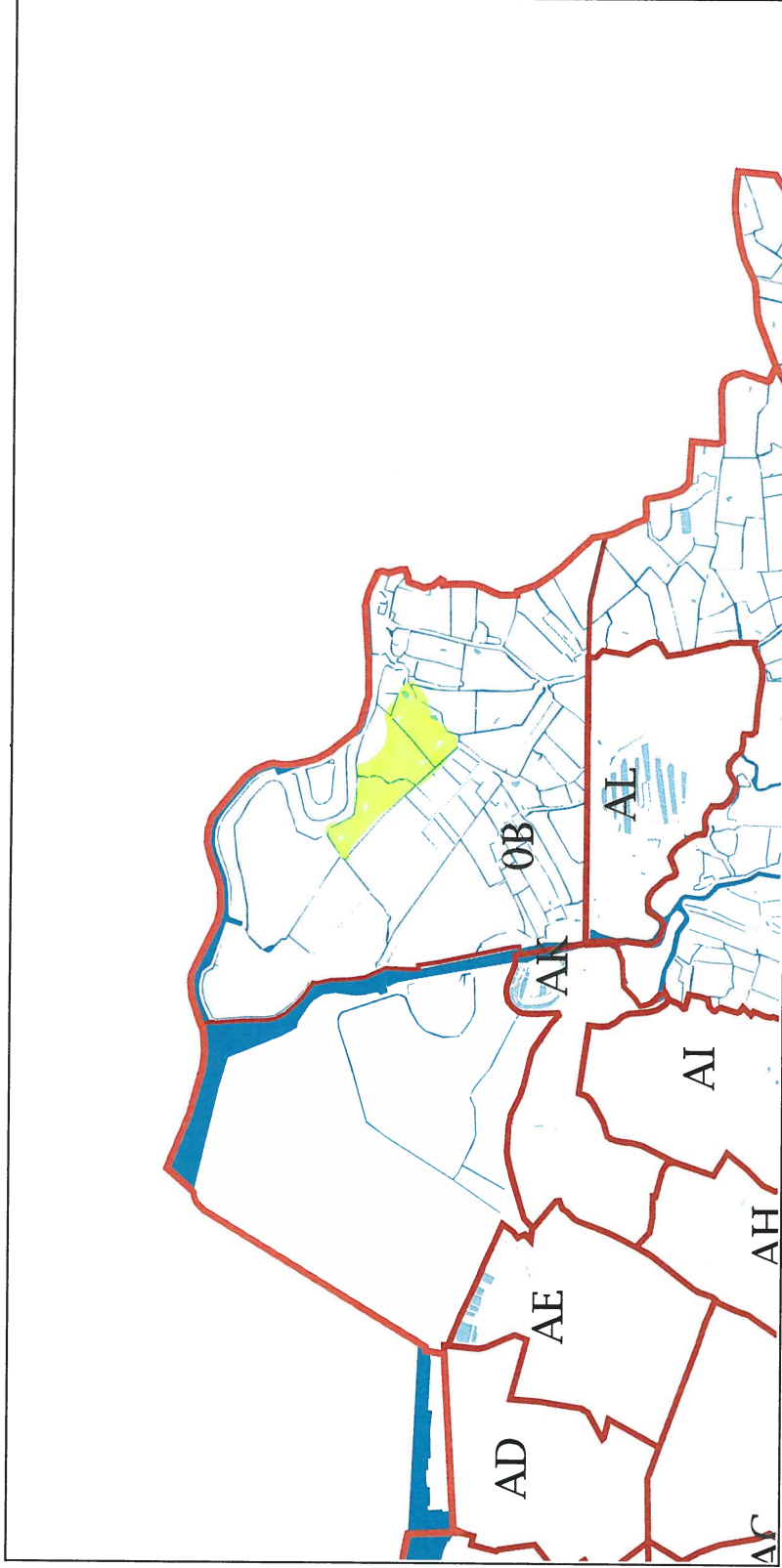

Google Maps

Implantation du Projet Les Gâts dans le paysage lointain

Projet



Images ©2018 Google, Data SIO, NOAA, U.S. Navy, NGA, GEBCO, Données cartographiques ©2018 Google 500 m

Google Maps Implantation du projet Les Gâts dans le paysage proche

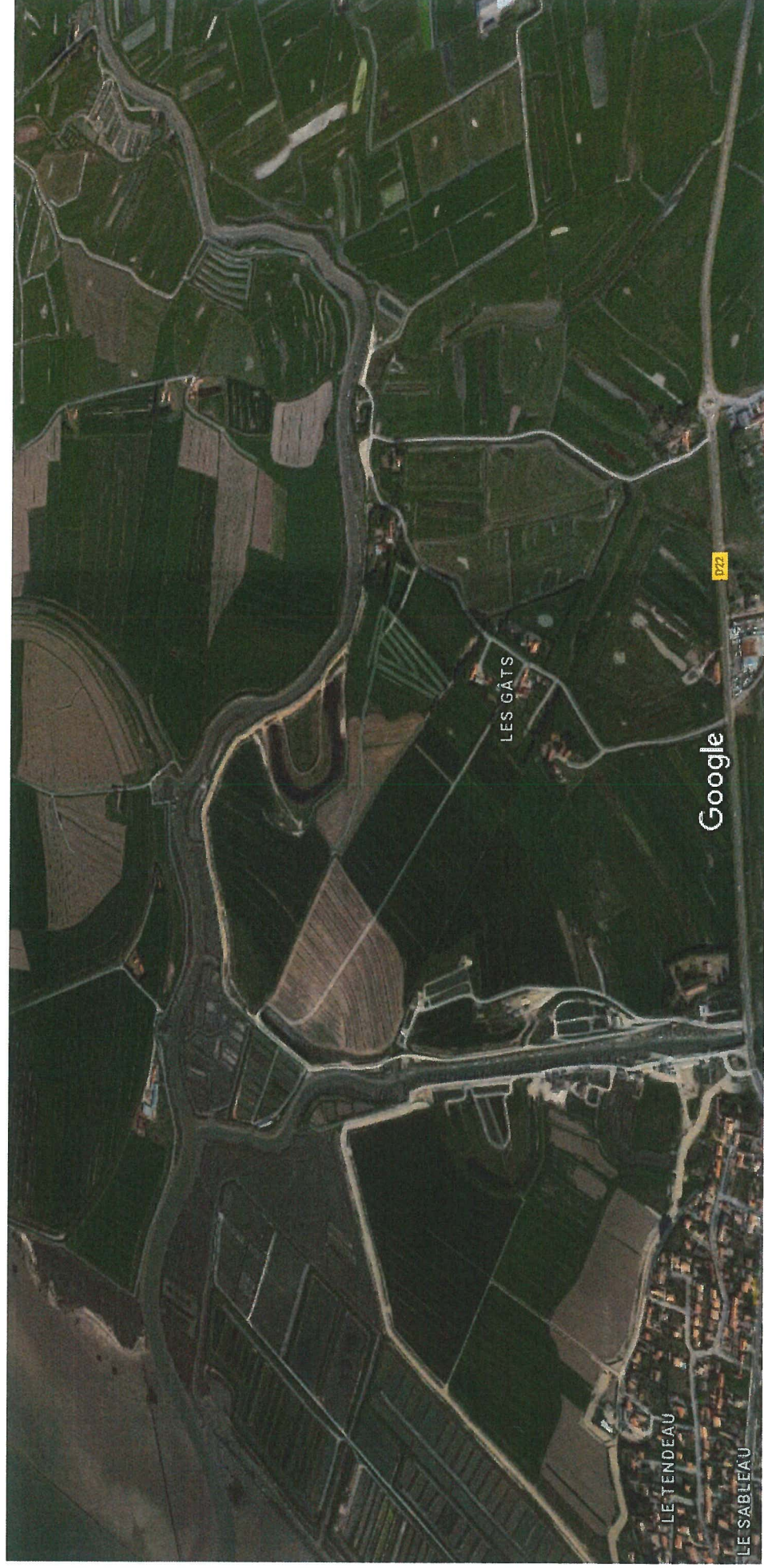

Images ©2018 Google, Données cartographiques ©2018 Google 200 m